

LEGENDA

- Area di progetto
- Area d'impianto
- Area SSE utente
- Fascia di rispetto Turbina
- Cavidotto

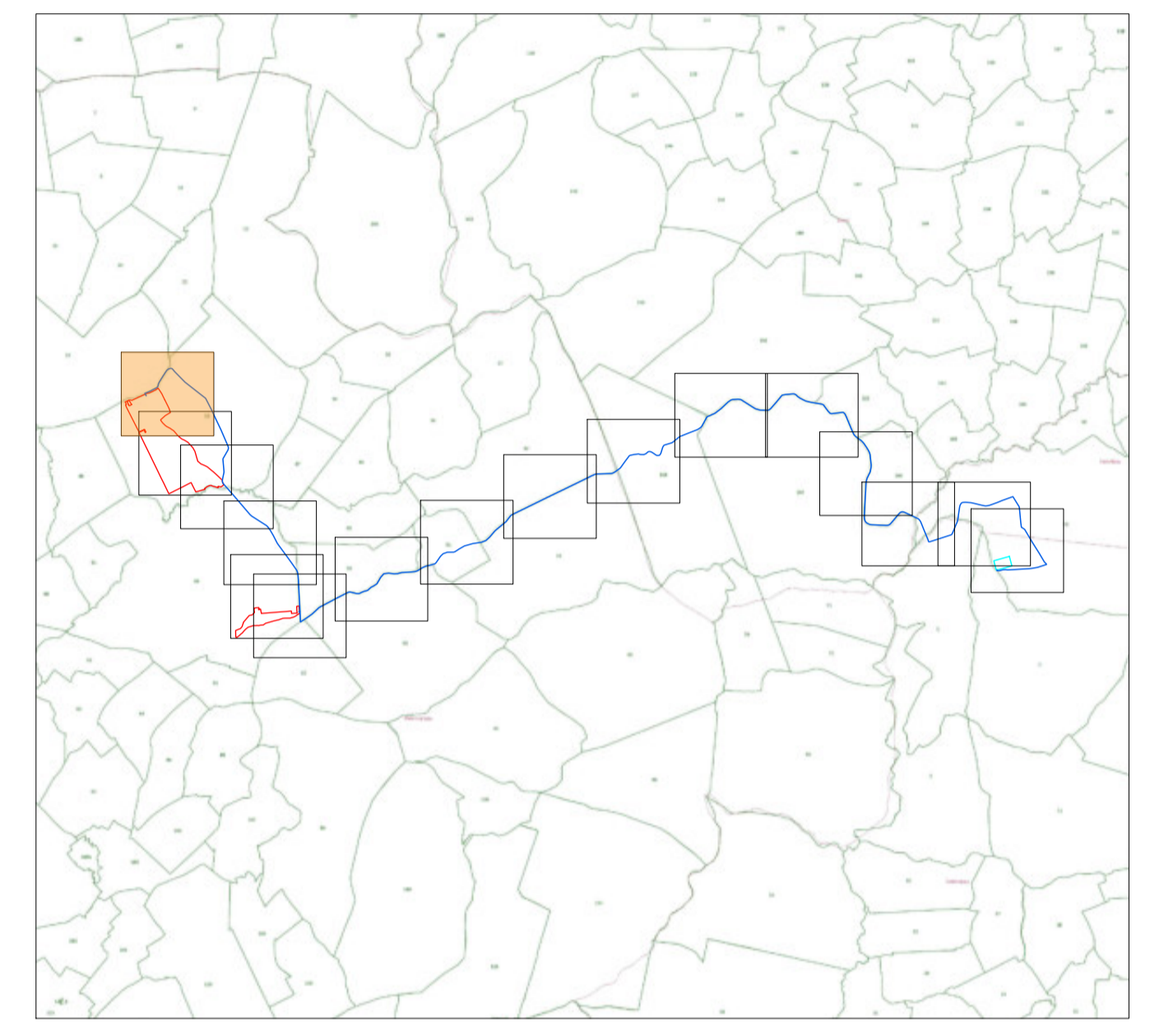

**PROGETTO PER LA REALIZZAZIONE
DI UN IMPIANTO AGROVOLTAICO DENOMINATO
"ARYA MAZARA" DI POTENZA DI PICCO
PARI A 42,3444 MW
NEL COMUNE DI MAZARA DEL VALLO (TP)**

Codice elaborato	Data	Livello progettazione	Emesso	Verificato	Approvato	REV.
03-T04	Apr 2023	Definitivo	Ing. Rizzo Roberta	Ing. Rizzo Roberta	Ing. Rizzo Roberta	00

ELABORATO:
INQUADRAMENTO TERRITORIALE
CATATALE

SCALA: 1:2,000 TAVOLA: 1/16

SOCIETA' PROPONENTE:

Arya Solar SRL
Via Croce Rossa 25 90144 Palermo (PA)
P.iva 1194460085
Pec: arysolar srl@legalmail.it

TIMBRI E FIRME:

PROGETTAZIONE:

E-PRIMA S.R.L.
Via Mangano 20/C
95030 Nicolosi (CT)
tel: 099914116 - cell: 333953392
email: info@e-prima.eu

TIMBRI E FIRME:

ORIENTAMENTO

SCALA METRICA

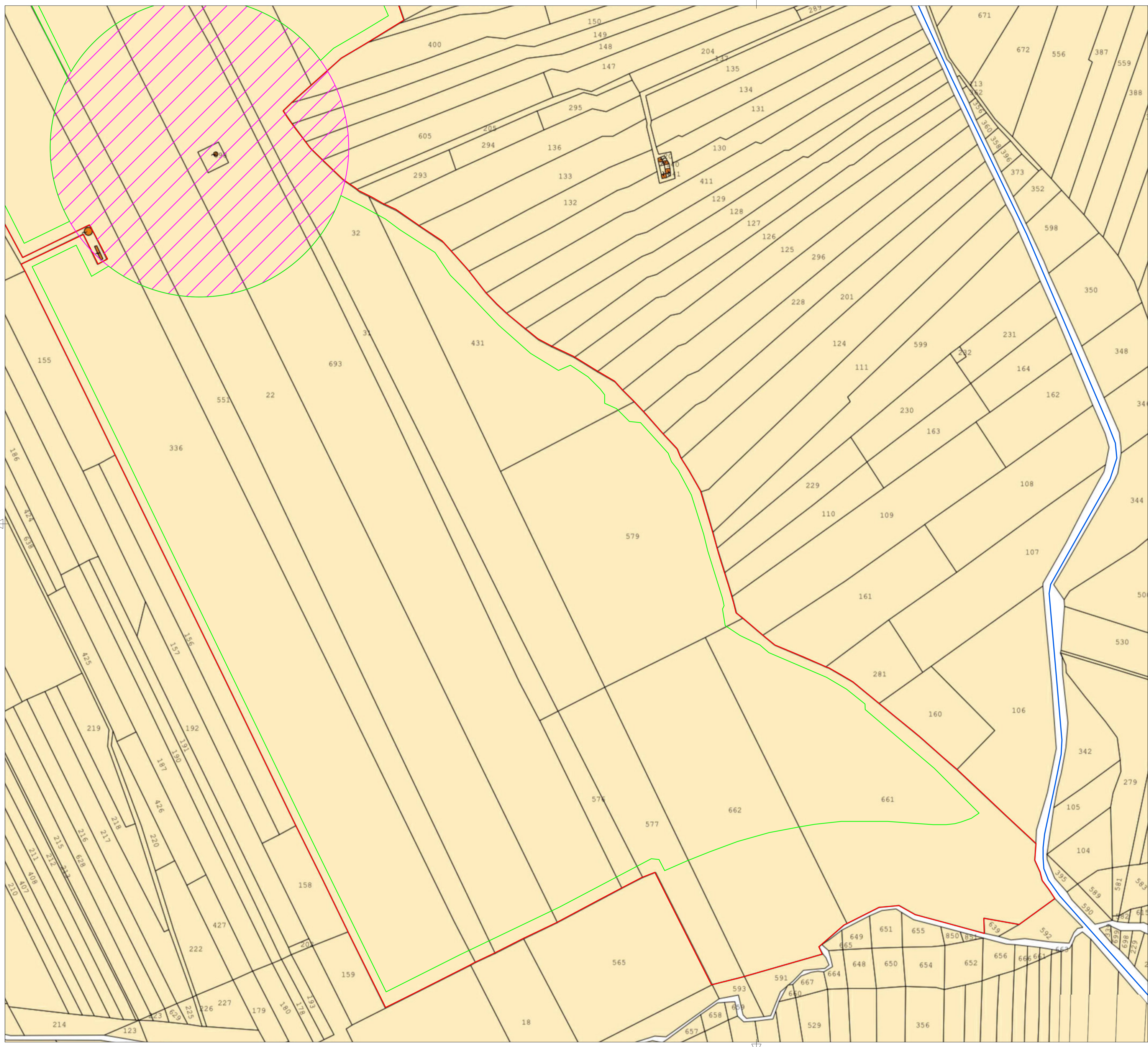

LEGENDA

- Area di progetto
- Area d'impianto
- Area SSE utente
- Fascia di rispetto Turbina
- Cavidotto

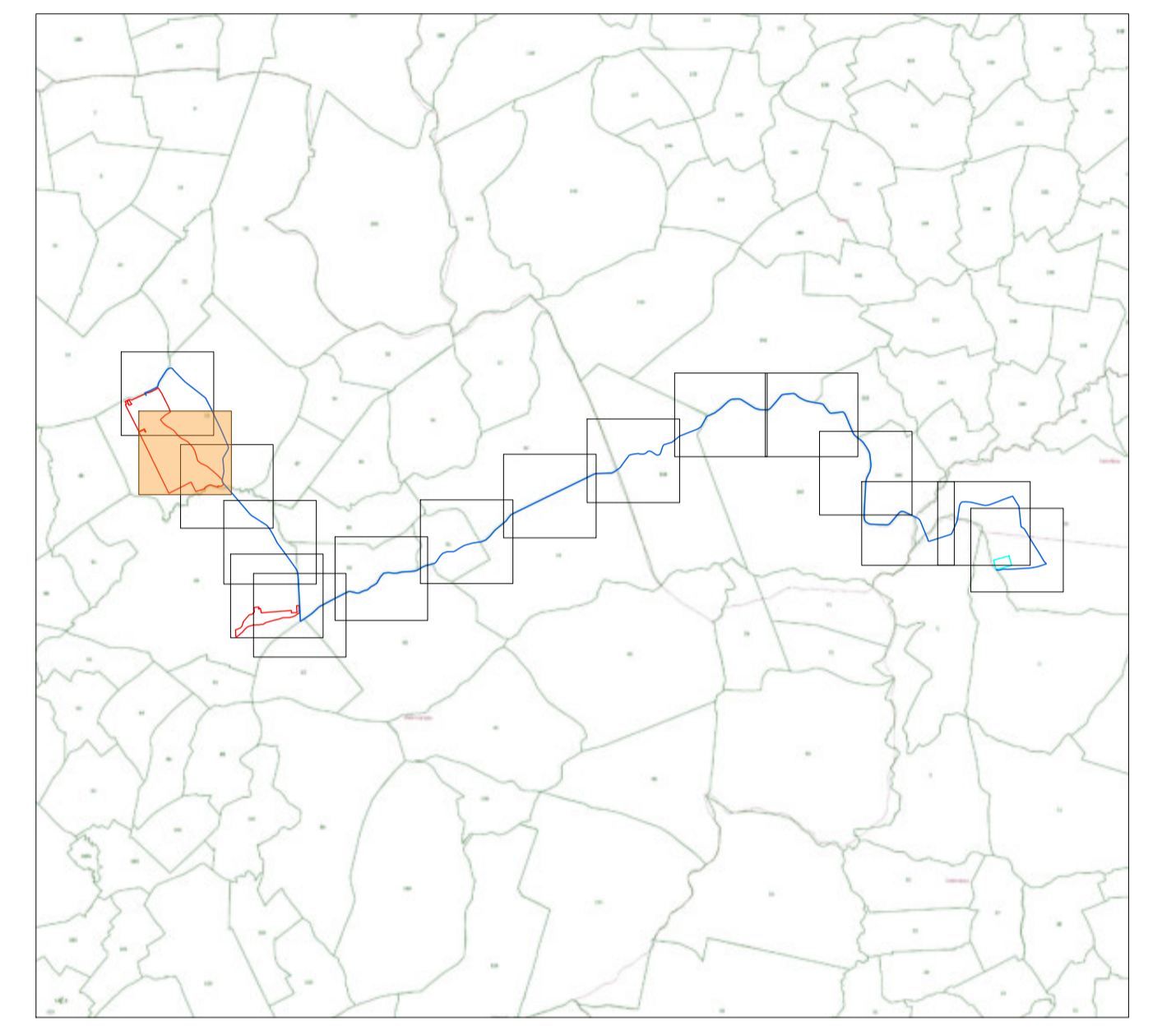

**PROGETTO PER LA REALIZZAZIONE
DI UN IMPIANTO AGROVOLTAICO DENOMINATO
"ARYA MAZARA" DI POTENZA DI PICCO
PARI A 42,3444 MW
NEL COMUNE DI MAZARA DEL VALLO (TP)**

Codice elaborato	Data	Livello progettazione	Emesso	Verificato	Approvato	REV.
03-T04	Apr 2023	Definitivo	Ing. Rizzo Roberta	Ing. Rizzo Roberta	Ing. Rizzo Roberta	00

ELABORATO:
INQUADRAMENTO TERRITORIALE
CATATALE

SCALA: 1:2.000 TAVOLA: 2/16

SOCIETA' PROPONENTE:

ARYA SOLAR S.R.L.
Via Croce Rossa 25 90144 Palermo (PA)
P.iva 11944600865
Pec: arya.solar@legalmail.it

TIMBRI E FIRME:

PROGETTAZIONE:

E-PRIMA S.R.L.
Via Manganielli 20/C
95030 Nicolosi (CT)
tel:099914116 - cell:333953392
email:info@e-prima.eu

TIMBRI E FIRME:

ORIENTAMENTO SCALA METRICA

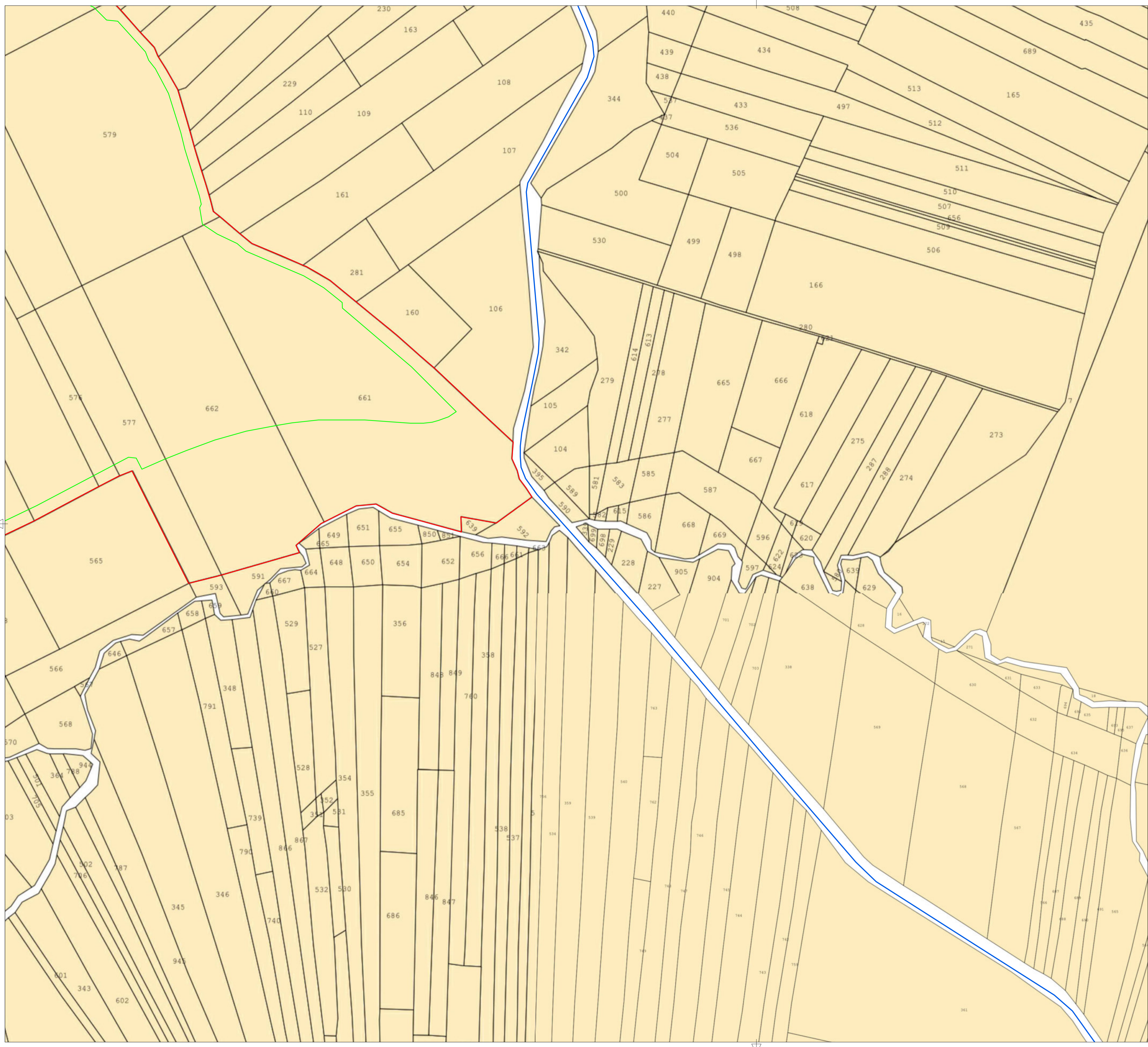

LEGENDA

- Area di progetto
- Area d'impianto
- Area SSE utente
- Fascia di rispetto Turbina
- Cavidotto

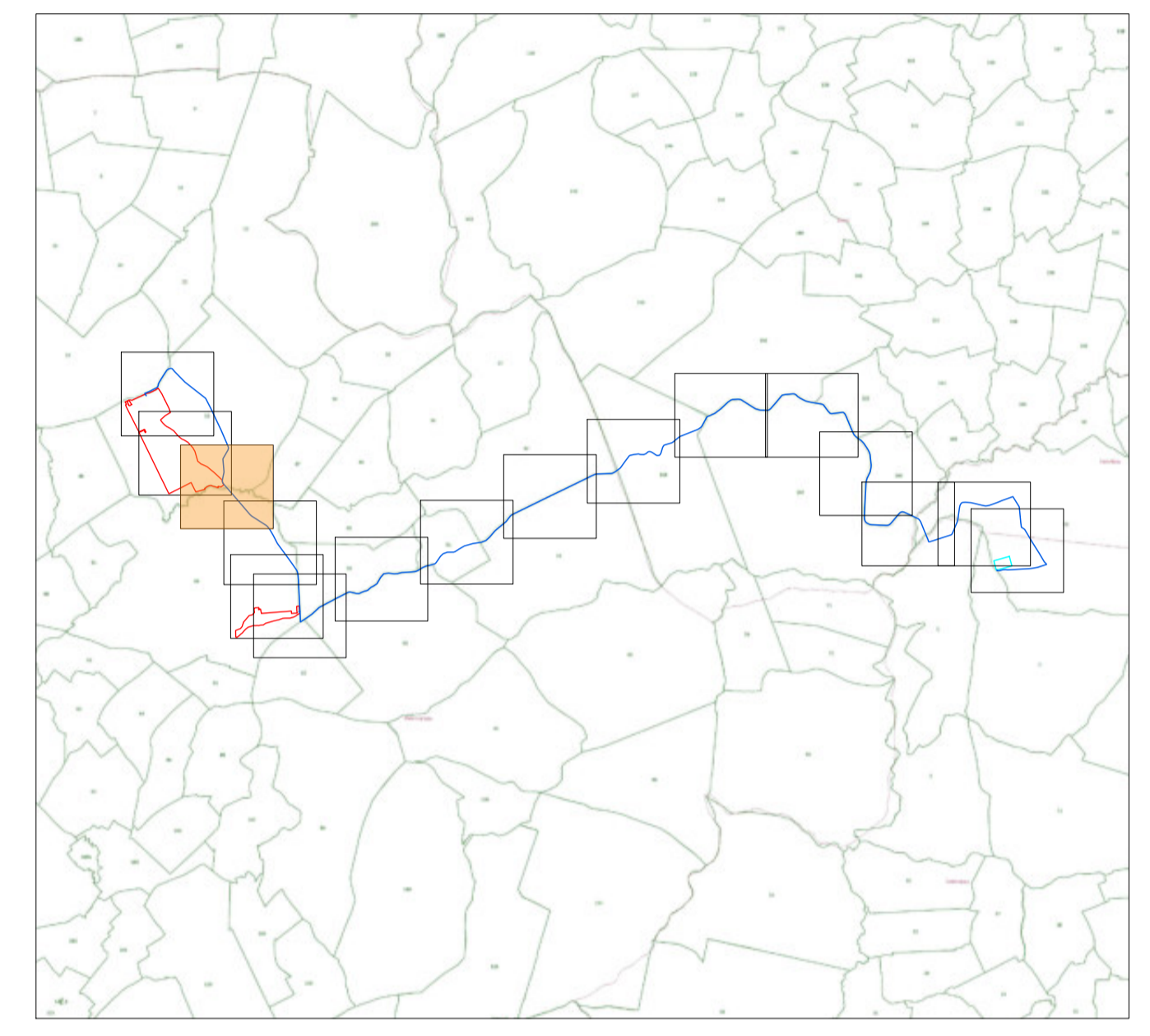

**PROGETTO PER LA REALIZZAZIONE
DI UN IMPIANTO AGROVOLTAICO DENOMINATO
"ARYA MAZARA" DI POTENZA DI PICCO
PARI A 42,3444 MW
NEL COMUNE DI MAZARA DEL VALLO (TP)**

Codice elaborato	Data	Livello progettazione	Emesso	Verificato	Approvato	REV.
03-T04	Apr 2023	Definitivo	Ing. Rizzo Roberta	Ing. Rizzo Roberta	Ing. Rizzo Roberta	00

ELABORATO:
INQUADRAMENTO TERRITORIALE
CATASTALE

SCALA: 1:2.000 TAVOLA: 3/16

SOCIETA' PROPONENTE:



ARYA SOLAR S.R.L.
Via Croce Rossa 25 90144 Palermo (PA)
P.iva 1194460085
Pec: arysolar@legalmail.it

TIMBRI E FIRME:

PROGETTAZIONE:



E-PRIMA S.R.L.
Via Manganielli 20/C
95030 Nicolosi (CT)
tel:099914116 - cell:333953392
email:info@e-prima.eu

TIMBRI E FIRME:



ORIENTAMENTO



SCALA METRICA

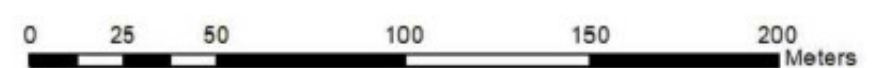

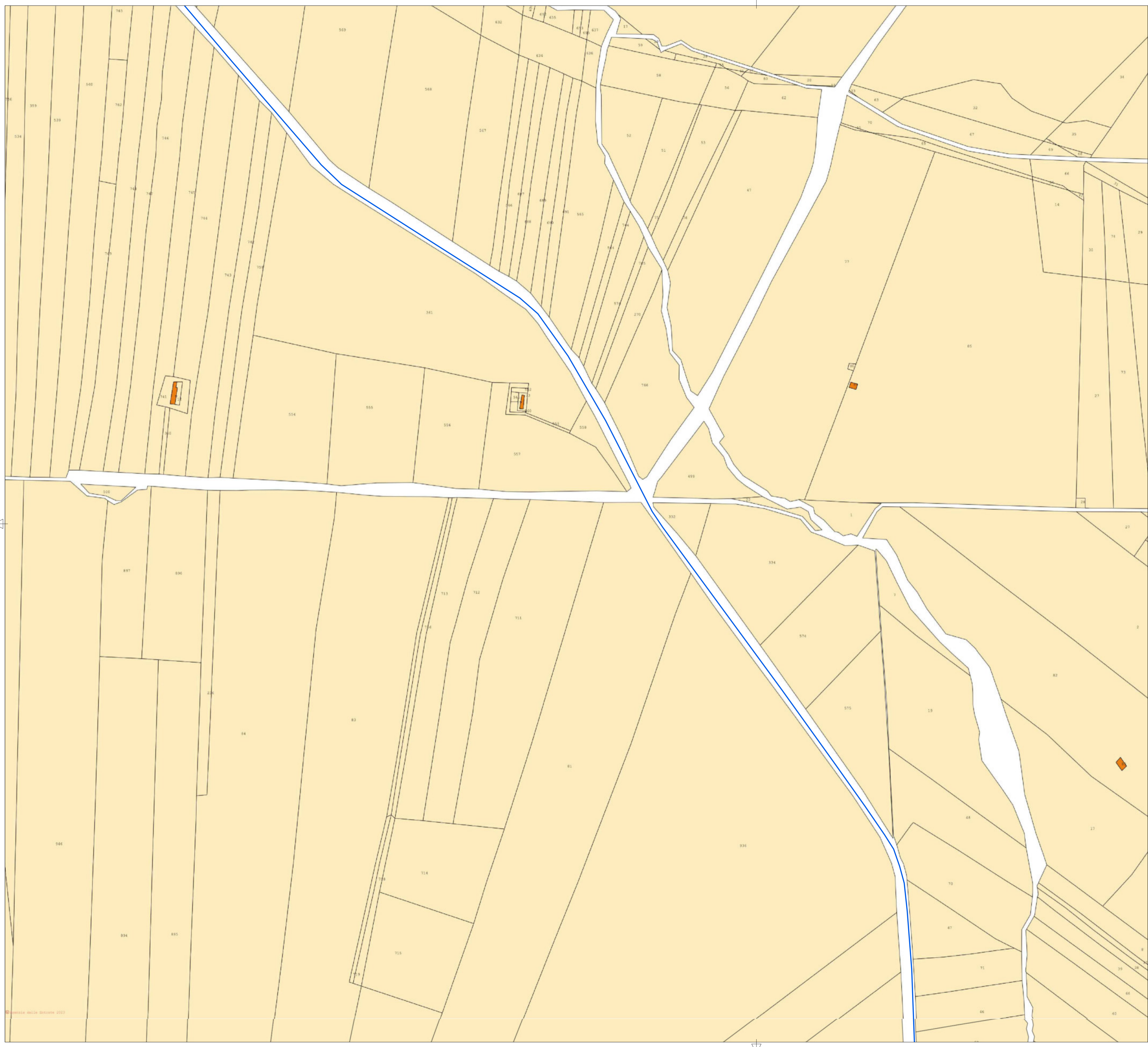

LEGENDA

- Area di progetto
- Area d'impianto
- Area SSE utente
- Fascia di rispetto Turbina
- Cavidotto

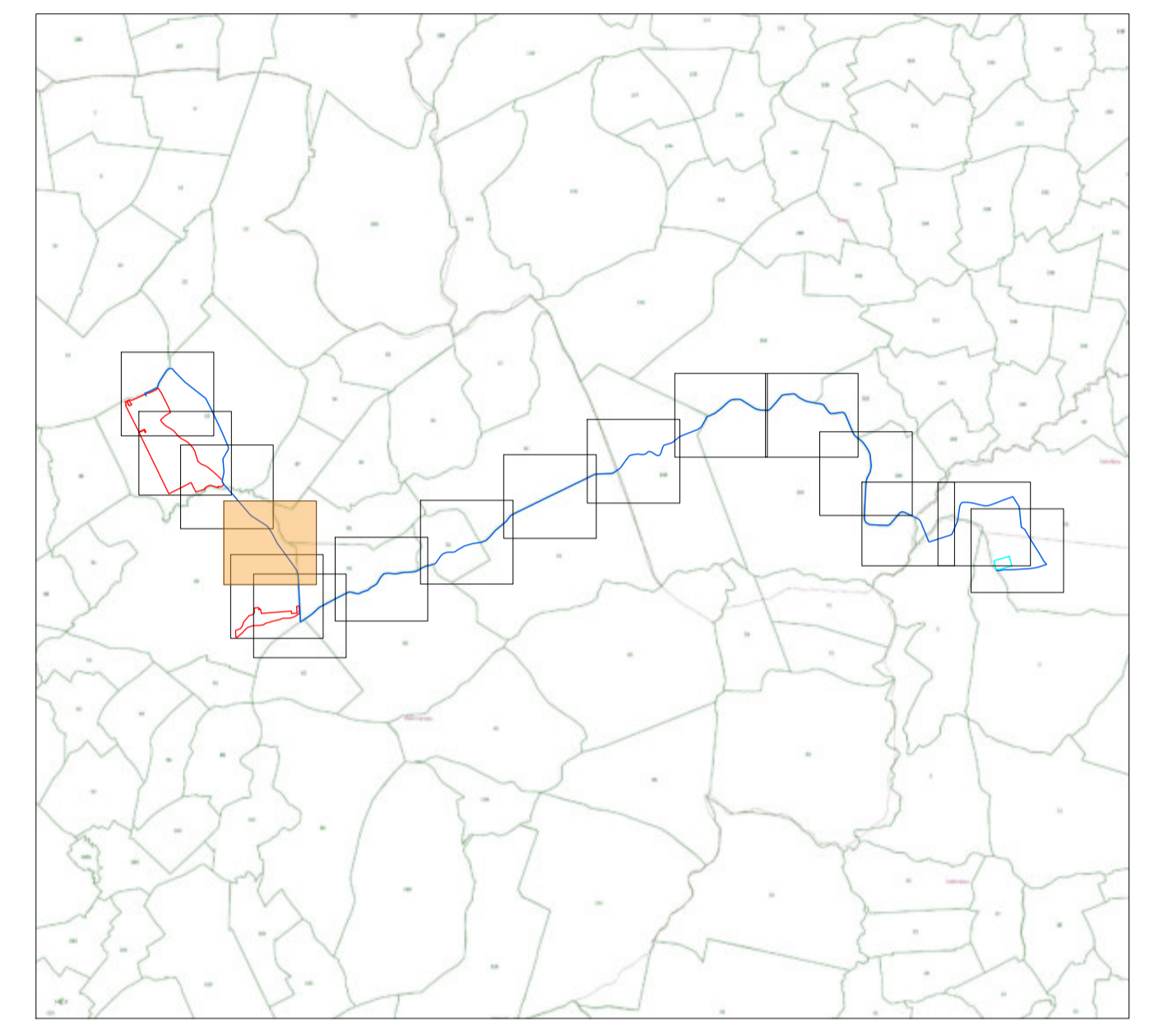

**PROGETTO PER LA REALIZZAZIONE
DI UN IMPIANTO AGROVOLTAICO DENOMINATO
"ARYA MAZARA" DI POTENZA DI PICCO
PARI A 42,3444 MW
NEL COMUNE DI MAZARA DEL VALLO (TP)**

Codice elaborato	Data	Livello progettazione	Emesso	Verificato	Approvato	REV.
03-T04	Apr 2023	Definitivo	Ing. Rizzo Roberta	Ing. Rizzo Roberta	Ing. Rizzo Roberta	00

ELABORATO:
INQUADRAMENTO TERRITORIALE
CATATALE

SCALA: 1:2.000 TAVOLA: 4/16

SOCIETA' PROPONENTE:

Arya Solar SRL
ARYA SOLAR S.R.L.
Via Croce Rossa 25 90144 Palermo (PA)
P.Iva 11944660965
Pec: arya.solar.srl@legalmail.it

TIMBRI E FIRME:

PROGETTAZIONE:

E-PRIMA S.R.L.
Via Manganielli 20/G
95030 Nicolosi (CT)
tel:095914116 - cell:3339533392
email:info@e-prima.eu

TIMBRI E FIRME:

ORIENTAMENTO

SCALA METRICA

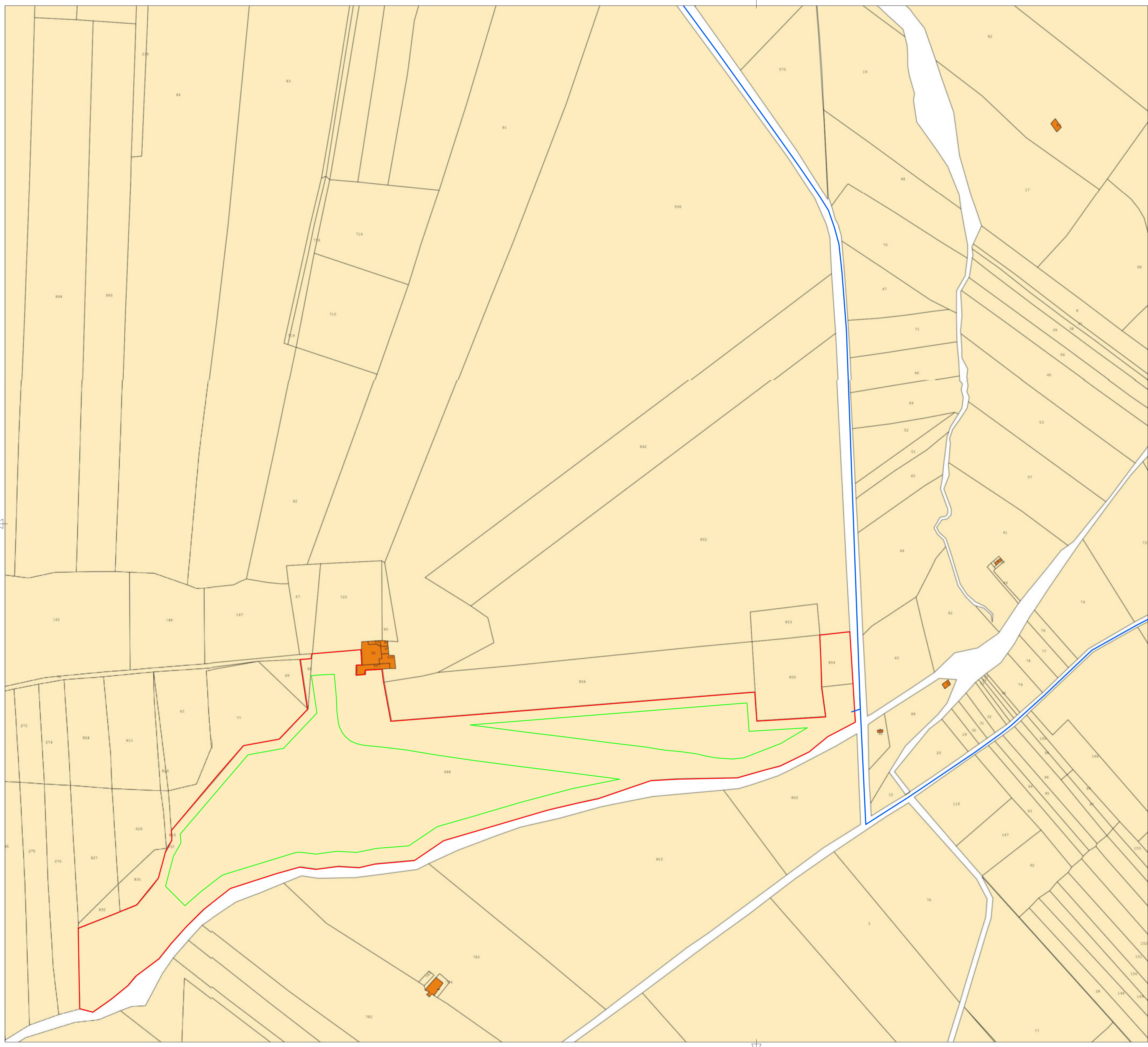

LEGENDA

- Area di progetto
- Area d'impianto
- Area SSE utente
- Fascia di rispetto Turbina
- Cavidotto

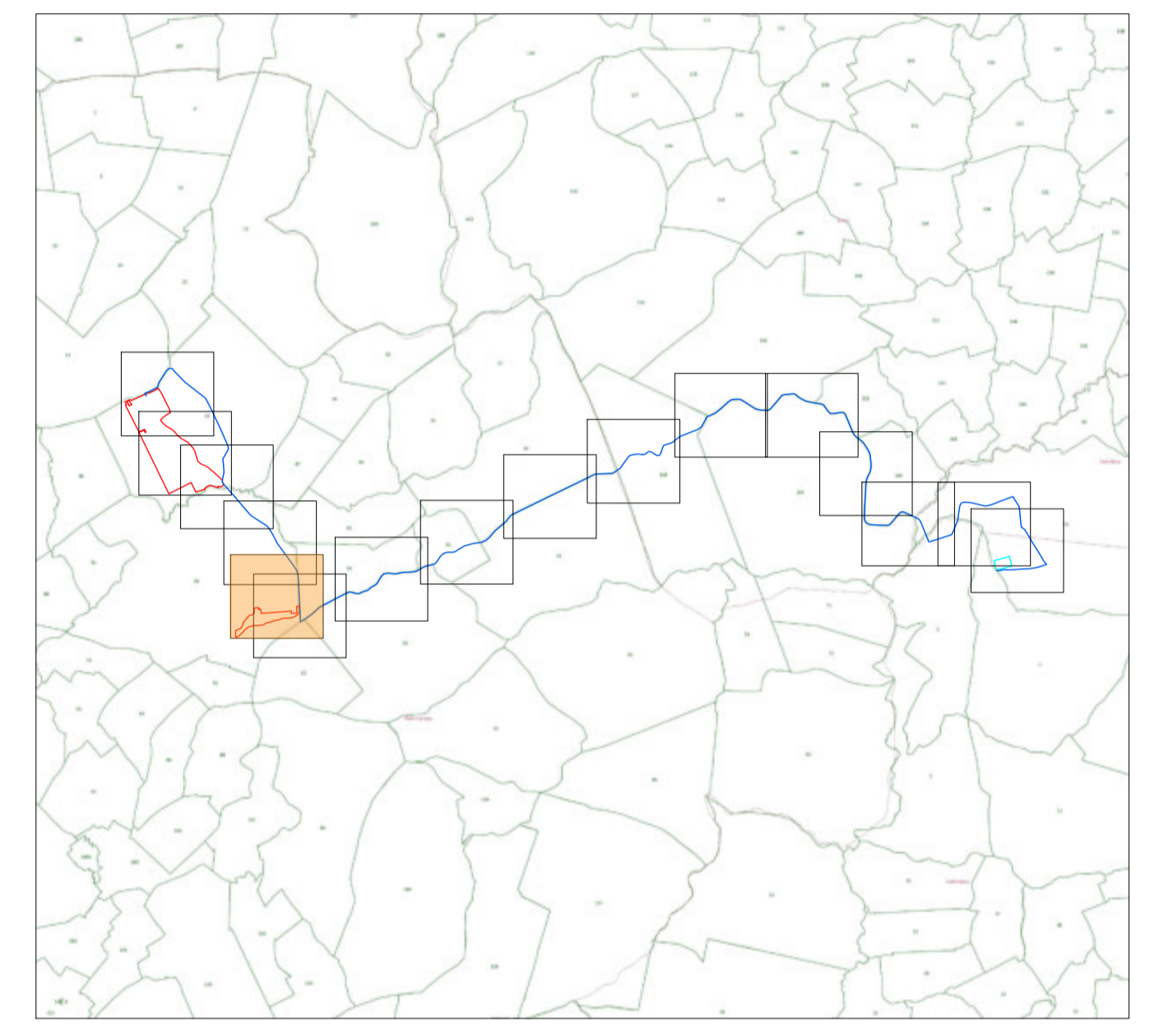

**PROGETTO PER LA REALIZZAZIONE
DI UN IMPIANTO AGROVOLTAICO DENOMINATO
"ARYA MAZARA" DI POTENZA DI PICCO
PARI A 42,3444 MW
NEL COMUNE DI MAZARA DEL VALLO (TP)**

Codice elaborato	Data	Livello progettazione	Emesso	Verificato	Approvato	REV.
03-T04	Apr 2023	Definitivo	Ing. Rizzo Roberta	Ing. Rizzo Roberta	Ing. Rizzo Roberta	00

ELABORATO:
INQUADRAMENTO TERRITORIALE
CATATALE

SCALA: 1:2.000 TAVOLA: 5/16

SOCIETA' PROPONENTE:



ARYA SOLAR S.R.L.
Via Croce Rossa 25 90144 Palermo (PA)
P.iva 11944600965
Pec: aryasolar@legalmail.it

TIMBRI E FIRME:

PROGETTAZIONE:



E-PRIMA S.R.L.
Via Manganoelli 20/C
95030 Nicolosi (CT)
tel:099914116 - cell:333953392
email:info@e-prima.eu

TIMBRI E FIRME:



ORIENTAMENTO
SCALA METRICA

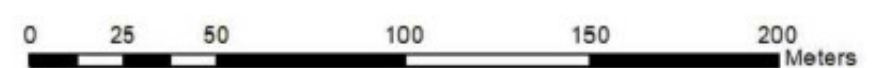

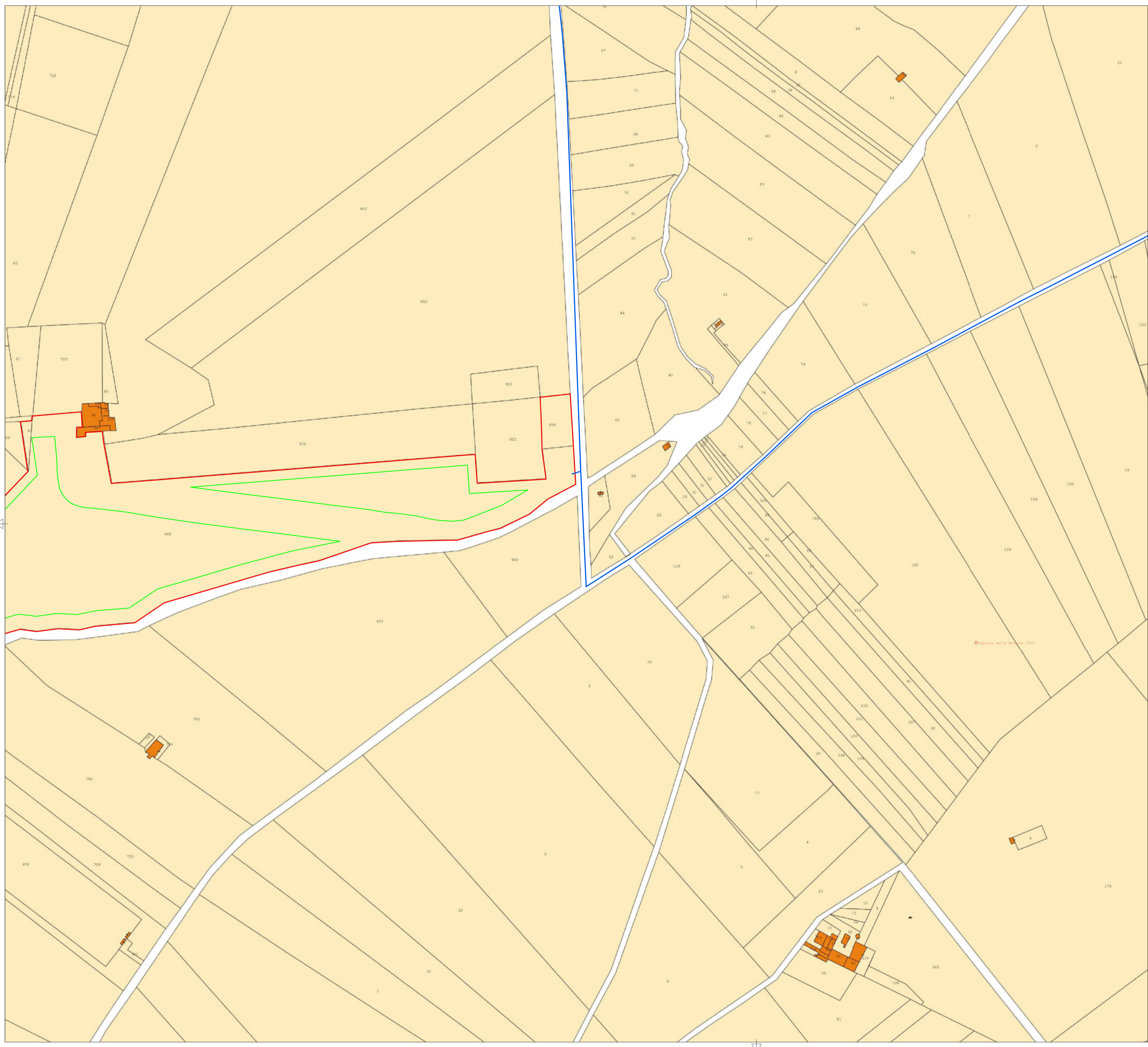
LEGENDA

- Area di progetto
- Area d'impianto
- Area SSE utente
- Fascia di rispetto Turbina
- Cavidotto

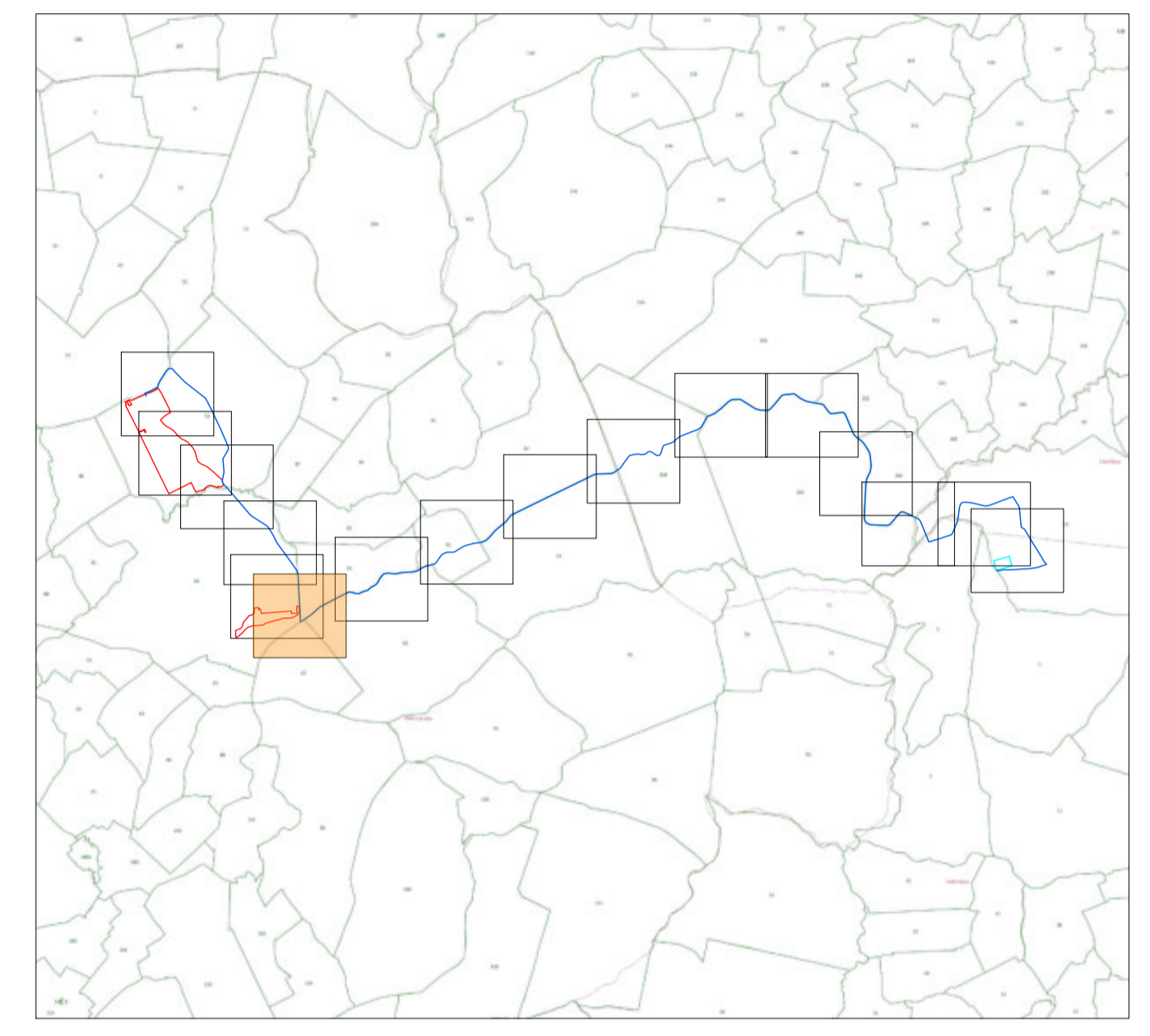

**PROGETTO PER LA REALIZZAZIONE
DI UN IMPIANTO AGROVOLTAICO DENOMINATO
"ARYA MAZARA" DI POTENZA DI PICCO
PARI A 42,3444 MW
NEL COMUNE DI MAZARA DEL VALLO (TP)**

Codice elaborato	Data	Livello progettazione	Emesso	Verificato	Approvato	REV.
03-T04	Apr 2023	Definitivo	Ing. Rizzo Roberta	Ing. Rizzo Roberta	Ing. Rizzo Roberta	00

ELABORATO:
INQUADRAMENTO TERRITORIALE
CATASTALE

SCALA: 1:2.000 TAVOLA: 6/16

SOCIETA' PROPONENTE:

Arya Solar SRL
ARYA SOLAR S.R.L.
Via Croce Rossa 25 90144 Palermo (PA)
P.iva 11944600965
Pec: arysolar srl@legalmail.it

TIMBRI E FIRME:

PROGETTAZIONE:

E-PRIMA S.R.L.
Via Mangano 20/C
95030 Nicolosi (CT)
tel:095914116 - cell:3339533392
email:info@e-prima.eu

TIMBRI E FIRME:

ORIENTAMENTO

SCALA METRICA

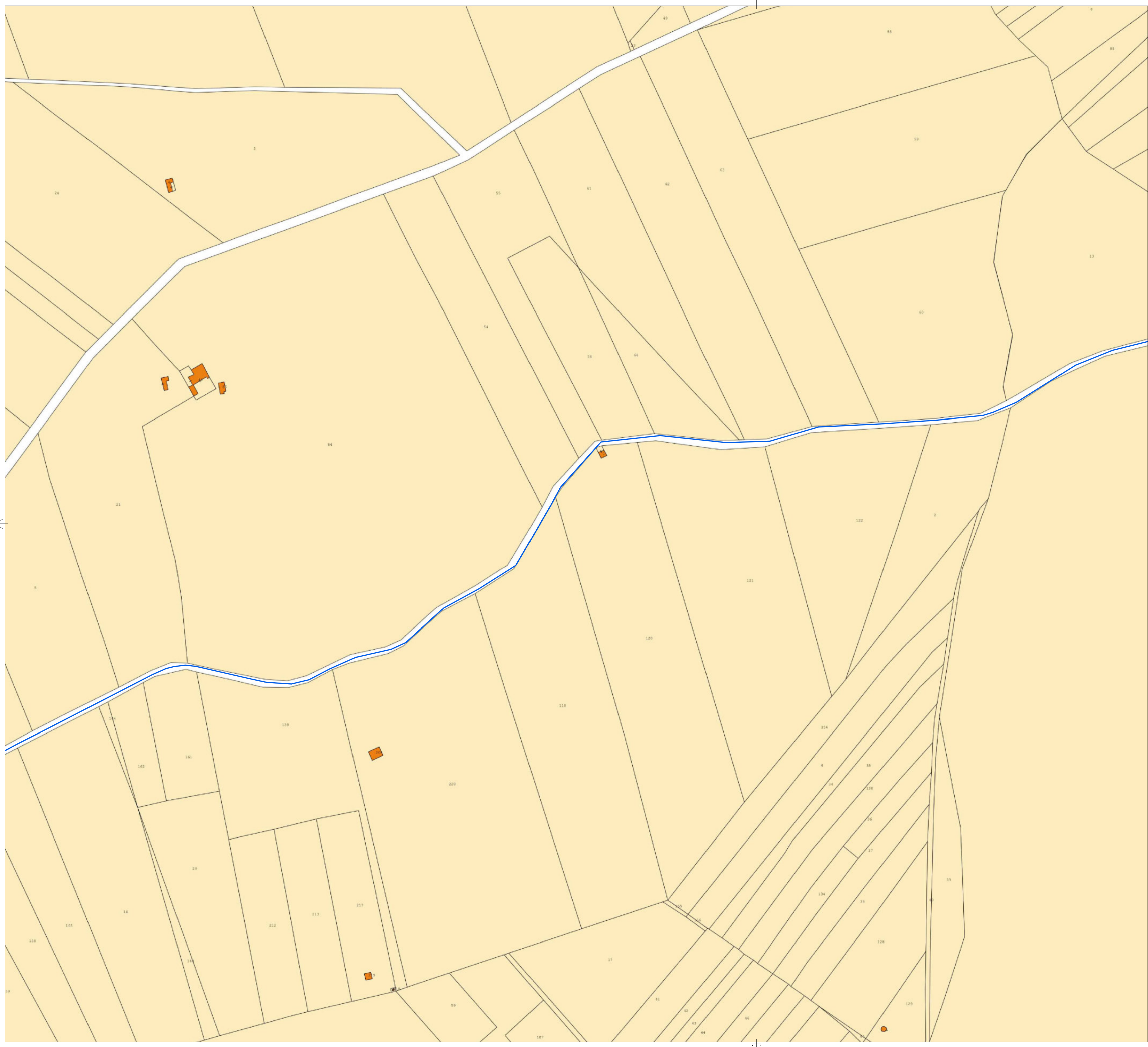

LEGENDA

- Area di progetto
- Area d'impianto
- Area SSE utente
- Fascia di rispetto Turbina
- Cavidotto

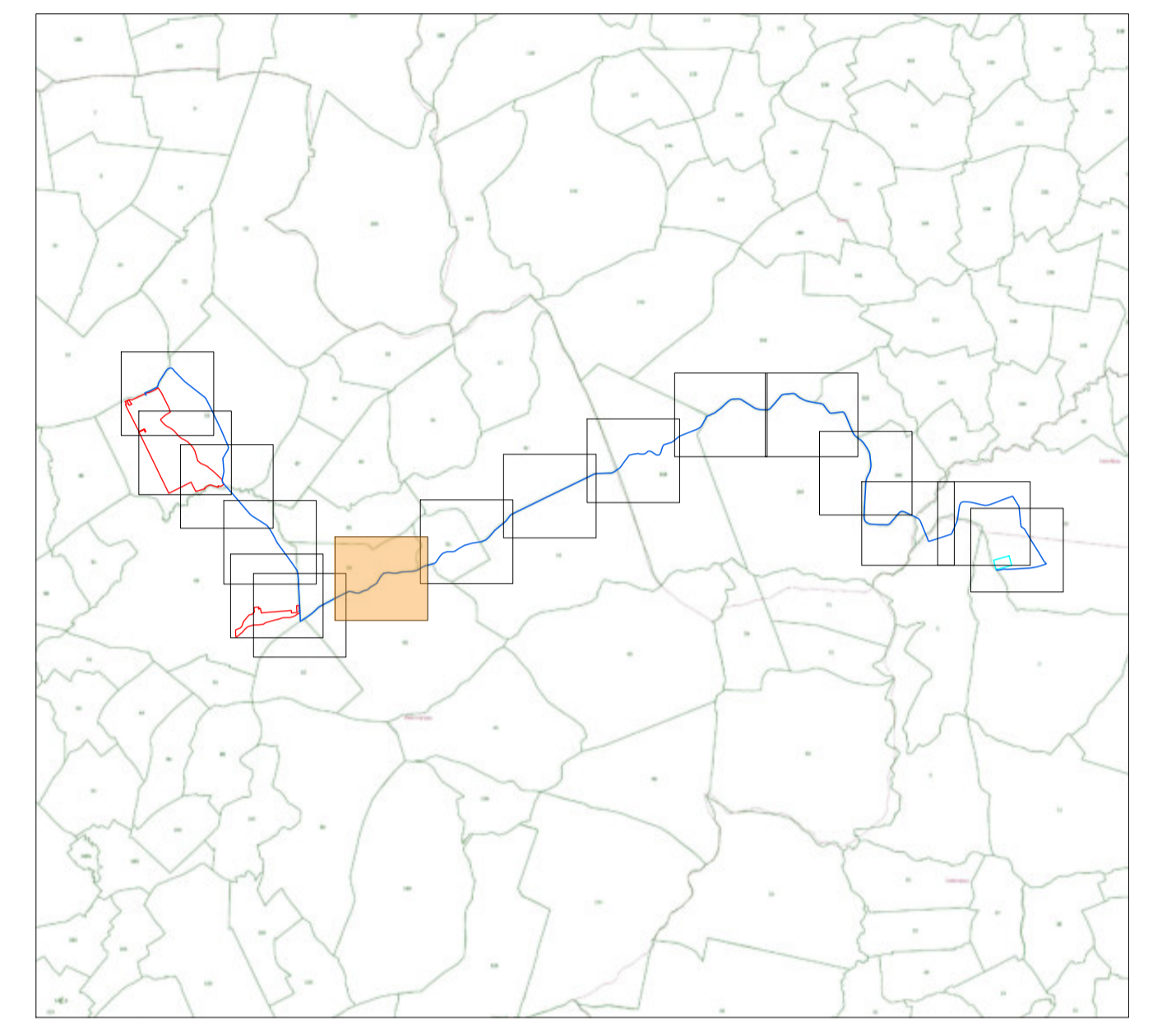

**PROGETTO PER LA REALIZZAZIONE
 DI UN IMPIANTO AGROVOLTAICO DENOMINATO
 "ARYA MAZARA" DI POTENZA DI PICCO
 PARI A 42,3444 MW
 NEL COMUNE DI MAZARA DEL VALLO (TP)**

Codice elaborato	Data	Livello progettazione	Emesso	Verificato	Approvato	REV.
03-T04	Apr 2023	Definitivo	Ing. Rizzo Roberta	Ing. Rizzo Roberta	Ing. Rizzo Roberta	00

ELABORATO:
 INQUADRAMENTO TERRITORIALE
 CATASTALE

SCALA: 1:2.000 TAVOLA: 7/16

SOCIETA' PROPONENTE:

Arya Solar SRL
 ARYA SOLAR S.R.L.
 Via Croce Rossa 25 90144 Palermo (PA)
 P.iva 11944060965
 Pec: aryasolar@legalmail.it

TIMBRI E FIRME:

PROGETTAZIONE:

E-PRIMA S.R.L.
 Via Manganoelli 20/C
 95030 Nicolosi (CT)
 tel:099914116 - cell:3339533392
 email:info@e-prima.eu

TIMBRI E FIRME:

ORIENTAMENTO

SCALA METRICA

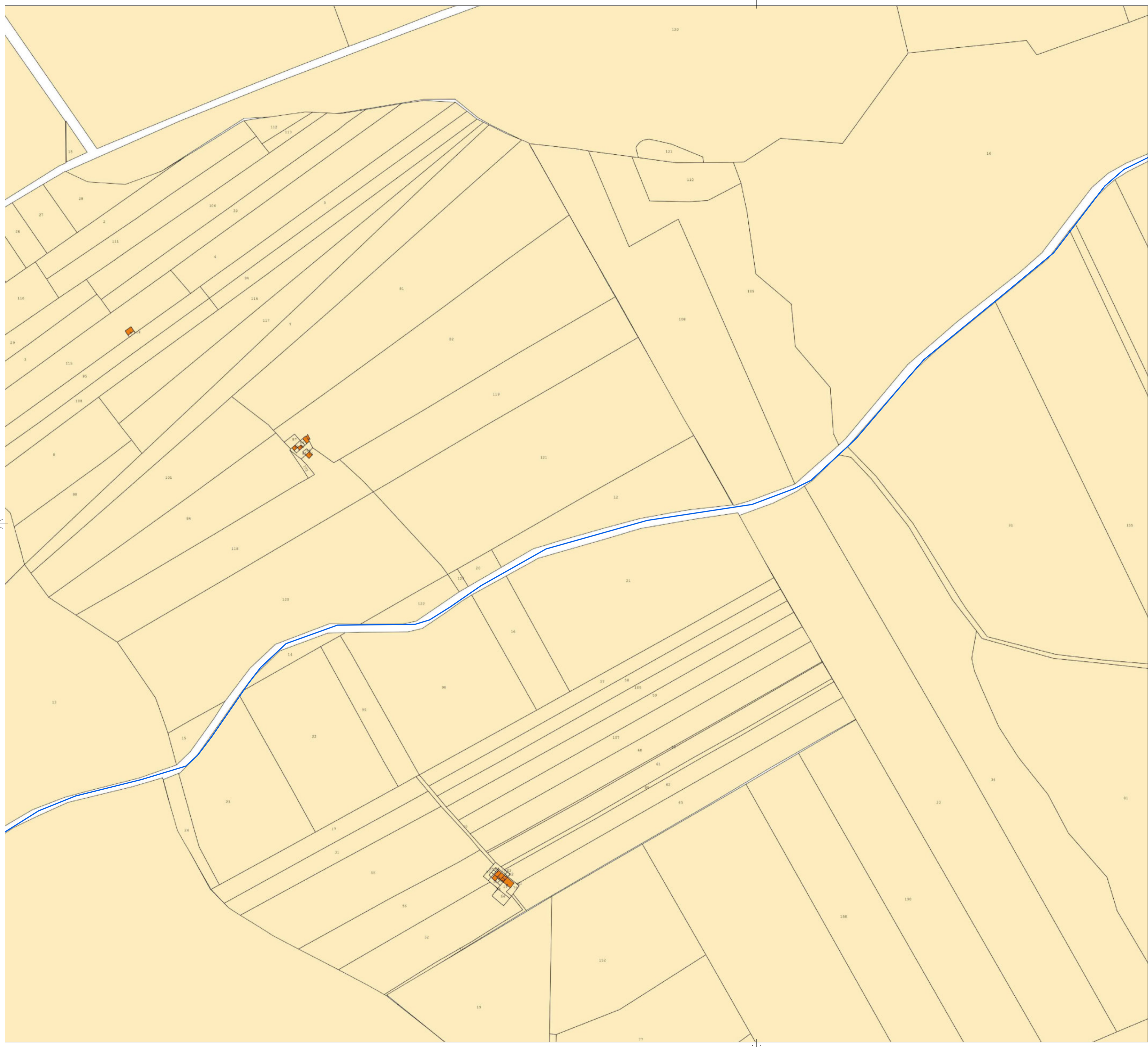

LEGENDA

- Area di progetto
- Area d'impianto
- Area SSE utente
- Fascia di rispetto Turbina
- Cavidotto

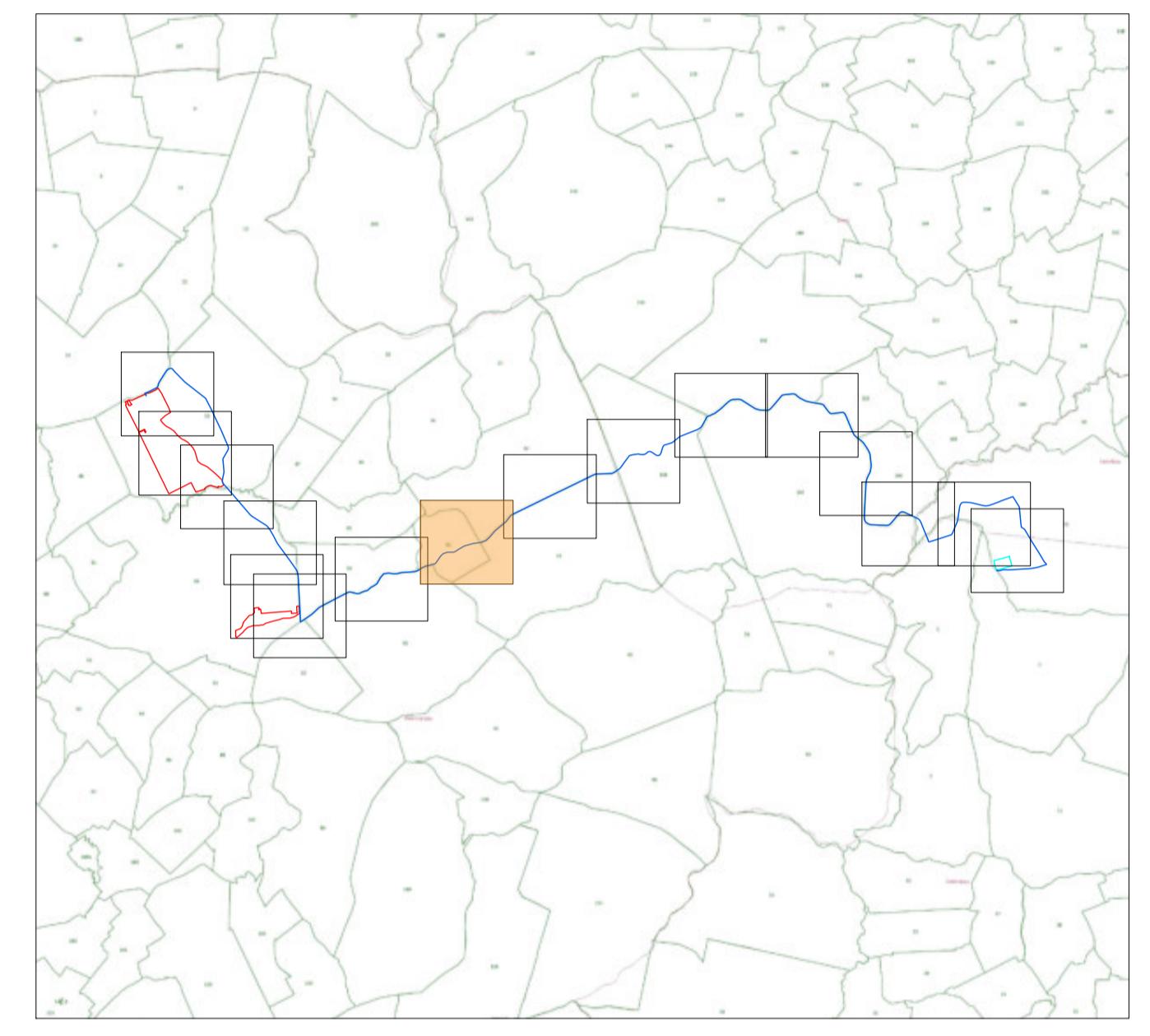

**PROGETTO PER LA REALIZZAZIONE
DI UN IMPIANTO AGROVOLTAICO DENOMINATO
"ARYA MAZARA" DI POTENZA DI PICCO
PARI A 42,3444 MW
NEL COMUNE DI MAZARA DEL VALLO (TP)**

Codice elaborato	Data	Livello progettazione	Emesso	Verificato	Approvato	REV.
03-T04	Apr 2023	Definitivo	Ing. Rizzo Roberta	Ing. Rizzo Roberta	Ing. Rizzo Roberta	00

ELABORATO:
INQUADRAMENTO TERRITORIALE
CATATALE

SCALA: 1:2.000 TAVOLA: 8/16

SOCIETA' PROPONENTE:



ARYA SOLAR S.R.L.
Via Croce Rossa 25 90144 Palermo (PA)
P.iva 11944660965
Pec: arysolarsrl@legalmail.it

TIMBRI E FIRME:

PROGETTAZIONE:



E-PRIMA S.R.L.
Via Manganoelli 20/G
95030 Nicolosi (CT)
tel:095914116 - cell:3339533392
email:info@e-prima.eu

TIMBRI E FIRME:



ORIENTAMENTO



SCALA METRICA

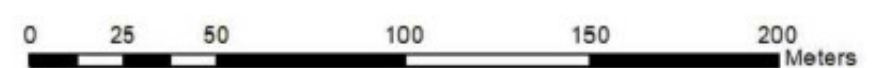

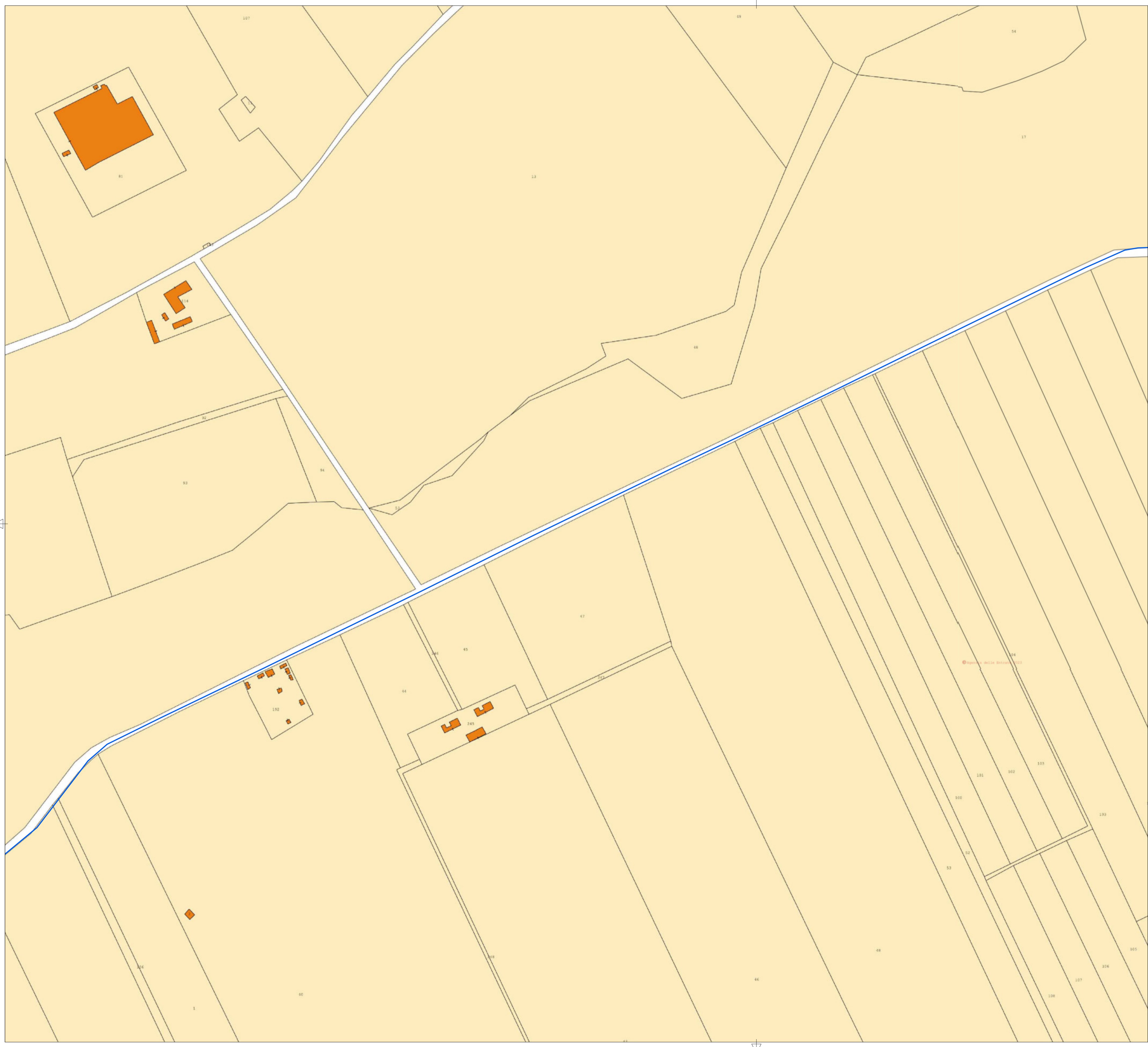

LEGENDA

- Area di progetto
- Area d'impianto
- Area SSE utente
- Fascia di rispetto Turbina
- Cavidotto

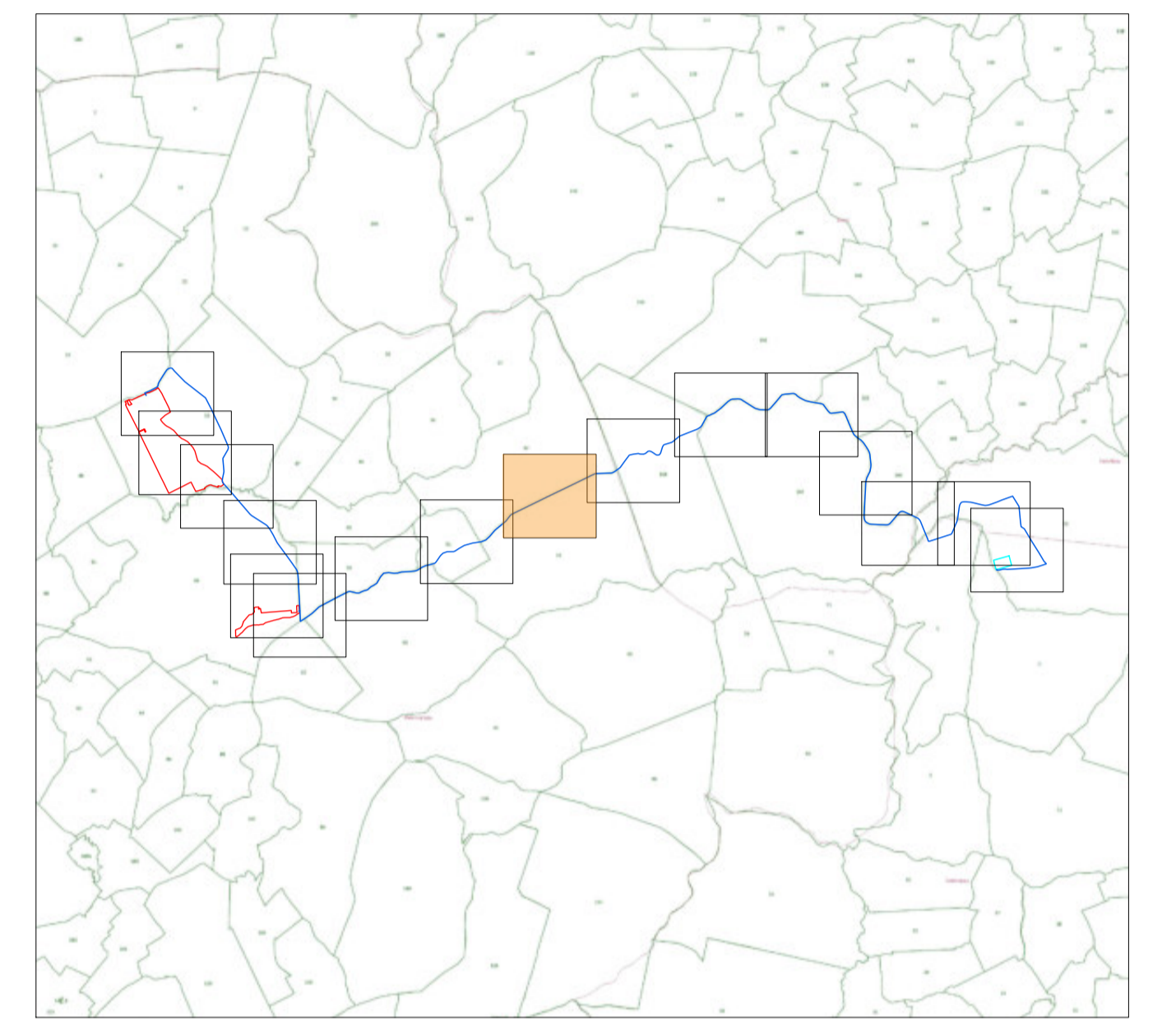

**PROGETTO PER LA REALIZZAZIONE
 DI UN IMPIANTO AGROVOLTAICO DENOMINATO
 "ARYA MAZARA" DI POTENZA DI PICCO
 PARI A 42,3444 MW
 NEL COMUNE DI MAZARA DEL VALLO (TP)**

Codice elaborato	Data	Livello progettazione	Emesso	Verificato	Approvato	REV.
03-T04	Apr 2023	Definitivo	Ing. Rizzo Roberta	Ing. Rizzo Roberta	Ing. Rizzo Roberta	00

ELABORATO:
 INQUADRAMENTO TERRITORIALE
 CATASTALE

SCALA: 1:2.000 TAVOLA: 9/16

SOCIETA' PROPONENTE:



ARYA SOLAR S.R.L.
 Via Croce Rossa 25 90144 Palermo (PA)
 P.iva 11944600965
 Pec: arysolarsrl@legalmail.it

TIMBRI E FIRME:

PROGETTAZIONE:



E-PRIMA S.R.L.
 Via Manganoelli 20/G
 95030 Nicolosi (CT)
 tel:095914116 - cell:3339533392
 email:info@e-prima.eu

TIMBRI E FIRME:



ORIENTAMENTO



SCALA METRICA

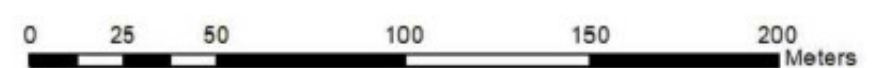

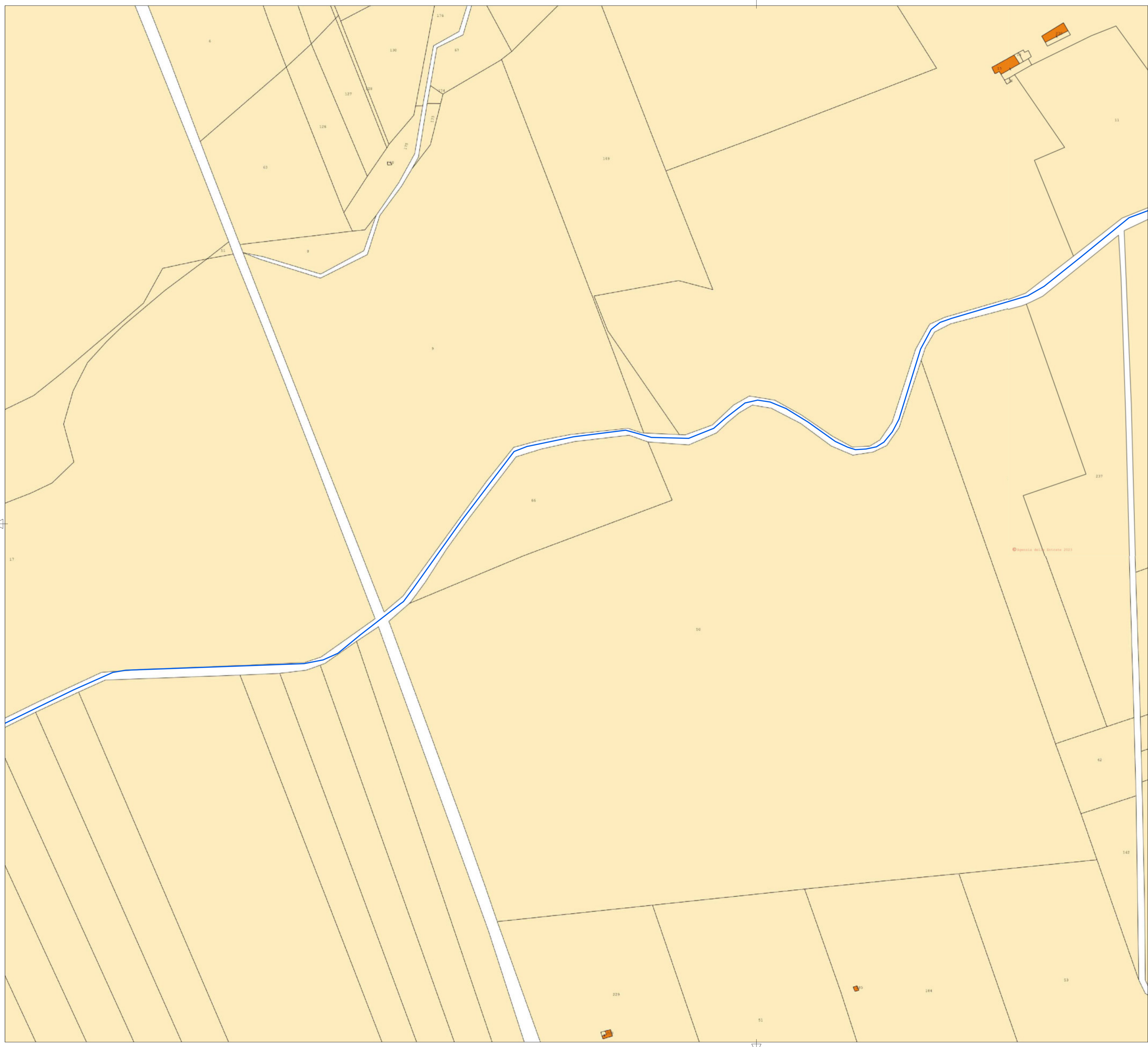

LEGENDA

- Area di progetto
- Area d'impianto
- Area SSE utente
- Fascia di rispetto Turbina
- Cavidotto

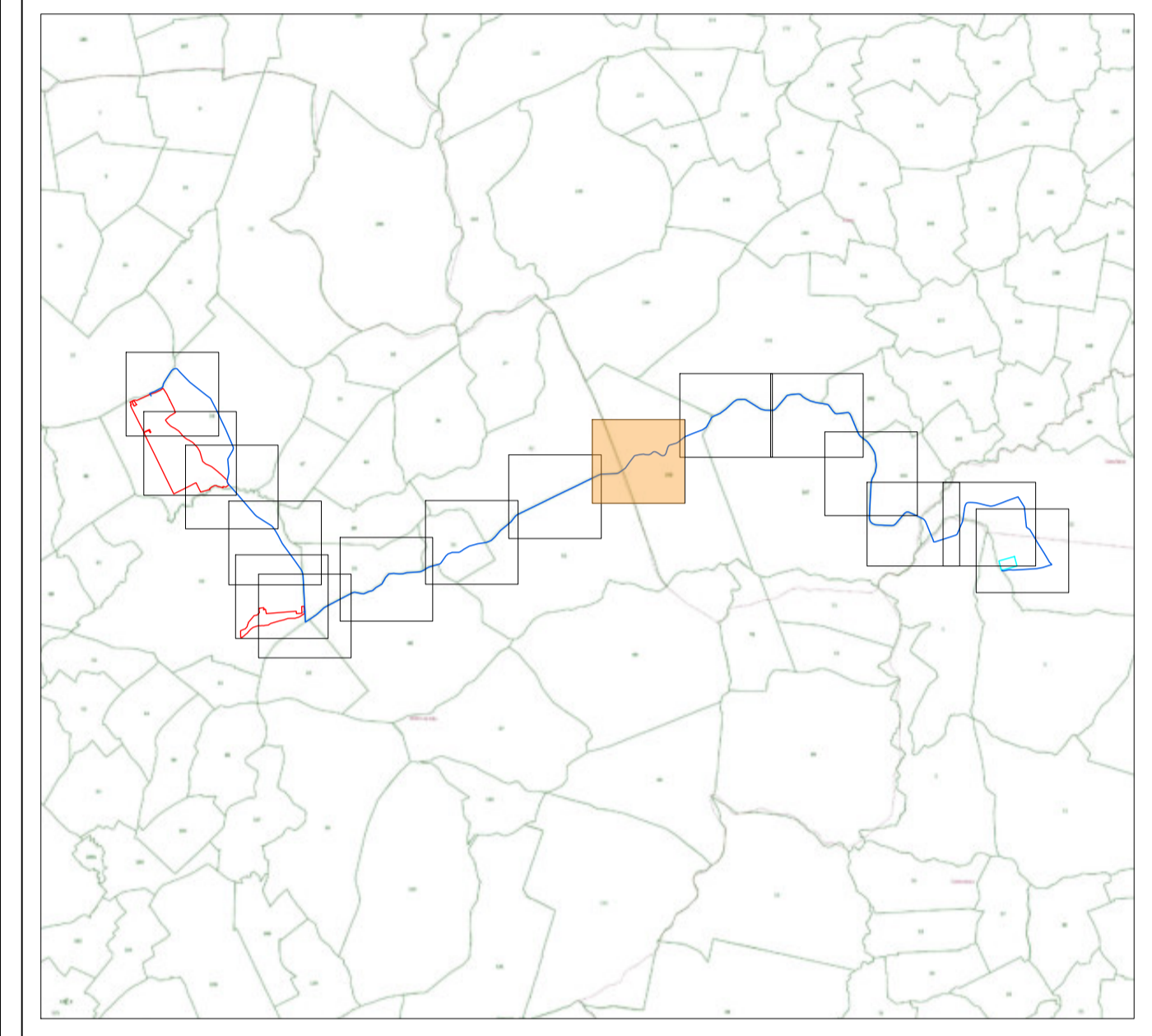

**PROGETTO PER LA REALIZZAZIONE
 DI UN IMPIANTO AGROVOLTAICO DENOMINATO
 "ARYA MAZARA" DI POTENZA DI PICCO
 PARI A 42,3444 MW
 NEL COMUNE DI MAZARA DEL VALLO (TP)**

Codice elaborato	Data	Livello progettazione	Emesso	Verificato	Approvato	REV.
03-T04	Apr 2023	Definitivo	Ing. Rizzo Roberta	Ing. Rizzo Roberta	Ing. Rizzo Roberta	00

ELABORATO:
 INQUADRAMENTO TERRITORIALE
 CATASTALE

SCALA: 1:2.000 TAVOLA: 10/16

SOCIETA' PROPONENTE:

Arya Solar SRL
 ARYA SOLAR S.R.L.
 Via Croce Rossa 25 90144 Palermo (PA)
 P.iva 11944600865
 Pec: aryasolar srl@legalmail.it

TIMBRI E FIRME:

PROGETTAZIONE:

E-PRIMA S.R.L.
 Via Manganoelli 20/C
 95030 Nicolosi (CT)
 tel:095914116 - cell:3339533392
 email:info@e-prima.eu

TIMBRI E FIRME:

ORIENTAMENTO

SCALA METRICA

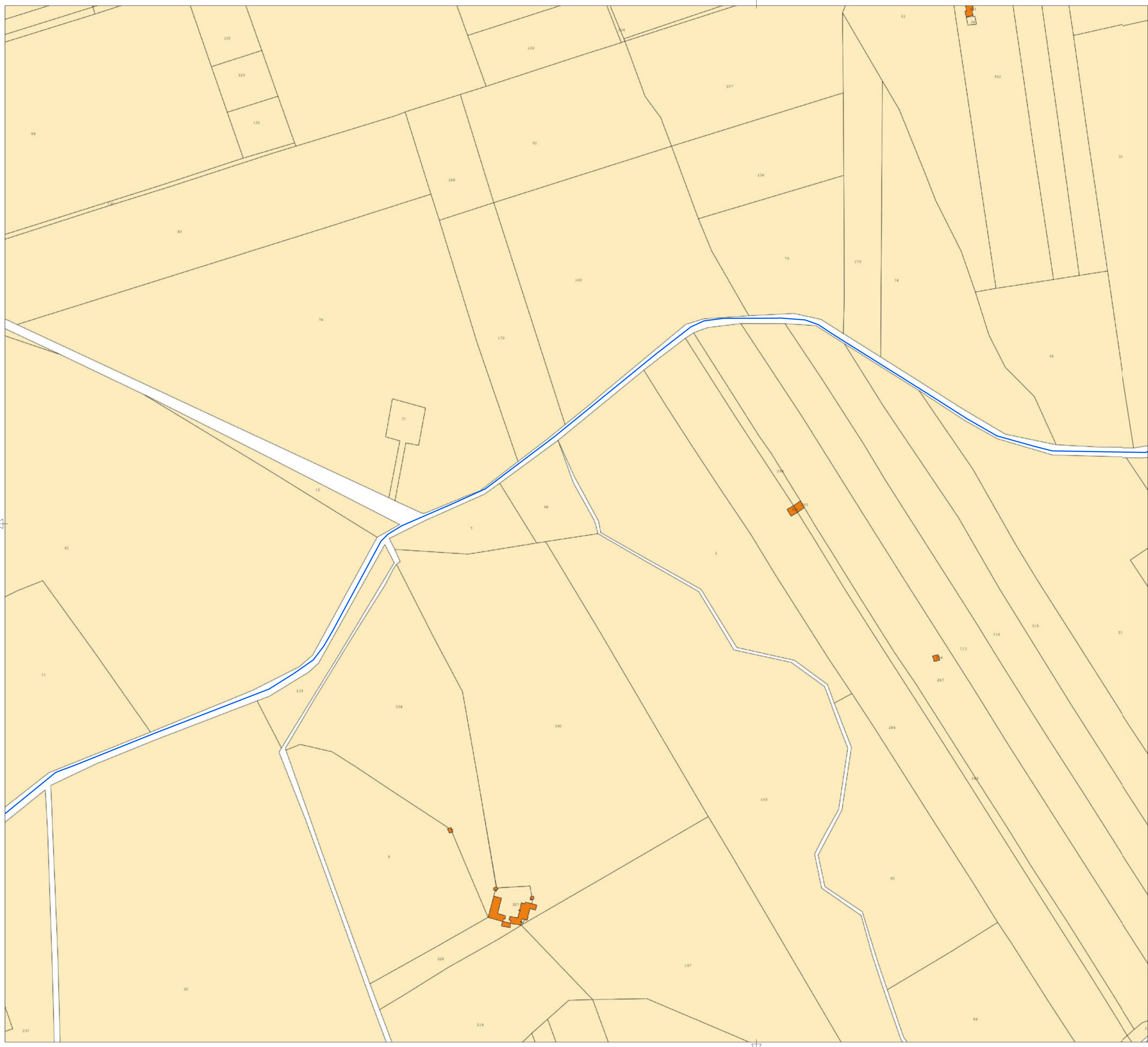

LEGENDA

- Area di progetto
- Area d'impianto
- Area SSE utente
- Fascia di rispetto Turbina
- Cavidotto

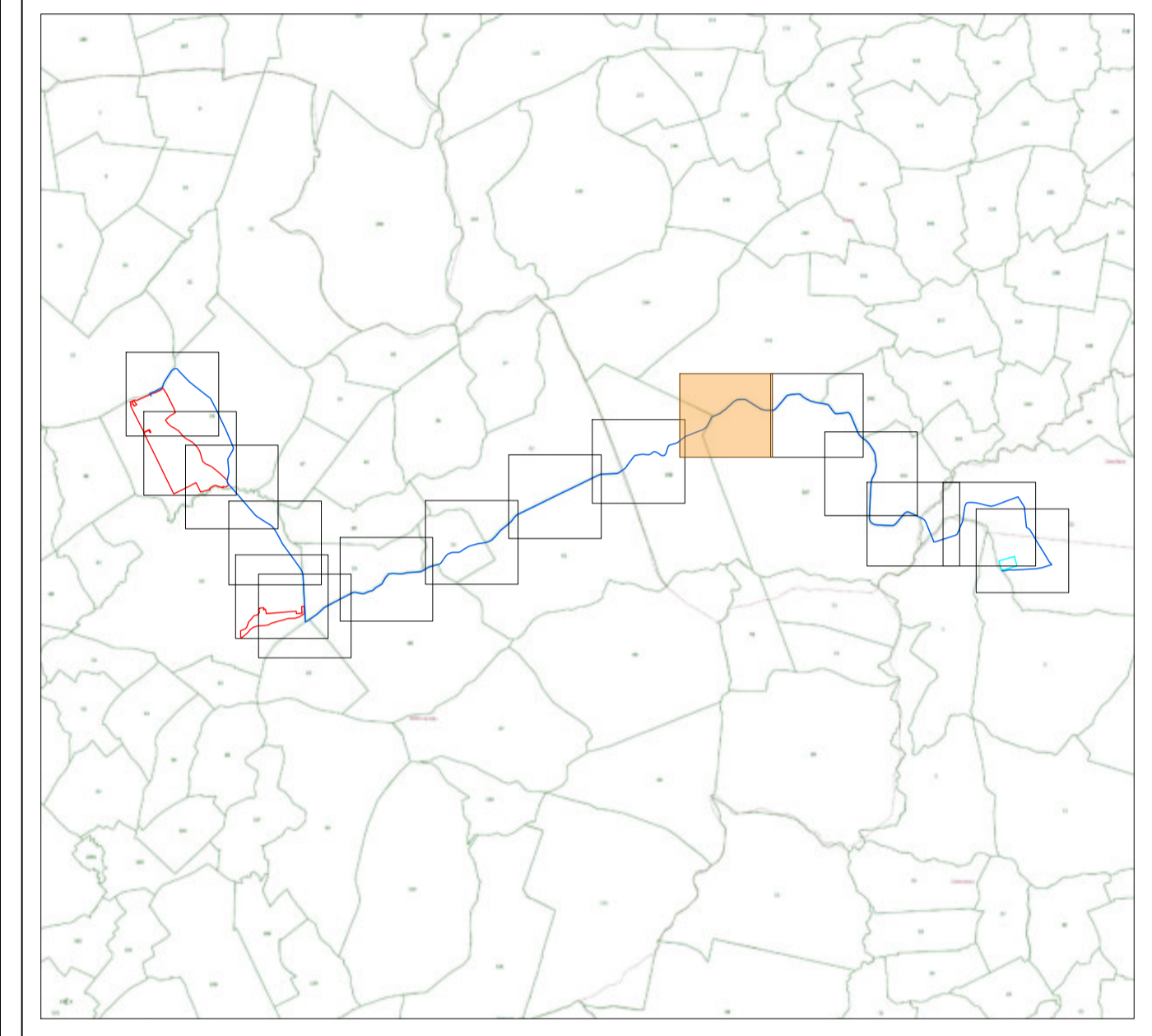

**PROGETTO PER LA REALIZZAZIONE
 DI UN IMPIANTO AGROVOLTAICO DENOMINATO
 "ARYA MAZARA" DI POTENZA DI PICCO
 PARI A 42,3444 MW
 NEL COMUNE DI MAZARA DEL VALLO (TP)**

Codice elaborato	Data	Livello progettazione	Emesso	Verificato	Approvato	REV.
03-T04	Apr 2023	Definitivo	Ing. Rizzo Roberta	Ing. Rizzo Roberta	Ing. Rizzo Roberta	00

ELABORATO:
 INQUADRAMENTO TERRITORIALE
 CATASTALE

SCALA: 1:2.000 TAVOLA: 11/16

SOCIETA' PROPONENTE:

ARYA SOLAR S.R.L.
 Via Croce Rossa 25 90144 Palermo (PA)
 P.iva 11944060965
 Pec: arysolarsrl@legalmail.it

TIMBRI E FIRME:

PROGETTAZIONE:

E-PRIMA S.R.L.
 Via Manganoelli 20/G
 95030 Nicolosi (CT)
 tel:095914116 - cell:333953392
 email:info@e-prima.eu

TIMBRI E FIRME:



ORIENTAMENTO



SCALA METRICA

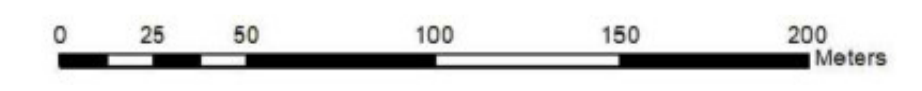

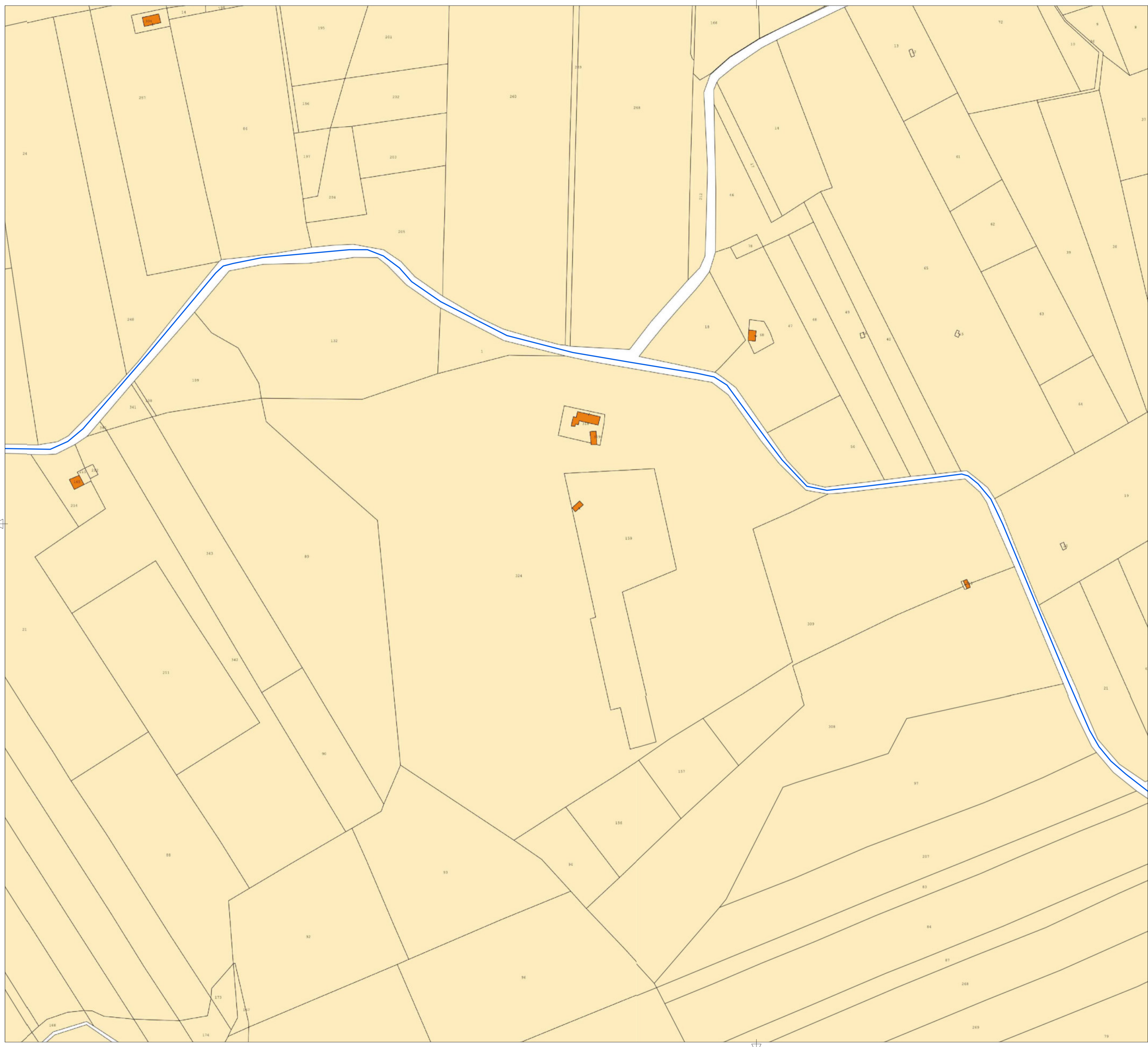

LEGENDA

- Area di progetto
- Area d'impianto
- Area SSE utente
- Fascia di rispetto Turbina
- Cavidotto

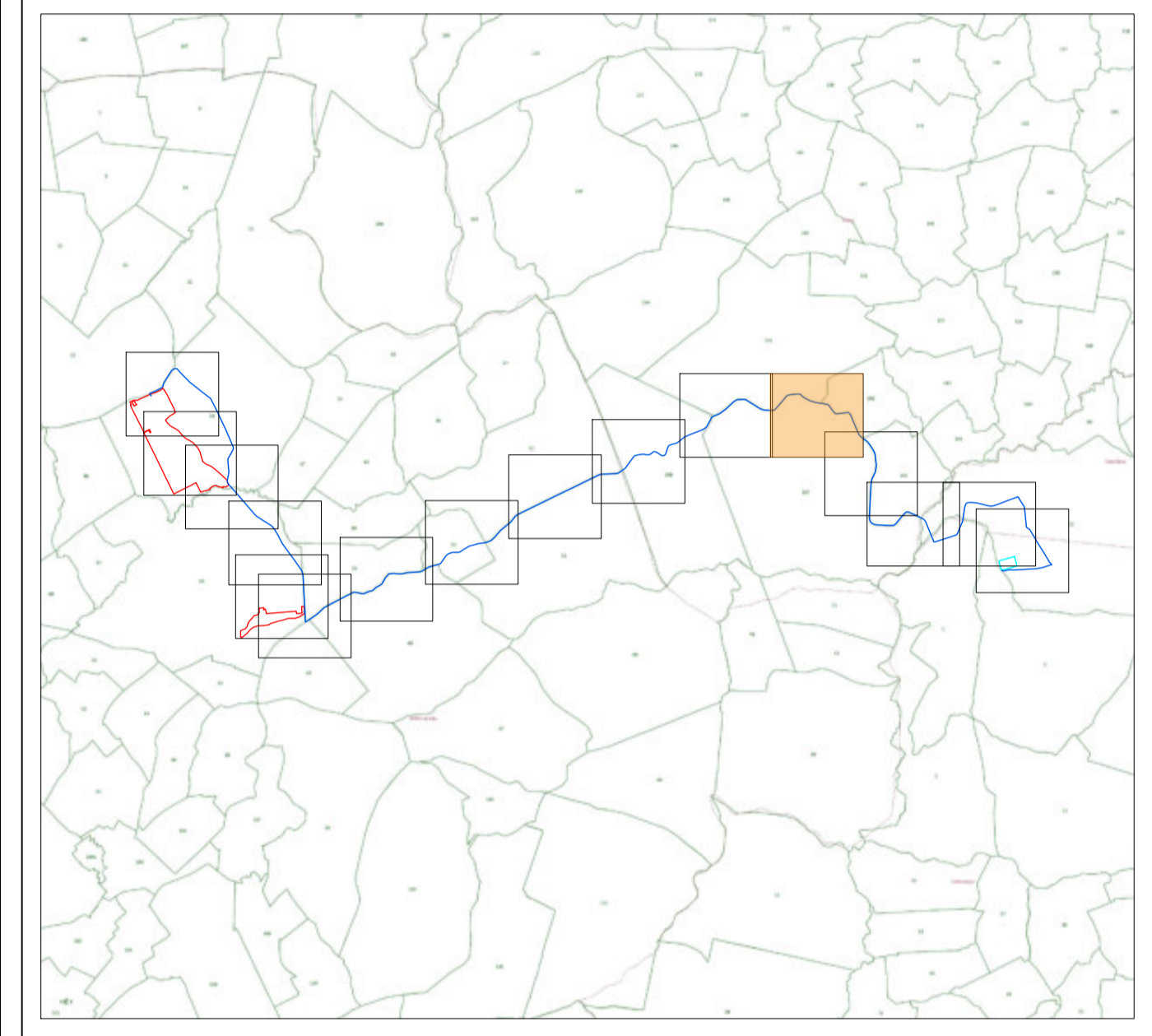

**PROGETTO PER LA REALIZZAZIONE
DI UN IMPIANTO AGROVOLTAICO DENOMINATO
"ARYA MAZARA" DI POTENZA DI PICCO
PARI A 42,3444 MW
NEL COMUNE DI MAZARA DEL VALLO (TP)**

Codice elaborato	Data	Livello progettazione	Emesso	Verificato	Approvato	REV.
03-T04	Apr 2023	Definitivo	Ing. Rizzo Roberta	Ing. Rizzo Roberta	Ing. Rizzo Roberta	00

ELABORATO:
INQUADRAMENTO TERRITORIALE
CATATALE

SCALA: 1:2.000 TAVOLA: 12/16

SOCIETA' PROPONENTE:

Arya Solar SRL
ARYA SOLAR S.R.L.
Via Croce Rossa 25 90144 Palermo (PA)
P.iva 11944600865
Pec: arya.solar srl@legalmail.it

TIMBRI E FIRME:

PROGETTAZIONE:

E-PRIMA S.R.L.
Via Manganielli 20/C
95030 Nicolosi (CT)
tel:099914116 - cell:3339533392
email:info@e-prima.eu

TIMBRI E FIRME:

ORIENTAMENTO

SCALA METRICA

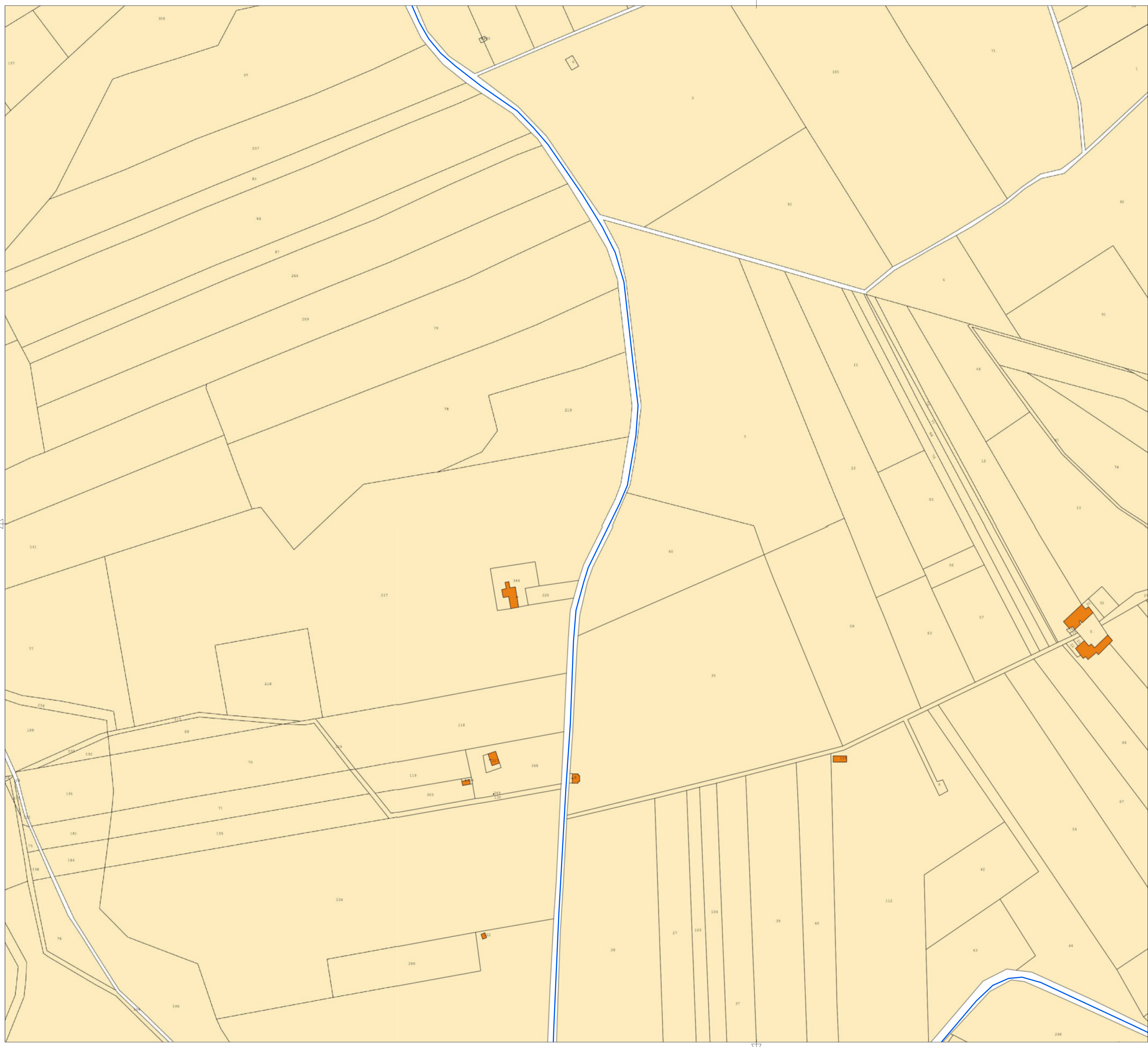

LEGENDA

- Area di progetto
- Area d'impianto
- Area SSE utente
- Fascia di rispetto Turbina
- Cavidotto

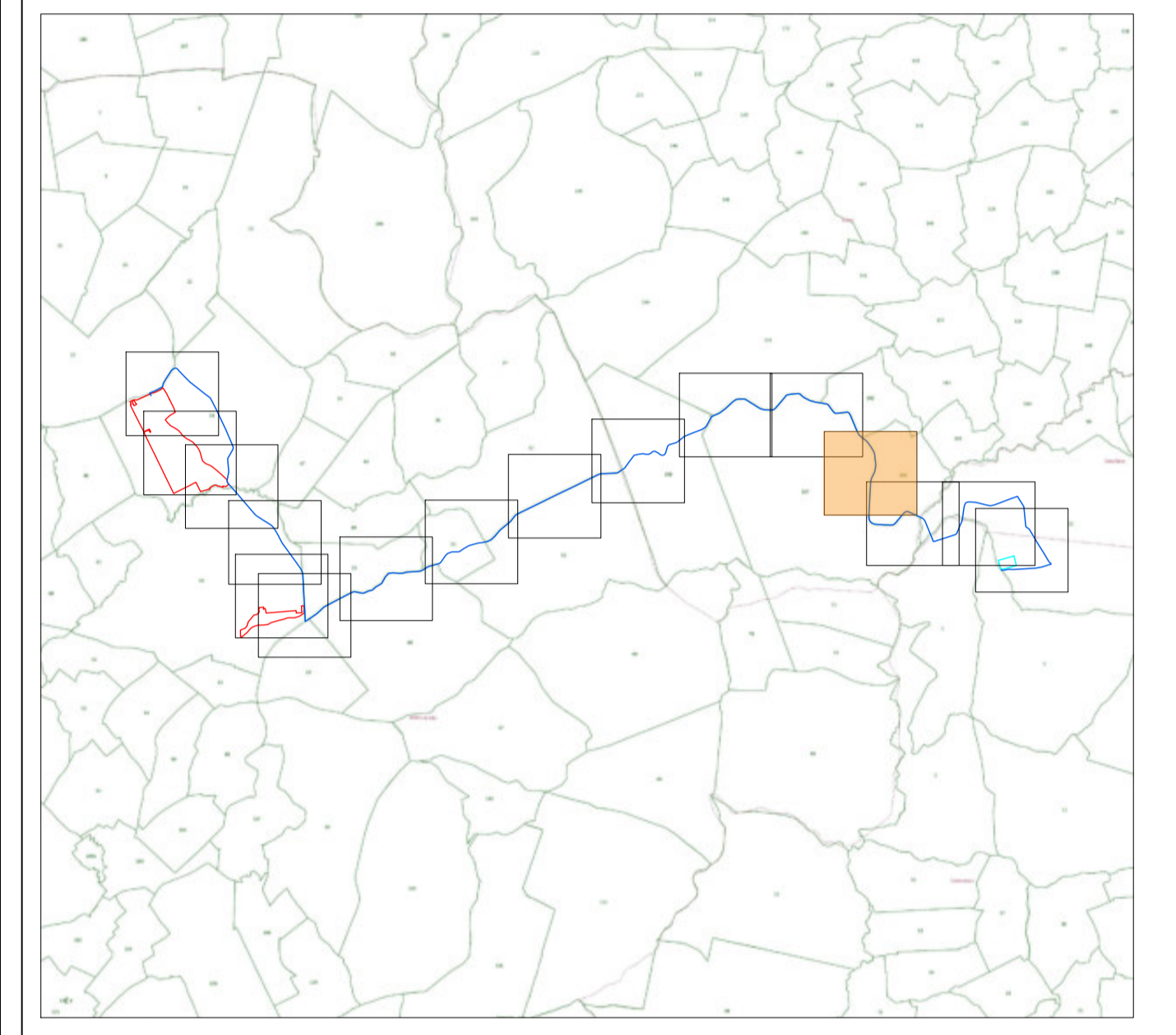

**PROGETTO PER LA REALIZZAZIONE
DI UN IMPIANTO AGROVOLTAICO DENOMINATO
"ARYA MAZARA" DI POTENZA DI PICCO
PARI A 42,3444 MW
NEL COMUNE DI MAZARA DEL VALLO (TP)**

Codice elaborato	Data	Livello progettazione	Emesso	Verificato	Approvato	REV.
03-T04	Apr 2023	Definitivo	Ing. Rizzo Roberta	Ing. Rizzo Roberta	Ing. Rizzo Roberta	00

ELABORATO:
INQUADRAMENTO TERRITORIALE
CATATALE

SCALA: 1:2.000 TAVOLA: 13/16

SOCIETA' PROPONENTE:



ARYA SOLAR S.R.L.
Via Croce Rossa 25 90144 Palermo (PA)
P.iva 11944060965
Pec: arysolar srl@legalmail.it

TIMBRI E FIRME:

PROGETTAZIONE:



E-PRIMA S.R.L.
Via Manganoelli 20/C
95030 Nicolosi (CT)
tel:095914116 - cell:3339533392
email:info@e-prima.eu

TIMBRI E FIRME:



ORIENTAMENTO



SCALA METRICA

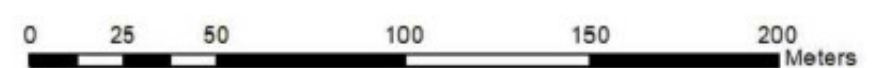

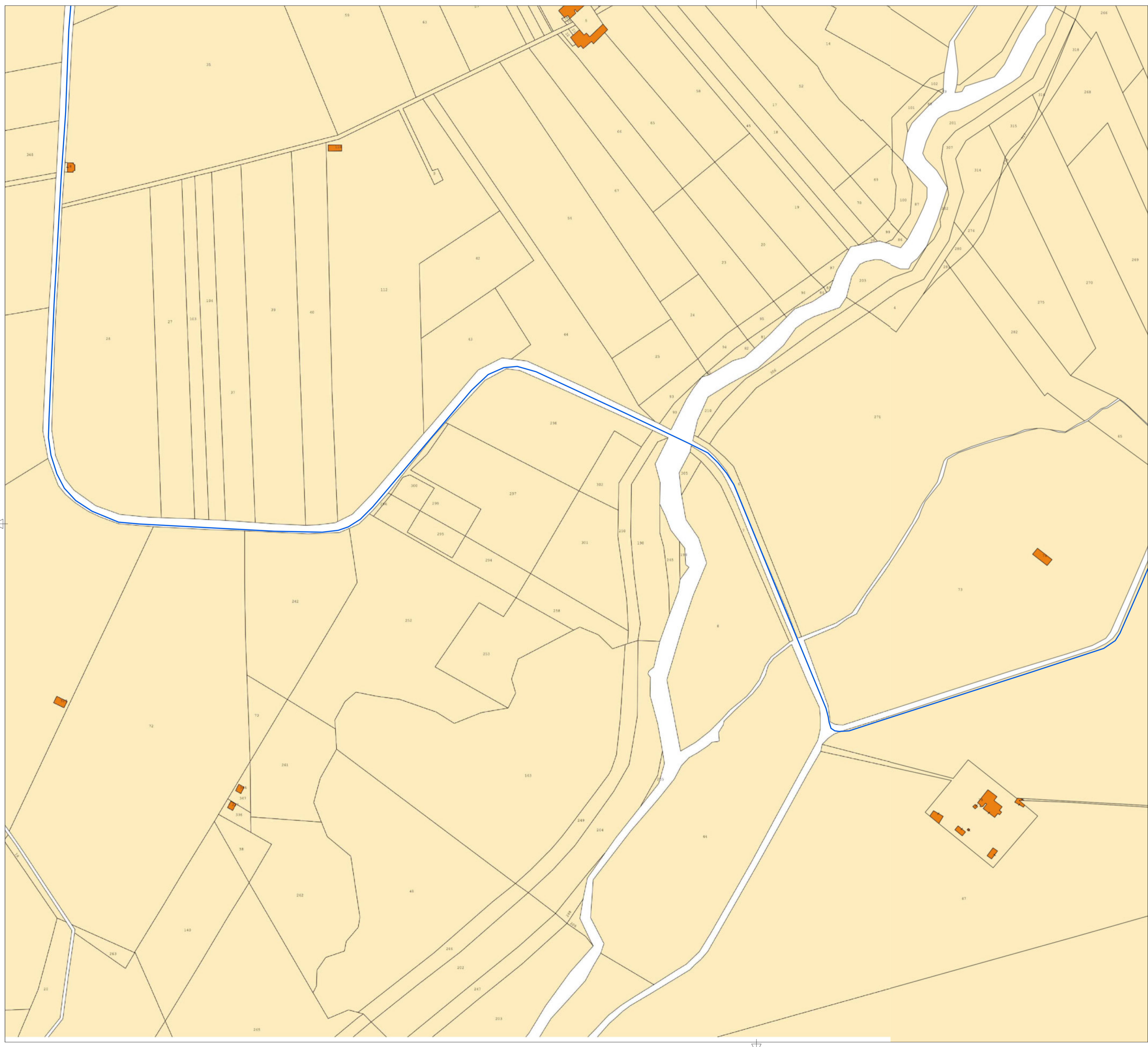

LEGENDA

- Area di progetto
- Area d'impianto
- Area SSE utente
- Fascia di rispetto Turbina
- Cavidotto

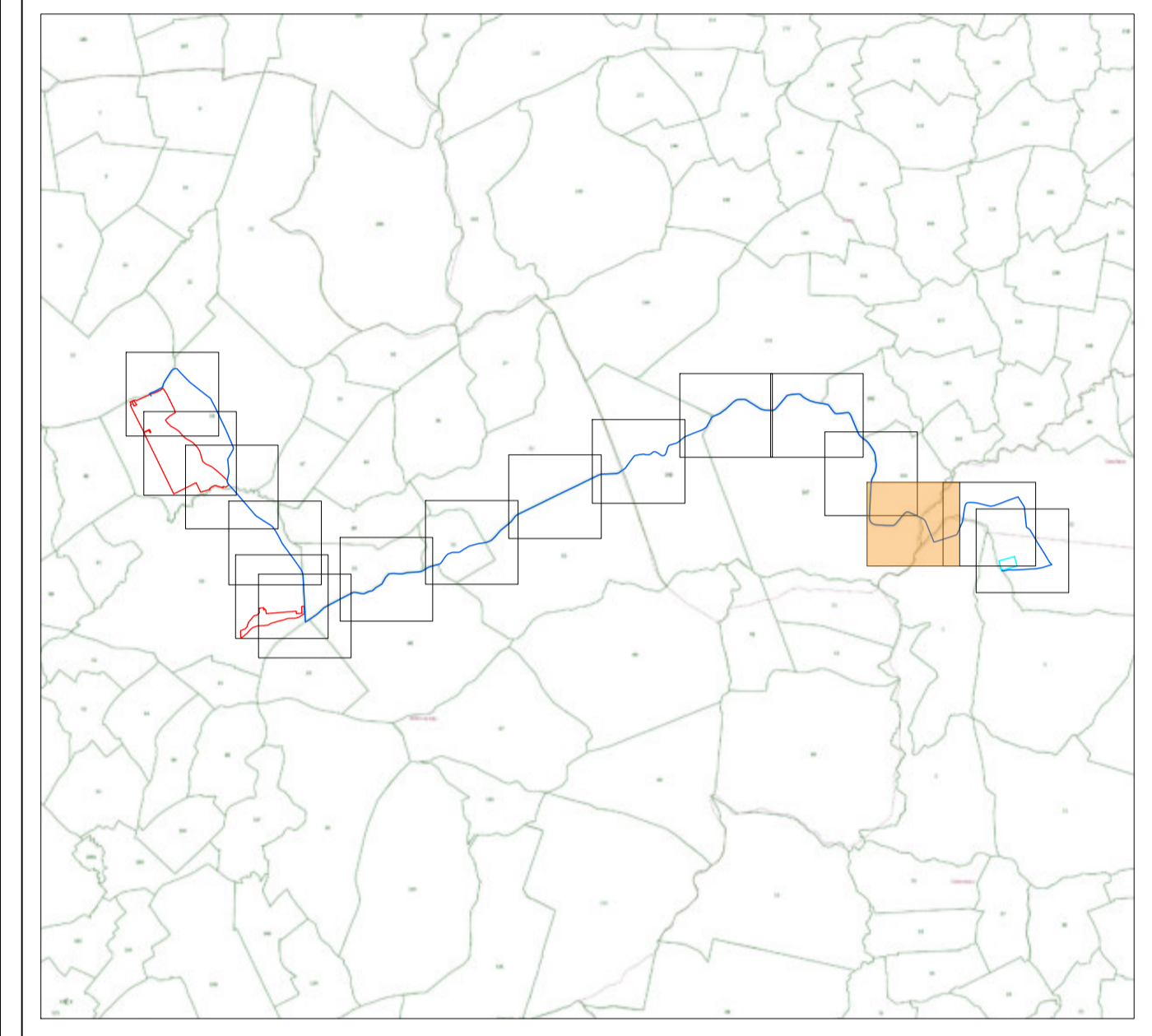

**PROGETTO PER LA REALIZZAZIONE
DI UN IMPIANTO AGROVOLTAICO DENOMINATO
"ARYA MAZARA" DI POTENZA DI PICCO
PARI A 42,3444 MW
NEL COMUNE DI MAZARA DEL VALLO (TP)**

Codice elaborato	Data	Livello progettazione	Emesso	Verificato	Approvato	REV.
03-T04	Apr 2023	Definitivo	Ing. Rizzo Roberta	Ing. Rizzo Roberta	Ing. Rizzo Roberta	00

ELABORATO:
INQUADRAMENTO TERRITORIALE
CATATALE

SCALA: 1:2.000 TAVOLA: 14/16

SOCIETA' PROPONENTE:



ARYA SOLAR S.R.L.
Via Croce Rossa 25 90144 Palermo (PA)
P.iva 11944060965
Pec: aryasolar srl@legalmail.it

TIMBRI E FIRME:

PROGETTAZIONE:



E-PRIMA S.R.L.
Via Mangano 20/C
95030 Nicolosi (CT)
tel:099914116 - cell:3339533392
email:info@e-prima.eu

TIMBRI E FIRME:



ORIENTAMENTO



SCALA METRICA

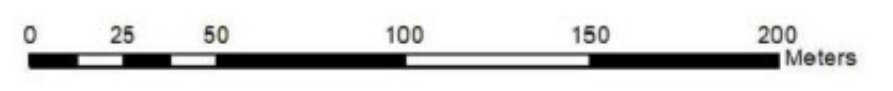

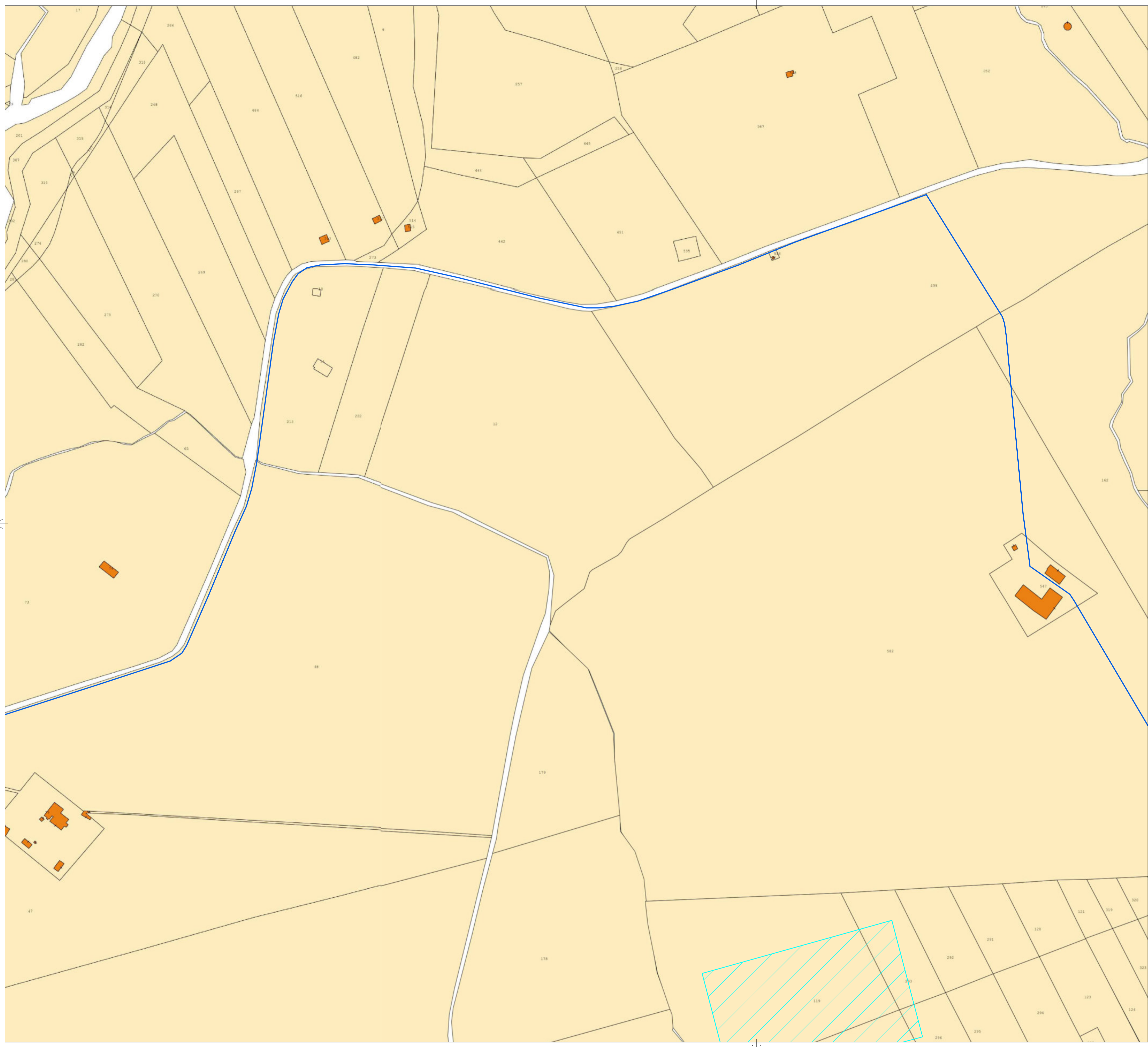

LEGENDA

- Area di progetto
- Area d'impianto
- Area SSE utente
- Fascia di rispetto Turbina
- Cavidotto

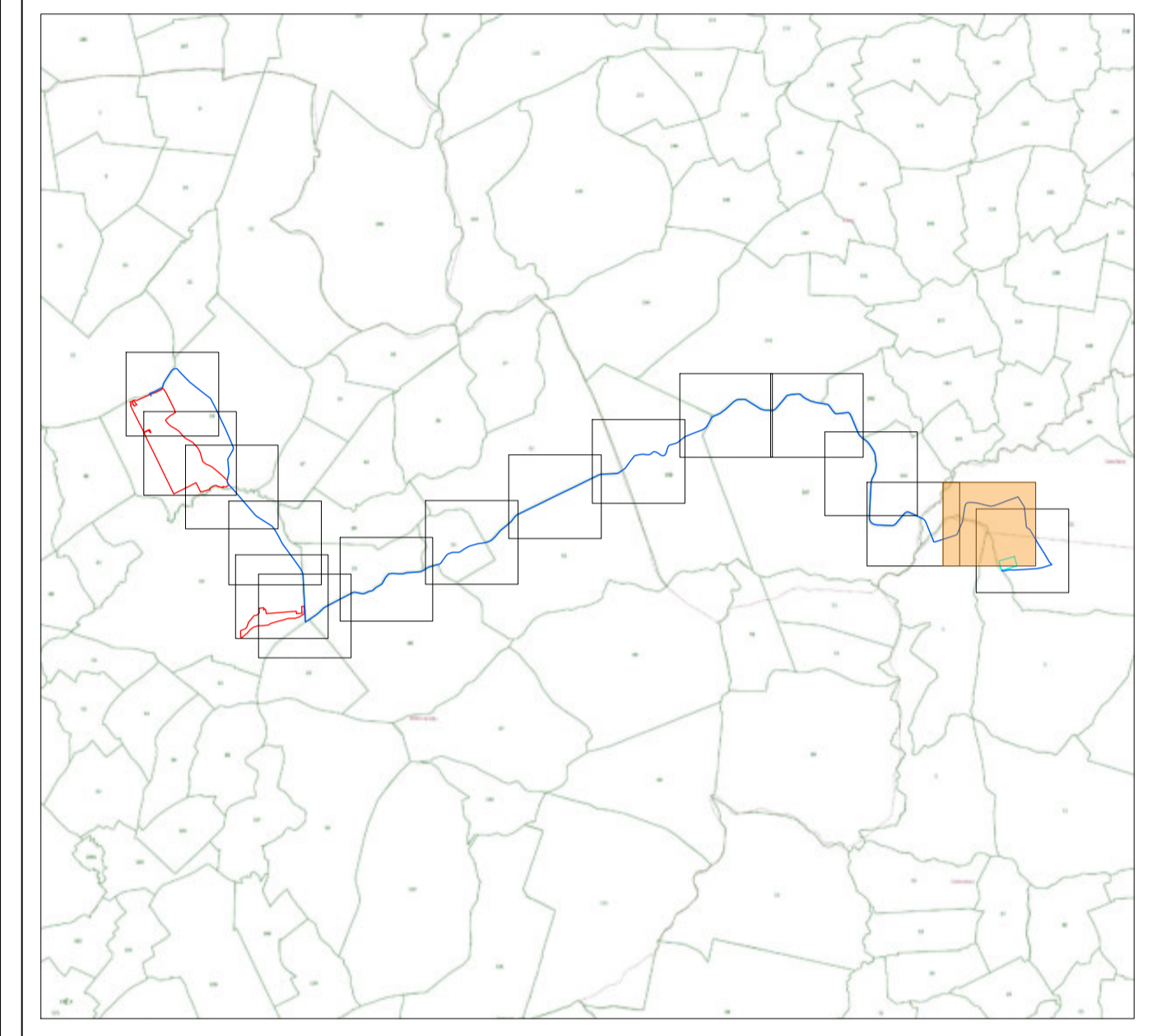

**PROGETTO PER LA REALIZZAZIONE
DI UN IMPIANTO AGROVOLTAICO DENOMINATO
"ARYA MAZARA" DI POTENZA DI PICCO
PARI A 42,3444 MW
NEL COMUNE DI MAZARA DEL VALLO (TP)**

Codice elaborato	Data	Livello progettazione	Emesso	Verificato	Approvato	REV.
03-T04	Apr 2023	Definitivo	Ing. Rizzo Roberta	Ing. Rizzo Roberta	Ing. Rizzo Roberta	00

ELABORATO:
INQUADRAMENTO TERRITORIALE
CATATALE

SCALA: 1:2.000 TAVOLA: 15/16

SOCIETA' PROPONENTE:

ARYA SOLAR S.R.L.
Via Croce Rossa 25 90144 Palermo (PA)
P.iva 11944660965
Pec: arya.solar srl@legalmail.it

TIMBRI E FIRME:

PROGETTAZIONE:

E-PRIMA S.R.L.
Via Manganoelli 20/G
95030 Nicolosi (CT)
tel:095914116 - cell:3339533392
email:info@e-prima.eu

TIMBRI E FIRME:

ORIENTAMENTO

SCALA METRICA

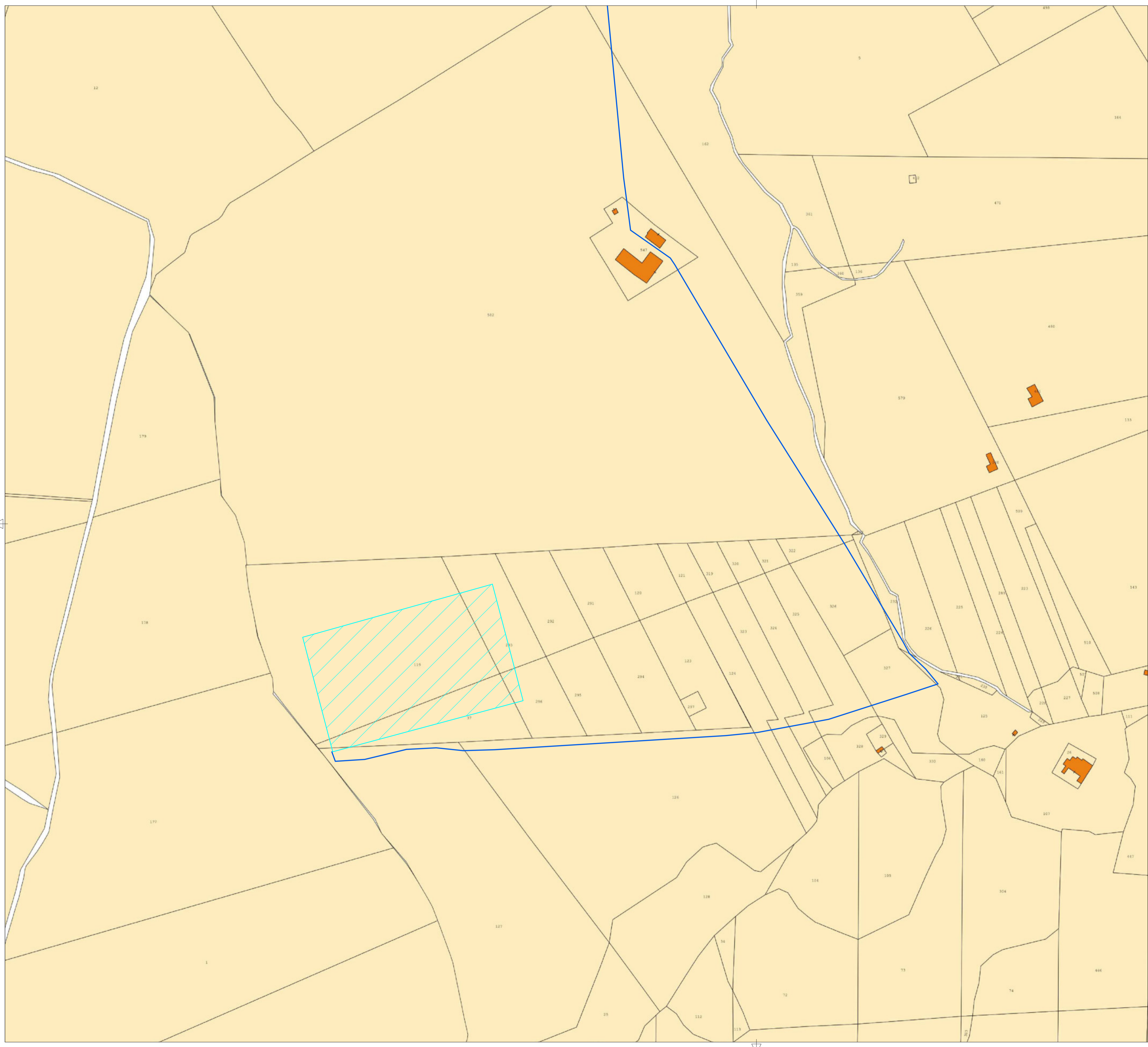

LEGENDA

- Area di progetto
- Area d'impianto
- Area SSE utente
- Fascia di rispetto Turbina
- Cavidotto

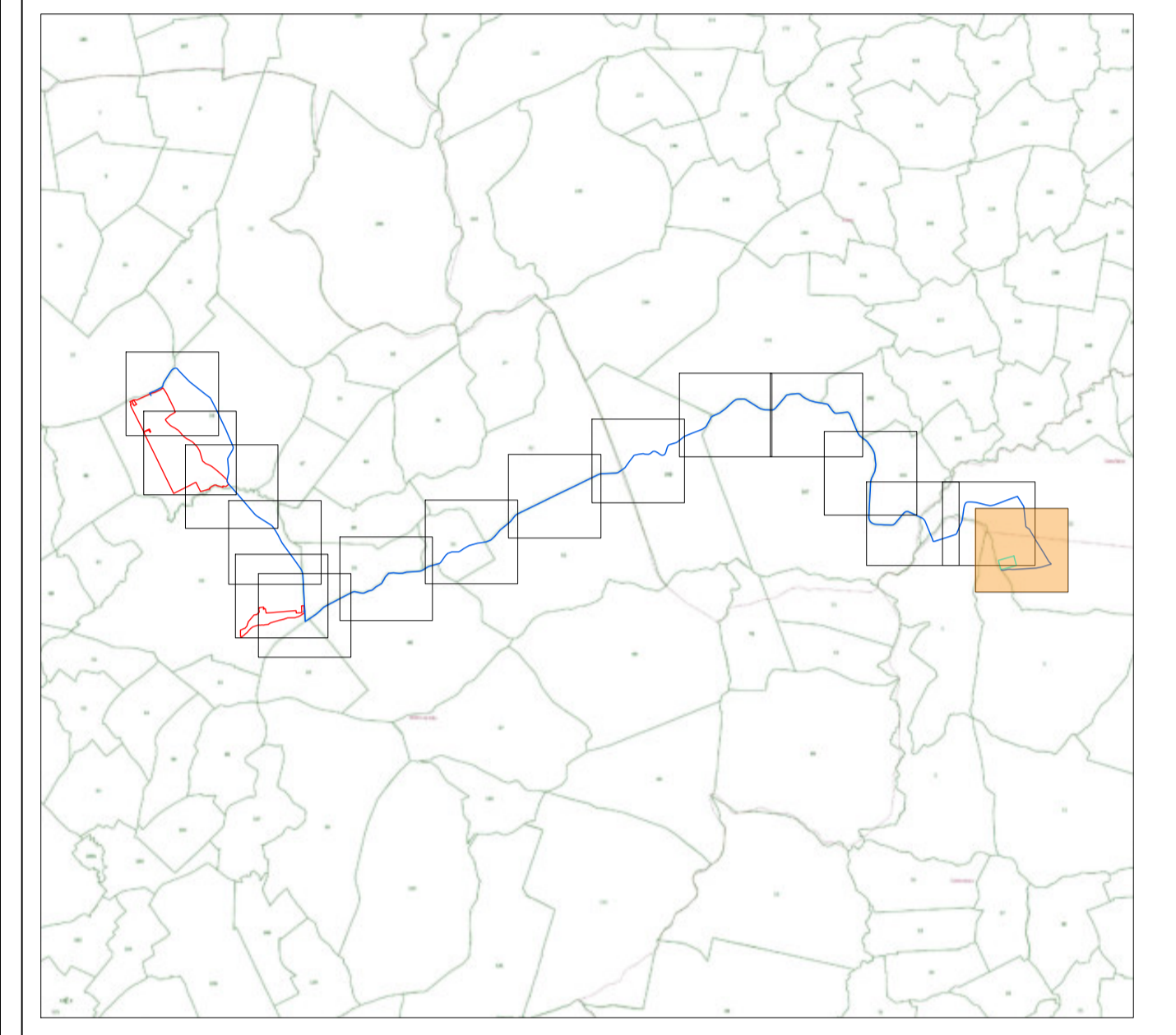

**PROGETTO PER LA REALIZZAZIONE
DI UN IMPIANTO AGROVOLTAICO DENOMINATO
"ARYA MAZARA" DI POTENZA DI PICCO
PARI A 42,3444 MW
NEL COMUNE DI MAZARA DEL VALLO (TP)**

Codice elaborato	Data	Livello progettazione	Emesso	Verificato	Approvato	REV.
03-T04	Apr 2023	Definitivo	Ing. Rizzo Roberta	Ing. Rizzo Roberta	Ing. Rizzo Roberta	00

ELABORATO:
INQUADRAMENTO TERRITORIALE
CATATALE

SCALA: 1:2.000 TAVOLA: 16/16

SOCIETA' PROPONENTE:

Arya Solar SRL
ARYA SOLAR S.R.L.
Via Croce Rossa 25 90144 Palermo (PA)
P.Iva 11944600865
Pec: arysolar srl@legalmail.it

TIMBRI E FIRME:

PROGETTAZIONE:

E-PRIMA S.R.L.
Via Mangano 20/C
95030 Nicolosi (CT)
tel:095914116 - cell:3339533392
email:info@e-prima.eu

TIMBRI E FIRME:

ORIENTAMENTO

SCALA METRICA