

ALLEGATO FOTOGRAFICO – STUDIO BOTANICO FAUNISTICO



DOTT. BIOL. AGNESE ELENA MARIA CARDACI

Ordine dei Biologi della Sicilia n° Sic_A5170



Arya Solar Srl

Società proponente



Figura 1: *Ferula communis*, presente nella porzione in prossimità della strada nel Lotto Nord.



Figura 2: Inquadramento dell'area di progetto, Lotto Nord. Il cono ottico in giallo indica il punto in cui è stata scattata la foto.



Figura 3: Plantago afra.



Figura 4: Scolymus grandiflorus.



Figura 5: Area di progetto Nord con alcuni dei vigneti presenti. Il cono ottico in giallo indica il punto in cui è stata scattata la foto.



Figura 6: *Phragmites australis*, pianta che compone la tipica vegetazione ripariale in corrispondenza dei punti di deflusso idrico.



Figura 7: Altra vista dell'area di progetto Nord. Il cono ottico in giallo indica il punto in cui è stata scattata la foto.



Figura 8: Organismo appartenente alla famiglia dei *Lacertidae*, ordine *Squamata*.



Figura 9: dettaglio della fioritura di *Tamarix sp.* In giallo indicato il punto sull'ortofoto in cui è collocata la pianta.



Figura 10: impluvio presente nell'area di progetto Nord.



Figura 11: Borago officinalis.



Figura 12: *Eobania vermiculata*, mollusco gasteropode.



Figura 13: *Prunus dulcis*, fioritura del mandorlo.

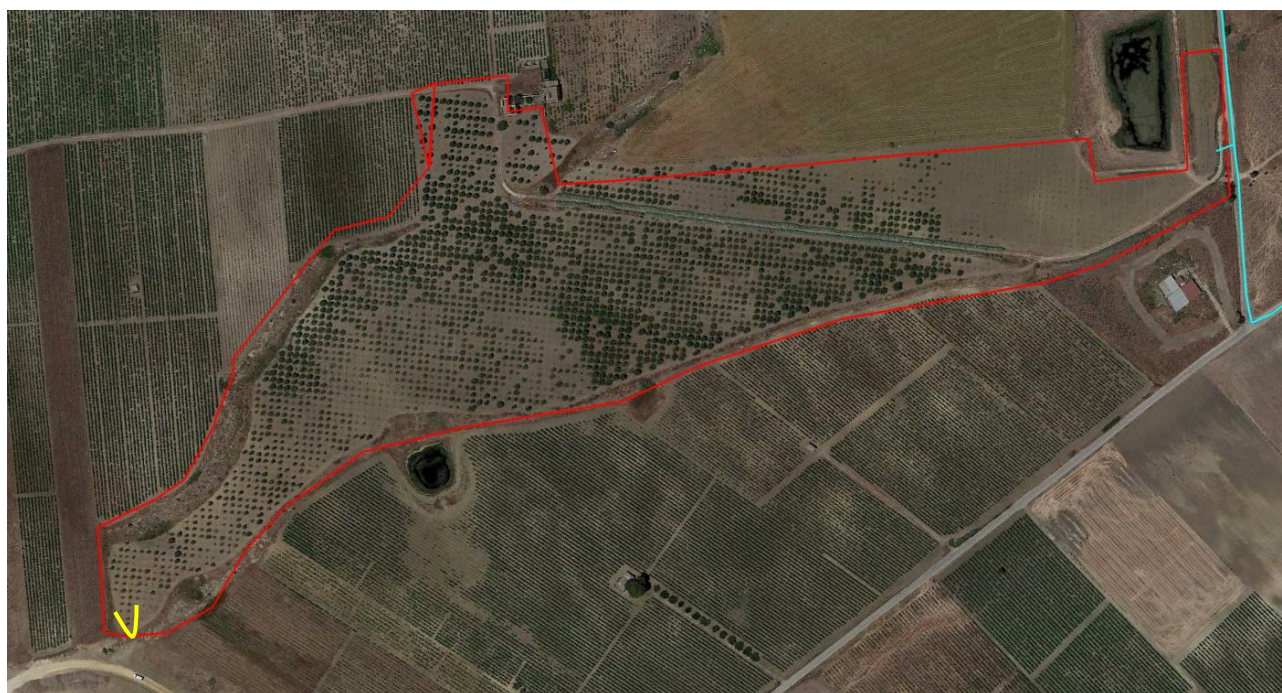

Figura 14: vista del lotto Sud e del mandorleto presente. Il cono ottico in giallo indica il punto in cui è stata scattata la foto.



Figura 15: nido presente sui rami di mandorlo.