

**LEGENDA**

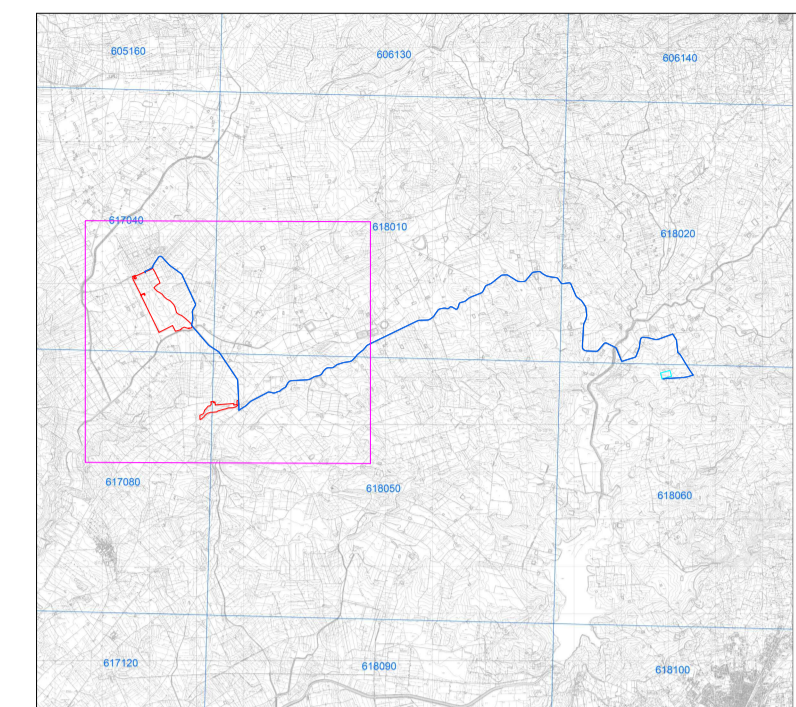

- Area di progetto
- Area d'impianto
- Area SSE utente
- Fascia di rispetto Turbina (315 m)
- Cavidotto
- Cabina di trasformazione 6300 kVa
- Cabina di trasformazione 3150 kVa
- Locale Scada
- Cabina di raccolta
- Area libera da interventi
- Fascia di Mitigazione
- Locali tecnici
- Viabilità
- Struttura fissa da 24 MF
- Tracker 2 P da 48 MF



**PROGETTO PER LA REALIZZAZIONE  
DI UN IMPIANTO AGROVOLTAICO DENOMINATO  
"ARYA MAZARA" DI POTENZA DI PICCO  
PARI A 42,3444 MW  
NEL COMUNE DI MAZARA DEL VALLO (TP)**

Codice elaborato	Data	Livello progettazione	Emesso	Verificato	Approvato	REV.
13-T14	Apr 2023	Definitivo	Ing. Rizzo Roberta	Ing. Rizzo Roberta	Ing. Rizzo Roberta	00

ELABORATO:  
INQUADRAMENTO TERRITORIALE  
CTR STATO DI PROGETTO

SCALA: 1:10.000 TAVOLA: 1/3

SOCIETA' PROPONENTE:

**gncr** Arya Solar SRL

TIMBRI E FIRME:

ARYA SOLAR S.R.L.  
Via Croce Rossa 25 90144 Palermo (PA)  
P.iva 11944660965  
Pec: aryasolarsrl@legalmail.it

PROGETTAZIONE:

**E-PRIMA**  
E-PRIMA S.R.L.  
Via Manganoili 20/C  
95030 Nicolosi (CT)  
tel:095914116 - cell:3339533392  
email:info@e-prima.eu

TIMBRI E FIRME:

ORIENTAMENTO SCALA METRICA

0 125 250 500 750 1.000  
Metri



**LEGENDA**

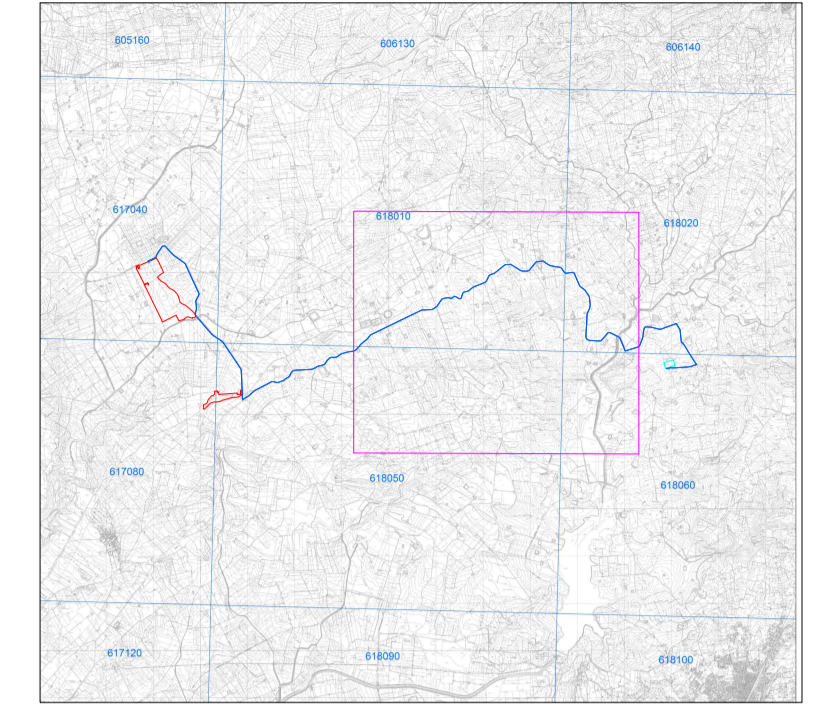

- Area di progetto
- Area d'impianto
- Area SSE utente
- Fascia di rispetto Turbina (315 m)
- Cavidotto
- Cabina di trasformazione 6300 kVa
- Cabina di trasformazione 3150 kVa
- Locale Scada
- Cabina di raccolta
- Area libera da interventi
- Fascia di Mitigazione
- Viabilità
- Struttura fissa da 24 MF
- Tracker 2 P da 48 MF
- Locali tecnici



**PROGETTO PER LA REALIZZAZIONE  
DI UN IMPIANTO AGROVOLTAICO DENOMINATO  
"ARYA MAZARA" DI POTENZA DI PICCO  
PARI A 42,3444 MW  
NEL COMUNE DI MAZARA DEL VALLO (TP)**

Codice elaborato	Data	Livello progettazione	Emesso	Verificato	Approvato	REV.
13-T14	Apr 2023	Definitivo	Ing. Rizzo Roberta	Ing. Rizzo Roberta	Ing. Rizzo Roberta	00

ELABORATO:  
INQUADRAMENTO TERRITORIALE  
CTR STATO DI PROGETTO

SCALA: 1:10.000 TAVOLA: 2/3

SOCIETA' PROPONENTE:  
**gncr** ITALIA Arya Solar SRL  
ARYA SOLAR S.R.L.  
Via Croce Rossa 25 90144 Palermo (PA)  
P.iva 11944660965  
Pec: aryasolar@legalmail.it

TIMBRI E FIRME:

PROGETTAZIONE:  
**E-PRIMA**  
E-PRIMA S.R.L.  
Via Mangano 20/C  
95030 Nicolosi (CT)  
tel: 095914116 - cell: 333933392  
email: info@e-prima.eu

TIMBRI E FIRME:

ORIENTAMENTO SCALA METRICA

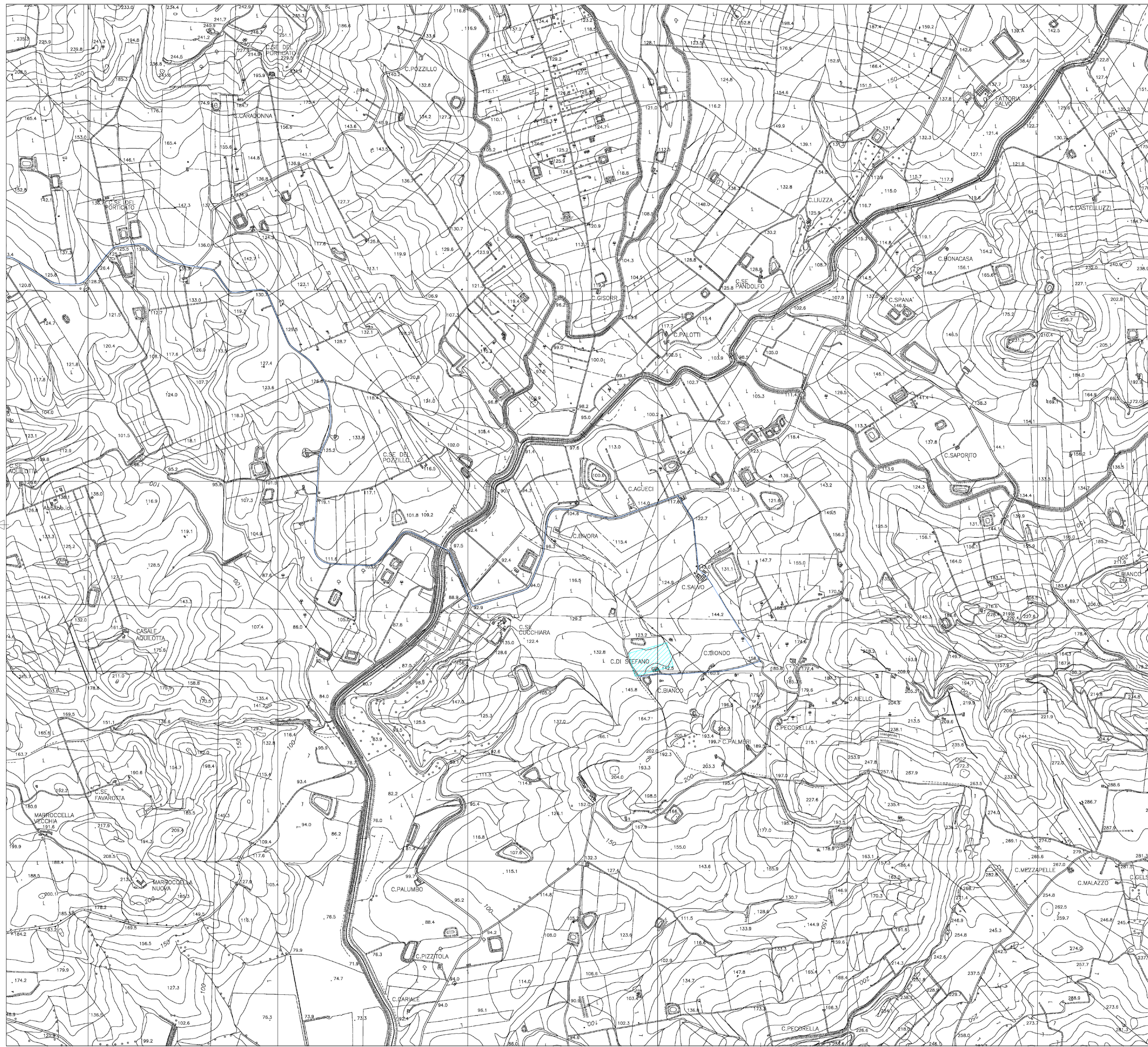

### LEGENDA

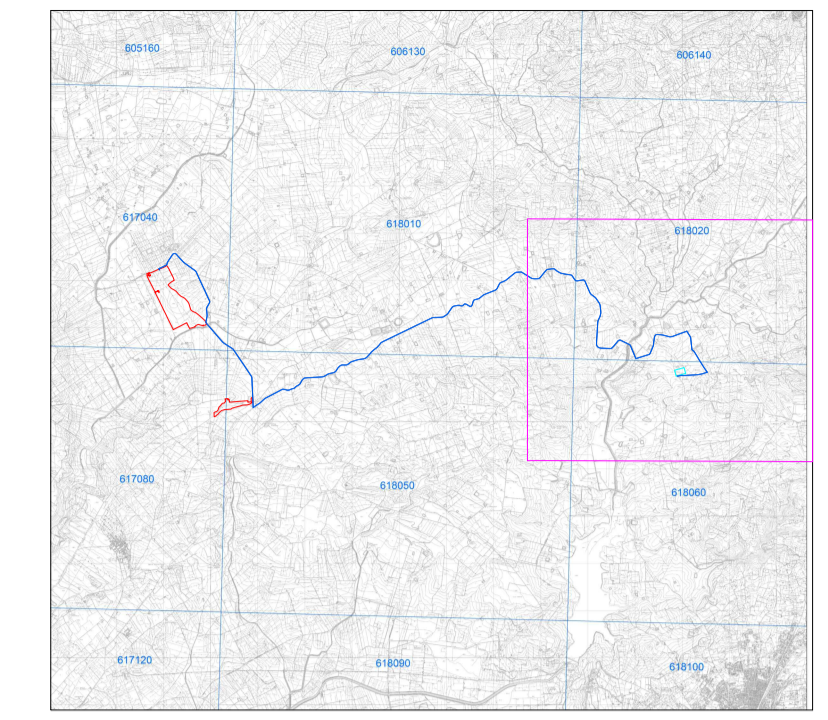

- Area di progetto
- Area d'impianto
- Area SSE utente
- Fascia di rispetto Turbina (315 m)
- Cavidotto
- Cabina di trasformazione 6300 kVa
- Cabina di trasformazione 3150 kVa
- Locale Scada
- Cabina di raccolta
- Area libera da interventi
- Fascia di Mitigazione
- Locali tecnici
- Viabilità
- Struttura fissa da 24 MF
- Tracker 2 P da 48 MF



**PROGETTO PER LA REALIZZAZIONE  
DI UN IMPIANTO AGROVOLTAICO DENOMINATO  
"ARYA MAZARA" DI POTENZA DI PICCO  
PARI A 42,3444 MW  
NEL COMUNE DI MAZARA DEL VALLO (TP)**

Codice elaborato	Data	Livello progettazione	Emesso	Verificato	Approvato	REV.
13-T14	Apr 2023	Definitivo	Ing. Rizzo Roberta	Ing. Rizzo Roberta	Ing. Rizzo Roberta	00

ELABORATO:  
INQUADRAMENTO TERRITORIALE  
CTR STATO DI PROGETTO

SCALA: 1:10.000 TAVOLA: 3/3

SOCIETA' PROPONENTE:

**ARYA SOLAR S.R.L.**  
Via Croce Rossa 25 90144 Palermo (PA)  
P.iva 11944660965  
Pec: aryasolarsrl@legalmail.it

TIMBRI E FIRME:

PROGETTAZIONE:

**E-PRIMA S.R.L.**  
Via Manganielli 20/C  
95030 Nicolosi (CT)  
tel:095914116 - cell:333953392  
email:info@e-prima.eu

TIMBRI E FIRME:

SCALA METRICA

ORIENTAMENTO

0 125 250 500 750 1.000  
Metri