



VISTA PLANIMETRICA



VISTA NORD



VISTA SUD



VISTA EST



PROGETTO PER LA REALIZZAZIONE
 DI UN IMPIANTO AGROVOLTAICO DENOMINATO
 "ARYA MAZARA" DI POTENZA DI PICCO
 PARI A 42,3444 MW
 NEL COMUNE DI MAZARA DEL VALLO (TP)

Codice elaborato	Data	Livello progettazione	Emesso	Verificato	Approvato	REV.
22-P08	Apr 2023	Definitivo	Ing. Rizzo Roberta	Ing. Rizzo Roberta	Ing. Rizzo Roberta	00

ELABORATO:
 INQUADRAMENTO PAESAGGISTICO
 FOTOSIMULAZIONI LOTTO 1

SCALA: ----- TAVOLA: 1/2

SOCIETA' PROPONENTE:



ARYA SOLAR S.R.L.
 Via Croce Rossa 25 90144 Palermo (PA)
 P.iva: 11944660965
 Pec: aryasolar srl@legalmail.it

TIMBRI E FIRME:

PROGETTAZIONE:



E-PRIMA S.R.L.
 Via Manganielli 20/C
 95030 Nicolosi (CT)
 tel:095914116 - cell:339533392
 email:info@e-prima.eu

TIMBRI E FIRME:



ORIENTAMENTO



SCALA METRICA



VISTA 2 STATO DI FATTO



VISTA 2 STATO DI PROGETTO



VISTA 7 STATO DI FATTO



VISTA 7 STATO DI PROGETTO

Coni ottici



PROGETTO PER LA REALIZZAZIONE
DI UN IMPIANTO AGROVOLTAICO DENOMINATO
"ARYA MAZARA" DI POTENZA DI PICCO
PARI A 42,3444 MW
NEL COMUNE DI MAZARA DEL VALLO (TP)

Codice elaborato	Data	Livello progettazione	Emesso	Verificato	Approvato	REV.
22-P08	Apr 2023	Definitivo	Ing. Rizzo Roberta	Ing. Rizzo Roberta	Ing. Rizzo Roberta	00

ELABORATO:
INQUADRAMENTO PAESAGGISTICO
FOTOSIMULAZIONI LOTTO 1

SCALA: ---- TAVOLA: 2/2

SOCIETA' PROPONENTE:

gnar ITALIA HOLDING | Arya Solar SRL

ARYA SOLAR S.R.L.
Via Croce Rossa 25 90144 Palermo (PA)
P.Iva 11544600965
Pec: aryasolarst@legalmail.it

TIMBRI E FIRME:

PROGETTAZIONE:

E-PRIMA
E-PRIMA S.R.L.
Via Manganelli 20/C
95030 Nicolosi (CT)
tel:099914116 - cell:339653392
email:info@e-prima.eu

TIMBRI E FIRME:

ORIENTAMENTO

SCALA METRICA



VISTA PLANIMETRICA



VISTA NORD



VISTA SUD



VISTA EST



PROGETTO PER LA REALIZZAZIONE
 DI UN IMPIANTO AGROVOLTAICO DENOMINATO
 "ARYA MAZARA" DI POTENZA DI PICCO
 PARI A 42,3444 MW
 NEL COMUNE DI MAZARA DEL VALLO (TP)

Codice elaborato	Data	Livello progettazione	Emesso	Verificato	Approvato	REV.
22-P08	Apr 2023	Definitivo	Ing. Rizzo Roberta	Ing. Rizzo Roberta	Ing. Rizzo Roberta	00

ELABORATO:
 INQUADRAMENTO PAESAGGISTICO
 FOTOSIMULAZIONI LOTTO 2

SCALA: ----- TAVOLA: 1/2

SOCIETA' PROPONENTE:



ARYA SOLAR S.R.L.
 Via Croce Rossa 25 90144 Palermo (PA)
 P.iva: 11946690965
 Pec: aryasolarsrl@legalmail.it

TIMBRI E FIRME:

PROGETTAZIONE:



E-PRIMA S.R.L.
 Via Manganielli 20/C
 95030 Nicolosi (CT)
 tel:095914116 - cell:339533392
 email:info@e-prima.eu

TIMBRI E FIRME:



ORIENTAMENTO



SCALA METRICA



VISTA 1 STATO DI FATTO



VISTA 1 STATO DI PROGETTO



VISTA 2 STATO DI FATTO



VISTA 2 STATO DI PROGETTO

Coni ottici

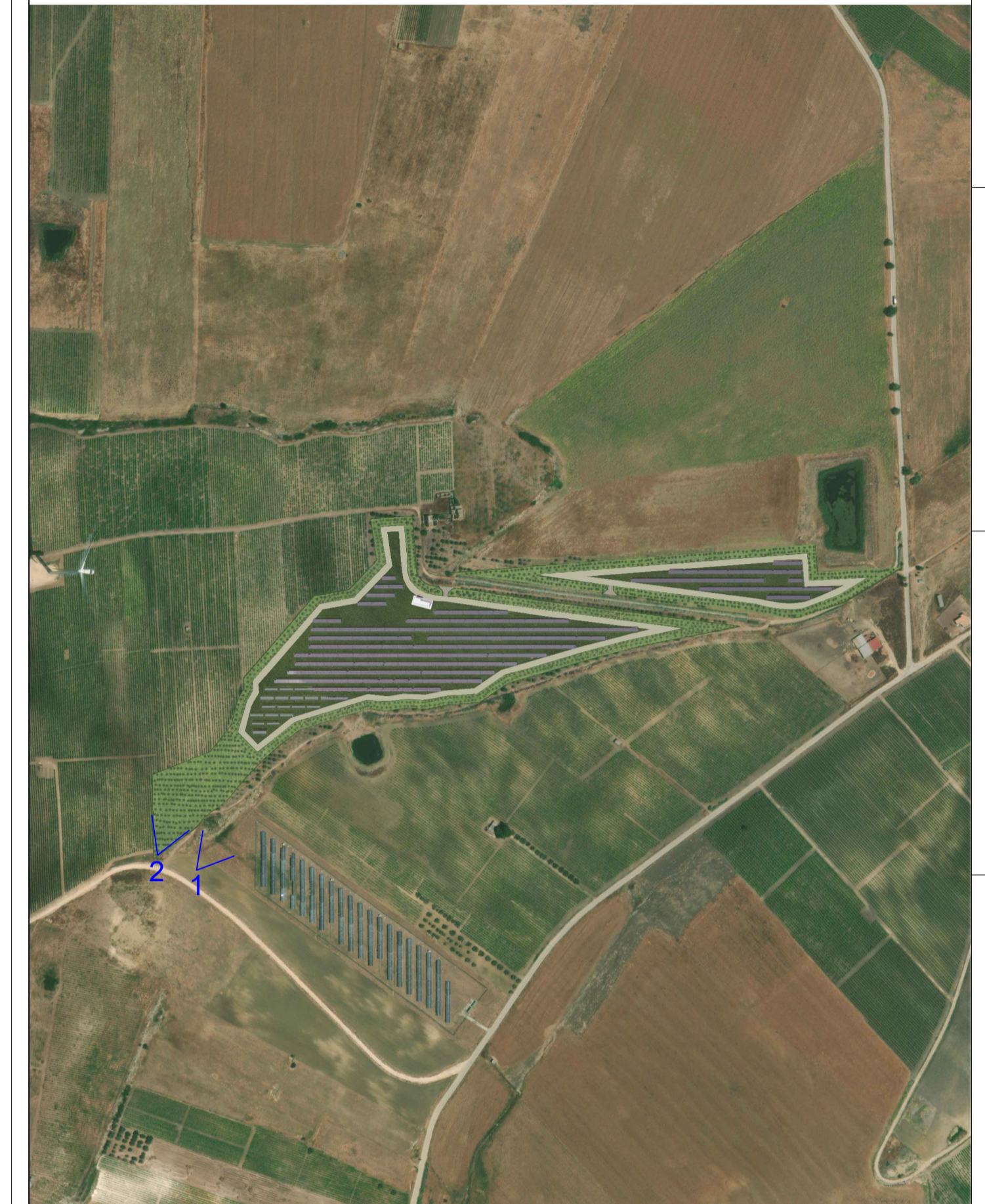

PROGETTO PER LA REALIZZAZIONE
DI UN IMPIANTO AGROVOLTAICO DENOMINATO
"ARYA MAZARA" DI POTENZA DI PICCO
PARI A 42,3444 MW
NEL COMUNE DI MAZARA DEL VALLO (TP)

Codice elaborato	Data	Livello progettazione	Emesso	Verificato	Approvato	REV.
22-P08	Apr 2023	Definitivo	Ing. Rizzo Roberta	Ing. Rizzo Roberta	Ing. Rizzo Roberta	00

ELABORATO:
INQUADRAMENTO PAESAGGISTICO
FOTOSIMULAZIONI LOTTO 2

SCALA: ---- TAVOLA: 2/2

SOCIETA' PROPONENTE:

gnar | Arya Solar SRL

ARYA SOLAR S.R.L.
Via Croce Rossa 25 90144 Palermo (PA)
P.Iva 11544650965
Pec: aryasolarst@legalmail.it

TIMBRI E FIRME:

PROGETTAZIONE:

E-PRIMA
E-PRIMA S.R.L.
Via Mangano 20/C
95030 Nicolosi (CT)
tel.095914116 - cell.333953392
email:info@e-prima.eu

TIMBRI E FIRME:

ORIENTAMENTO

SCALA METRICA