



LEGENDA

- Area di progetto
- Area d'impianto
- Area SSE utente
- Fascia di rispetto Turbina
- Cavidotto
- 📍 Interferenze



**PROGETTO PER LA REALIZZAZIONE
 DI UN IMPIANTO AGROVOLTAICO DENOMINATO
 "ARYA MAZARA" DI POTENZA DI PICCO
 PARI A 42,3444 MW
 NEL COMUNE DI MAZARA DEL VALLO (TP)**

Codice elaborato	Data	Livello progettazione	Emesso	Verificato	Approvato	REV.
37-F02	Apr 2023	Definitivo	Ing. Rizzo Roberta	Ing. Rizzo Roberta	Ing. Rizzo Roberta	00

ELABORATO:
 ALLEGATO FOTOGRAFICO
 PERCORSO CAVIDOTTO

SCALA: 1:25.000 TAVOLA: 1/4

SOCIETA' PROPONENTE:

ARYA SOLAR S.R.L.
 Via Croce Rossa 25 90144 Palermo (PA)
 P.Iva 11944600905
 Pec: aryasolar@gegmail.it

TIMBRI E FIRME:

PROGETTAZIONE:

E-PRIMA S.R.L.
 Via Mangonelli 20/C
 95031 Nicolosi (CT)
 tel:095914116 - cell:333953392
 email:info@e-prima.eu

TIMBRI E FIRME:

ORIENTAMENTO

SCALA METRICA

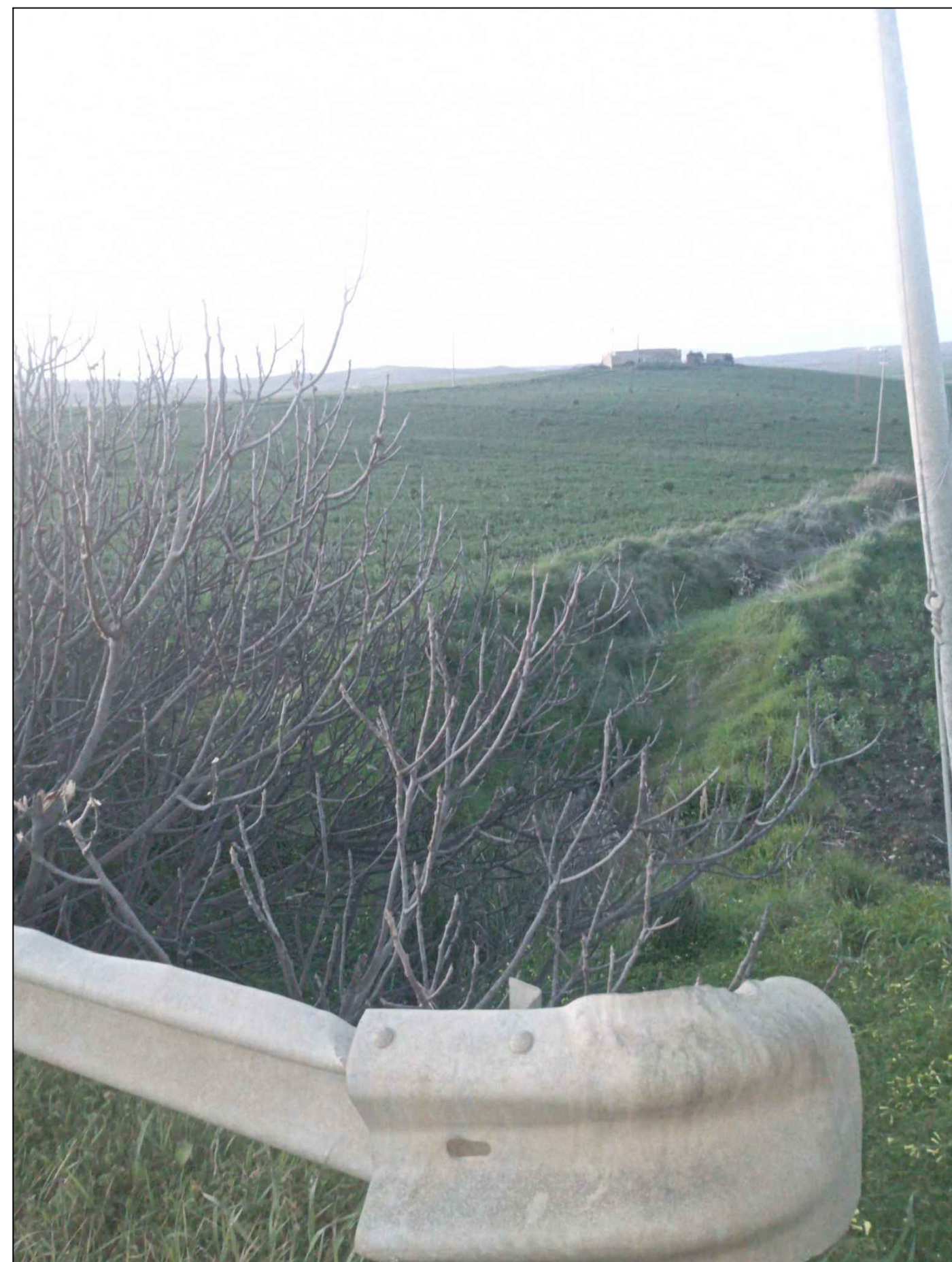

INTERFERENZA 1

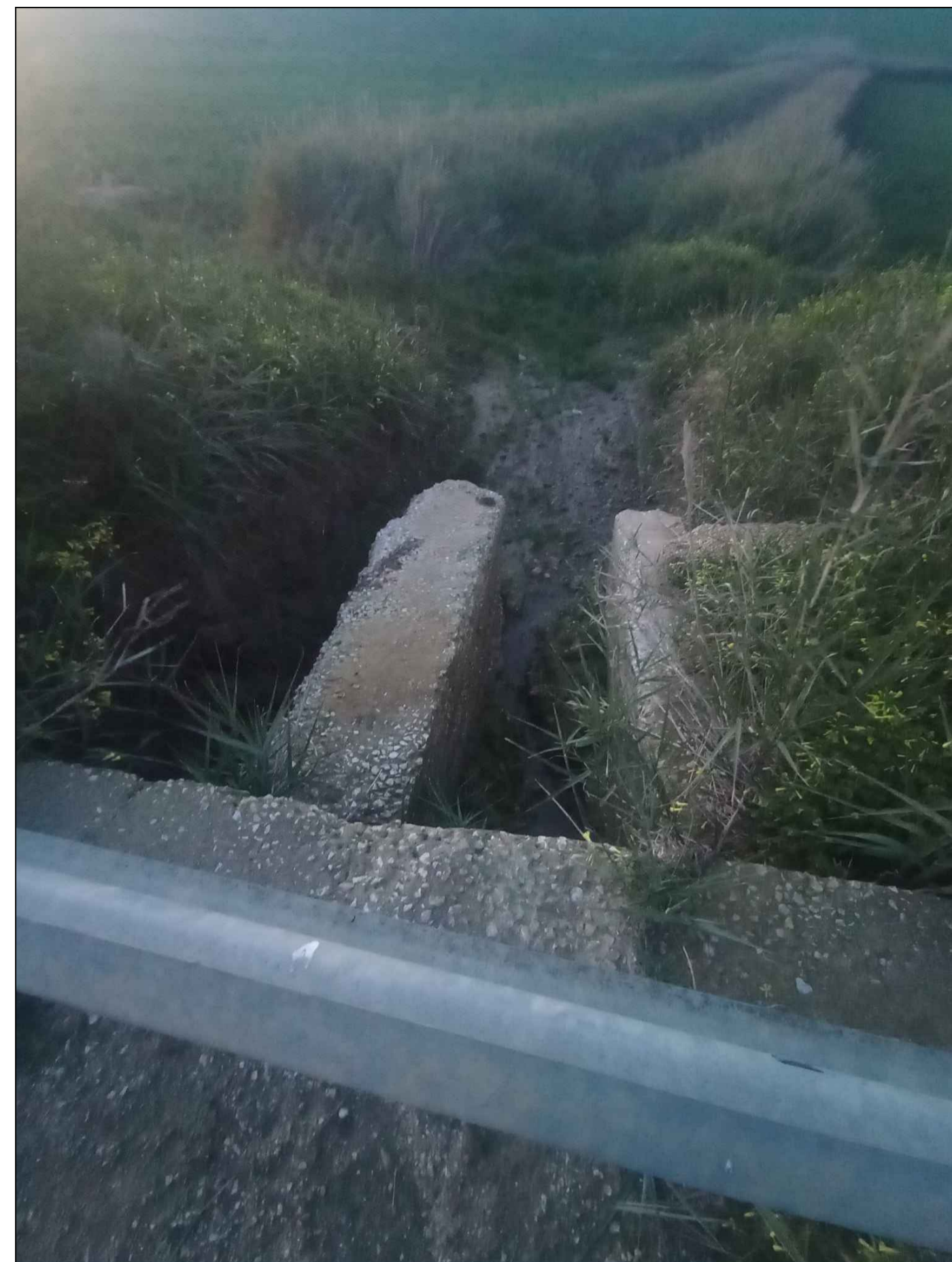

INTERFERENZA 2

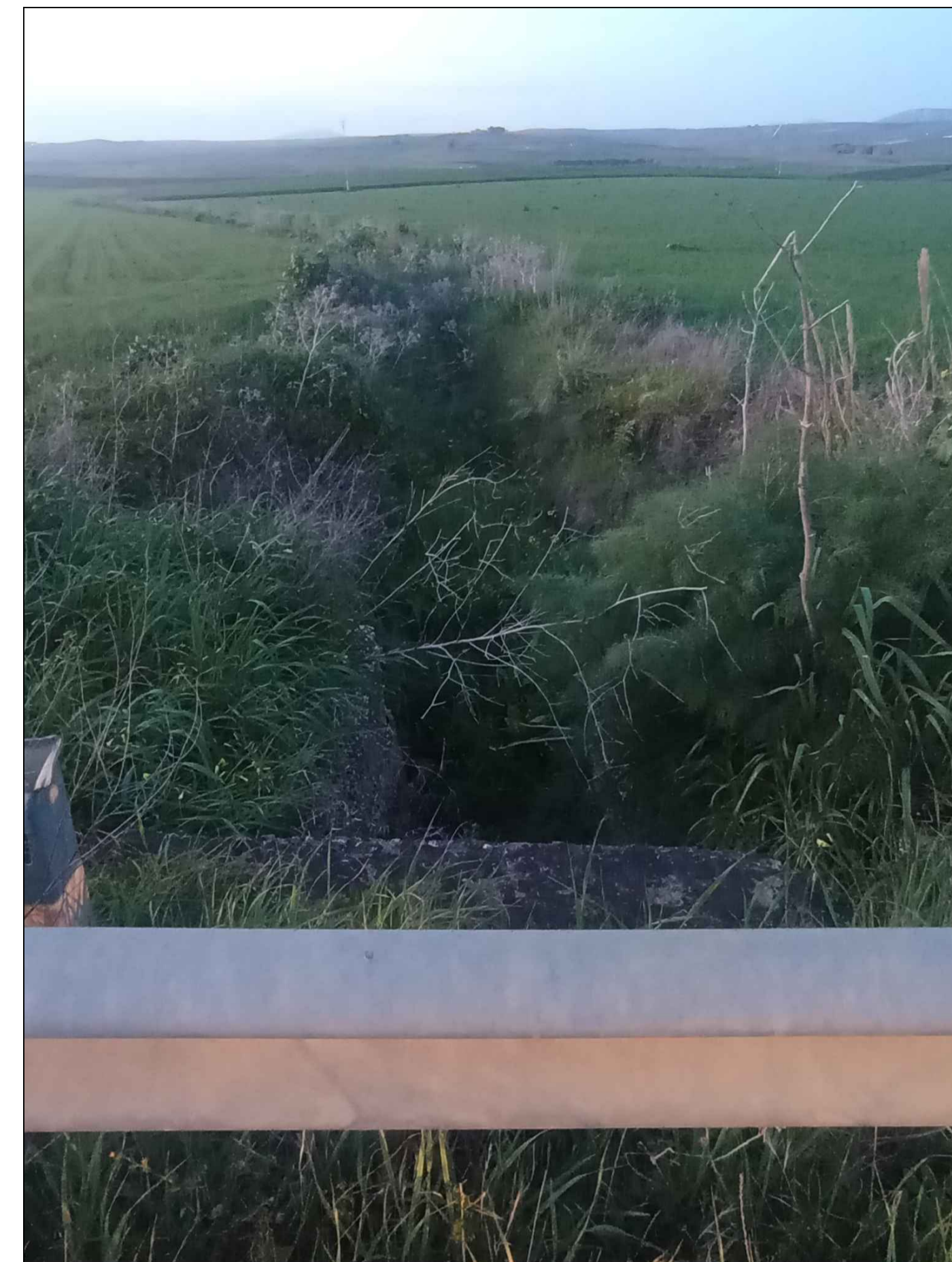

INTERFERENZA 3





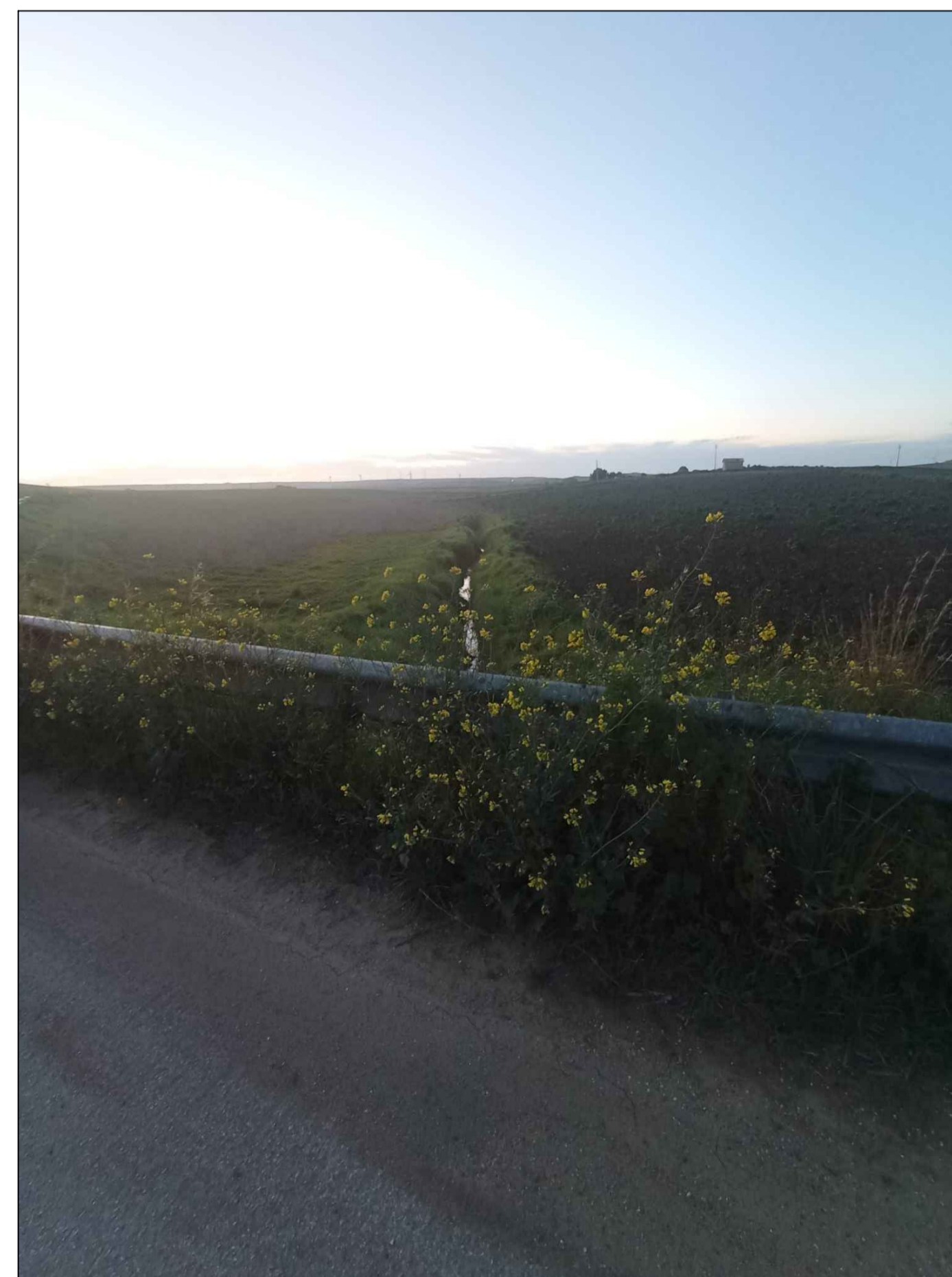

INTERFERENZA 4

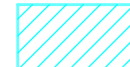
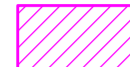

INTERFERENZA 5

LEGENDA

-  Area di progetto
-  Area d'impianto
-  Area SSE utente
-  Fascia di rispetto Turbina
-  Cavidotto
-  Interferenze





PROGETTO PER LA REALIZZAZIONE
 DI UN IMPIANTO AGROVOLTAICO DENOMINATO
 "ARYA MAZARA" DI POTENZA DI PICCO
 PARI A 42,3444 MW
 NEL COMUNE DI MAZARA DEL VALLO (TP)

Codice elaborato	Data	Livello progettazione	Emesso	Verificato	Approvato	REV.
37-F02	Apr 2023	Definitivo	Ing. Rizzo Roberta	Ing. Rizzo Roberta	Ing. Rizzo Roberta	00

ELABORATO:
 ALLEGATO FOTOGRAFICO
 PERCORSO CAVIDOTTO
 SCALA: ----- TAVOLA: 2/4

SOCIETA' PROPONENTE:
 Arya Solar SRL
 ARYA SOLAR S.R.L.
 Via Croce Rossa 25 90144 Palermo (PA)
 P.Iva 11944600905
 Pec: aryasolar@gegmail.it

PROGETTAZIONE:

 E-PRIMA S.R.L.
 Via Manganello 20/C
 95031 Nicolosi (CT)
 tel:095914116 - cell:333953392
 email:info@e-prima.eu

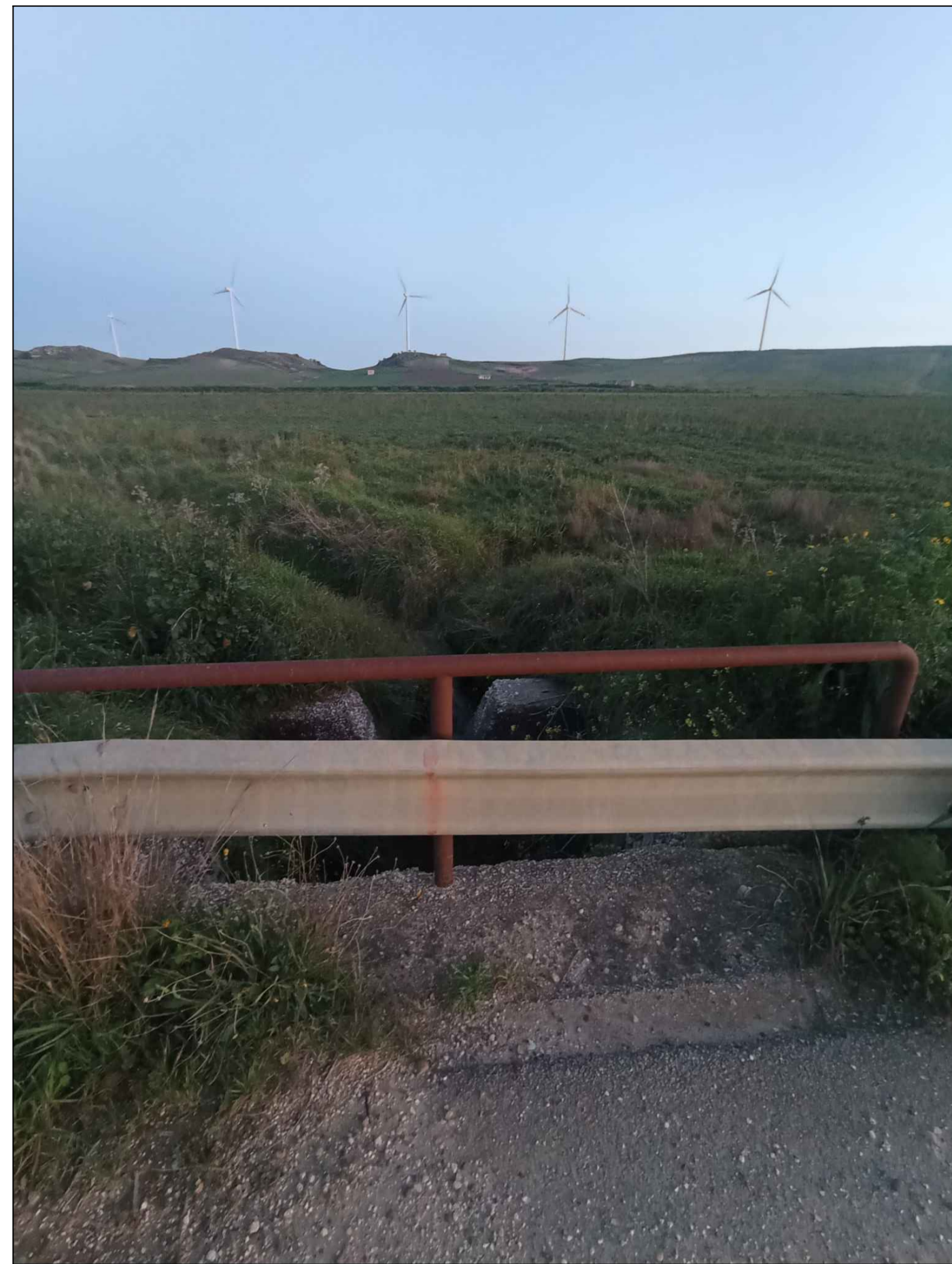
ORIENTAMENTO

 SCALA METRICA

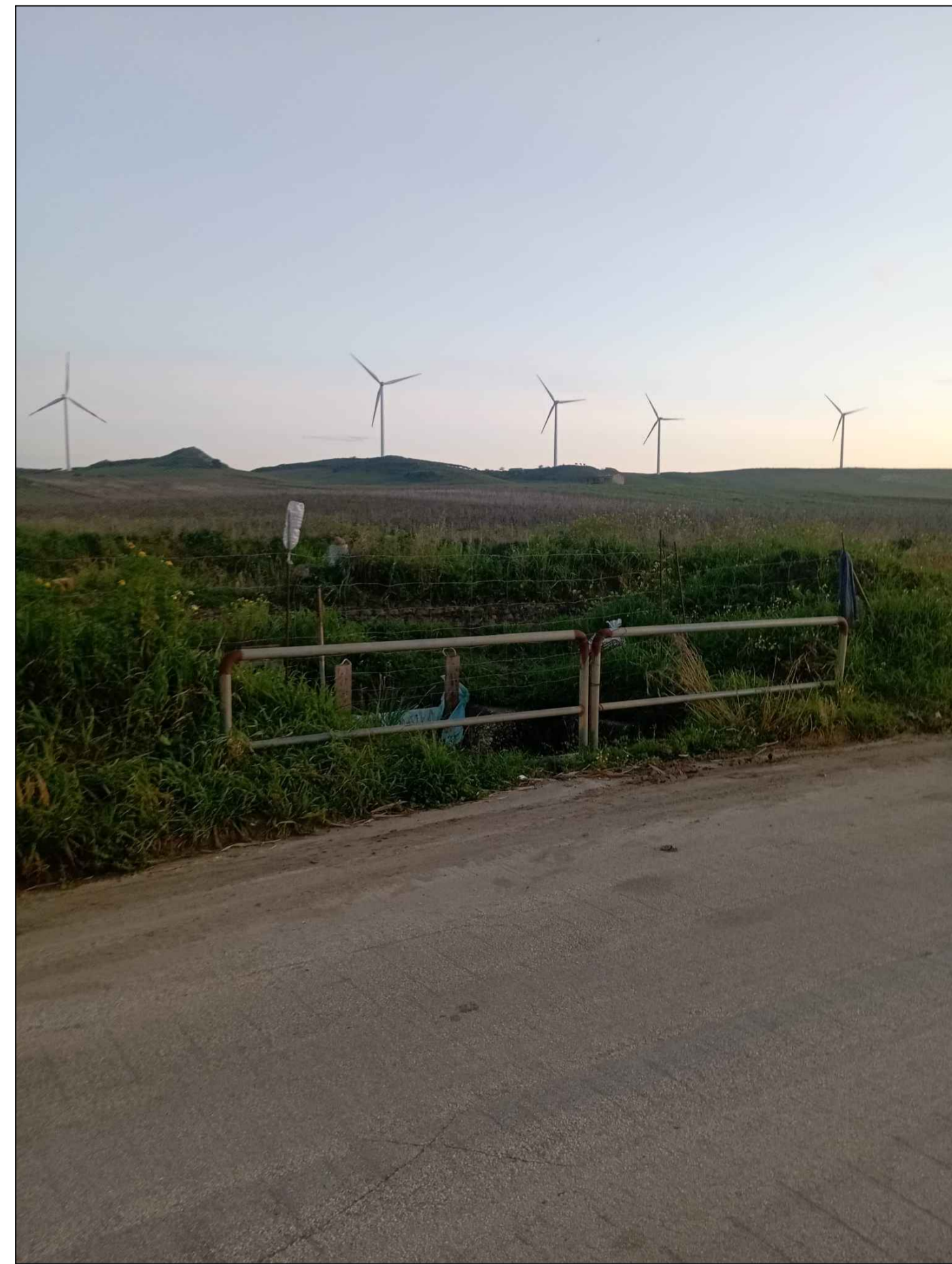

INTERFERENZA 6

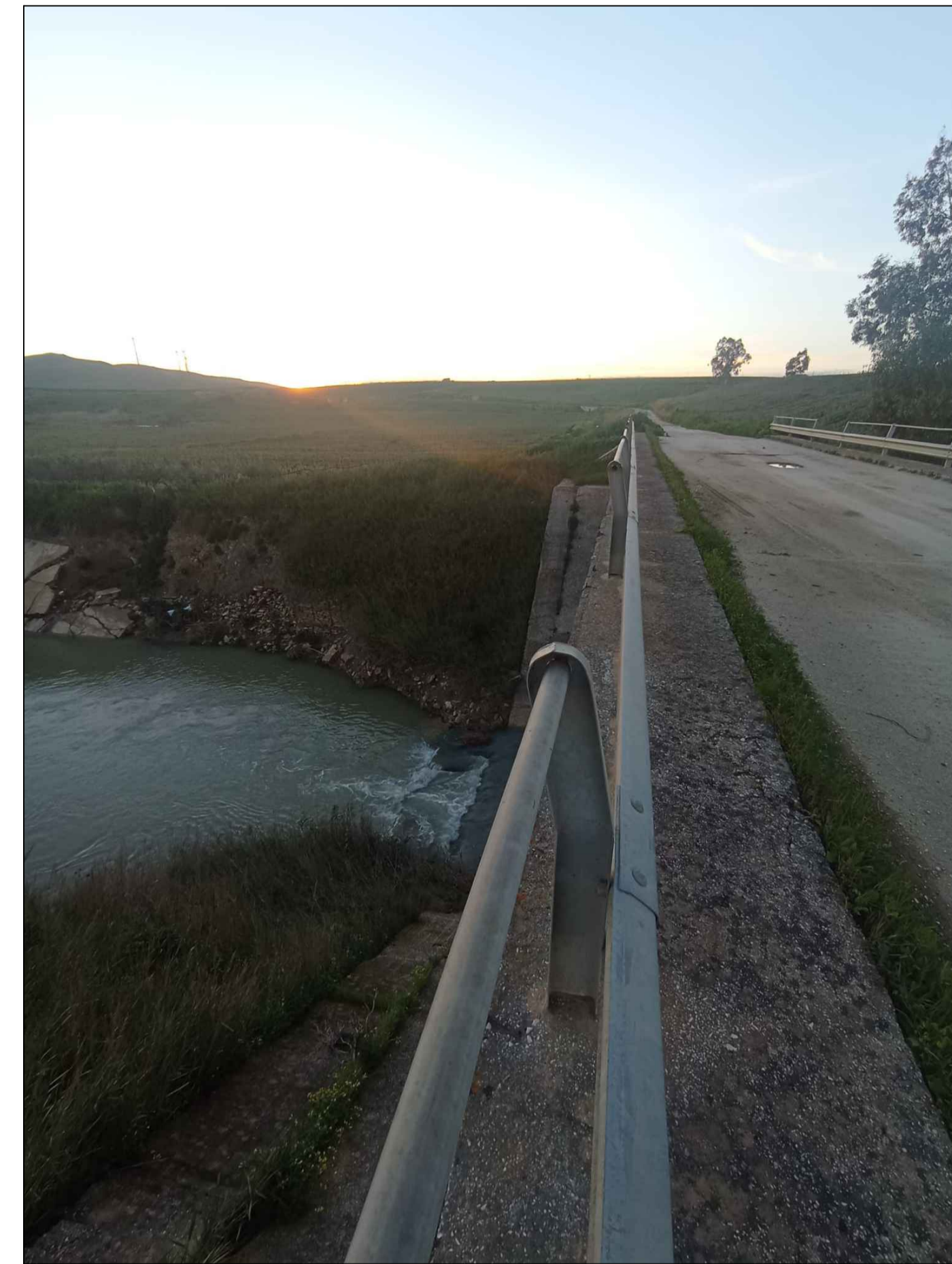

INTERFERENZA 8



INTERFERENZA 9

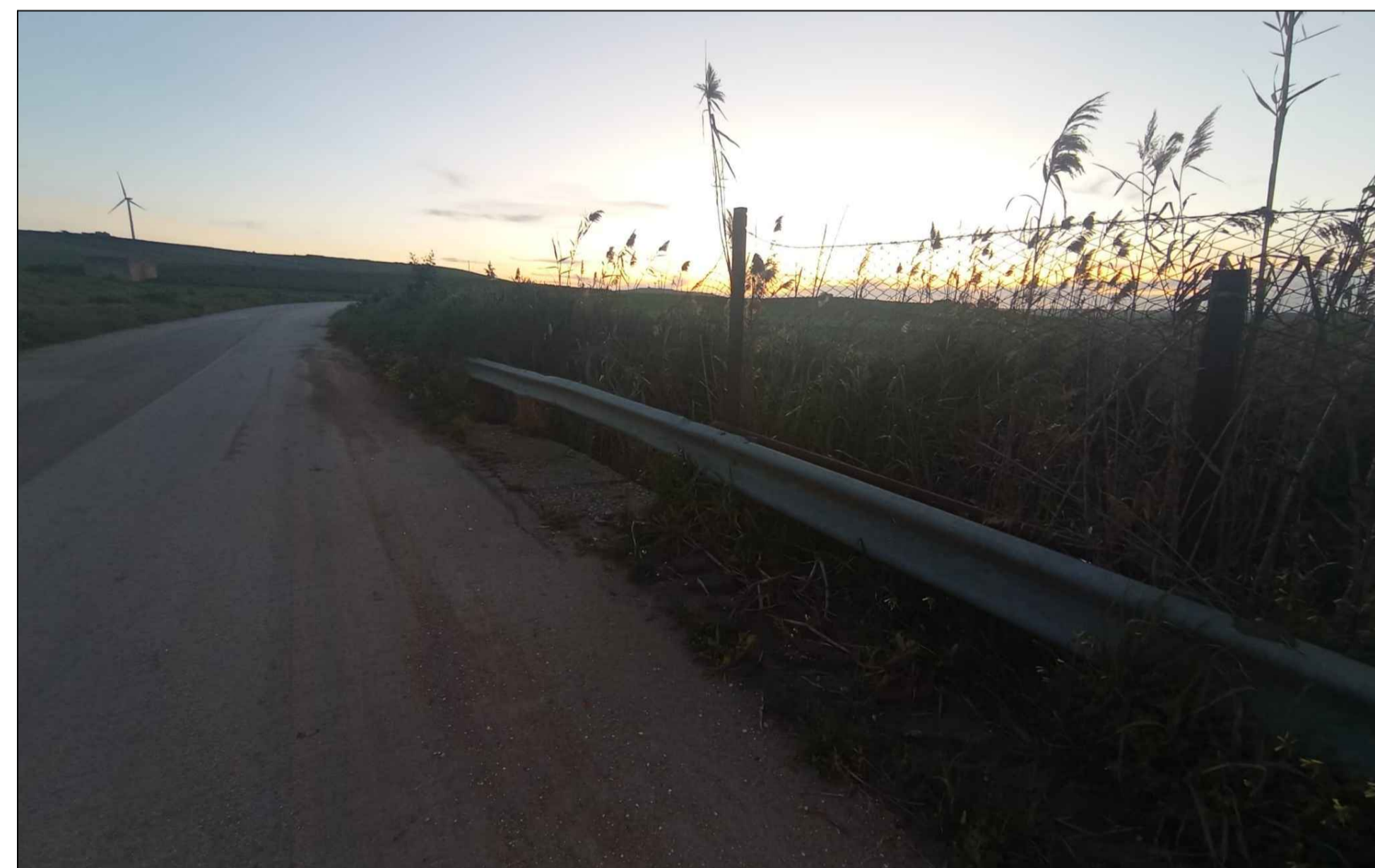

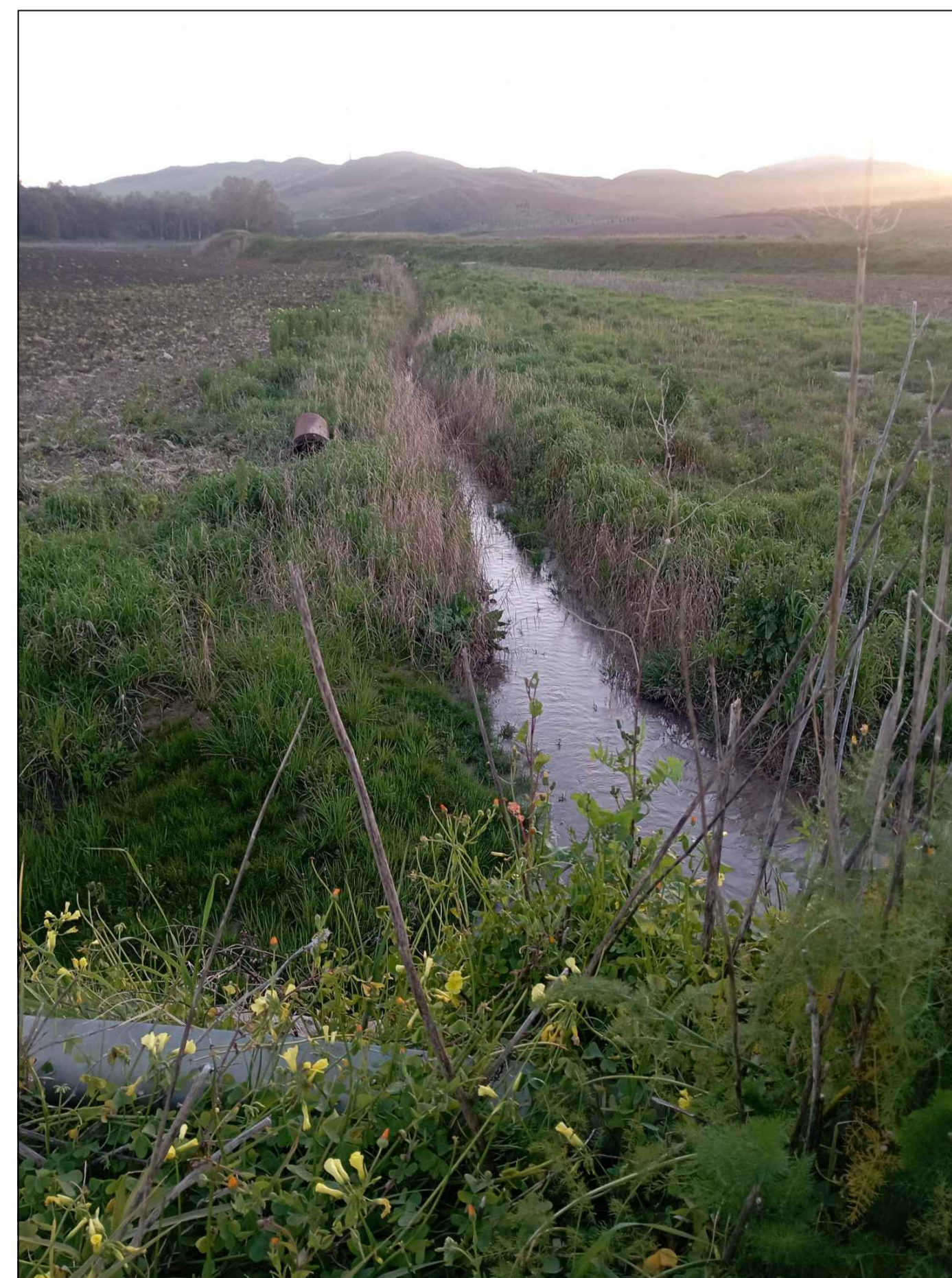

INTERFERENZA 7



INTERFERENZA 10

LEGENDA

-  Area di progetto
-  Area d'impianto
-  Area SSE utente
-  Fascia di rispetto Turbina
-  Cavidotto
-  Interferenze



PROGETTO PER LA REALIZZAZIONE
 DI UN IMPIANTO AGROVOLTAICO DENOMINATO
 "ARYA MAZARA" DI POTENZA DI PICCO
 PARI A 42,3444 MW
 NEL COMUNE DI MAZARA DEL VALLO (TP)

Codice elaborato	Data	Livello progettazione	Emesso	Verificato	Approvato	REV.
37-F02	Apr 2023	Definitivo	Ing. Rizzo Roberta	Ing. Rizzo Roberta	Ing. Rizzo Roberta	00

ELABORATO:
 ALLEGATO FOTOGRAFICO
 PERCORSO CAVIDOTTO

SCALA: ----- TAVOLA: 3/4

SOCIETA' PROPONENTE:

gnca | Arya Solar SRL

ARYA SOLAR S.R.L.
 Via Croce Rossa 25 90144 Palermo (PA)
 P.Iva 11944600905
 Pec: aryasolar@gegmail.it

TIMBRI E FIRME:

PROGETTAZIONE:

E-PRIMA

E-PRIMA S.R.L.
 Via Manganielli 20/C
 95030 Nicolosi (CT)
 tel:095914116 - cell:333953392
 email:info@e-prima.eu

TIMBRI E FIRME:

ORIENTAMENTO

SCALA METRICA



INTERFERENZA 11



INTERFERENZA 12



INTERFERENZA 13

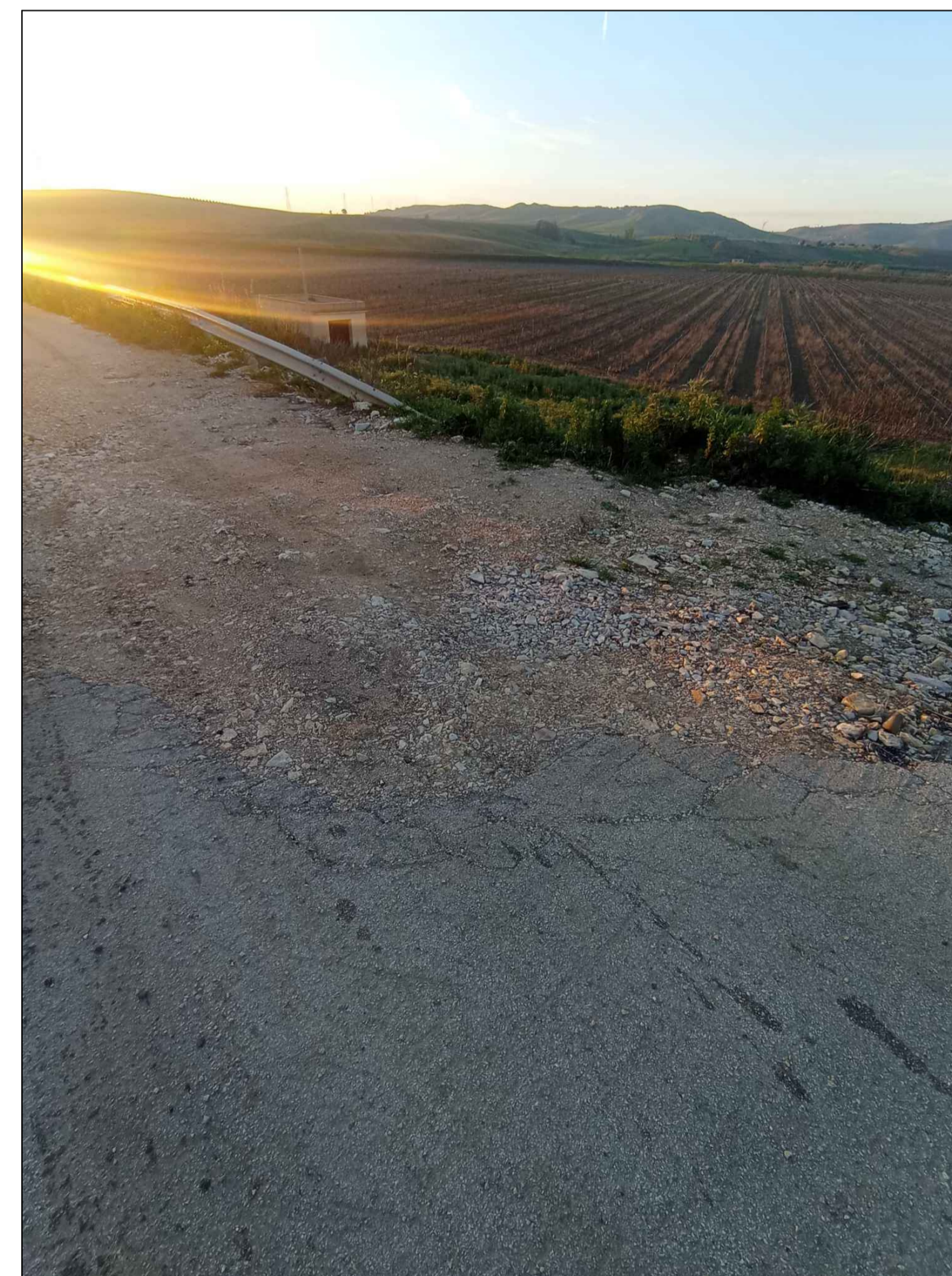

INTERFERENZA 14

LEGENDA

- Area di progetto
- Area d'impianto
- Area SSE utente
- Fascia di rispetto Turbina
- Cavidotto
- Interferenze



**PROGETTO PER LA REALIZZAZIONE
 DI UN IMPIANTO AGROVOLTAICO DENOMINATO
 "ARYA MAZARA" DI POTENZA DI PICCO
 PARI A 42,3444 MW
 NEL COMUNE DI MAZARA DEL VALLO (TP)**

Codice elaborato	Data	Livello progettazione	Emesso	Verificato	Approvato	REV.
37-F02	Apr 2023	Definitivo	Ing. Rizzo Roberta	Ing. Rizzo Roberta	Ing. Rizzo Roberta	00

ELABORATO:
 ALLEGATO FOTOGRAFICO
 PERCORSO CAVIDOTTO

SCALA: ----- TAVOLA: 4/4

SOCIETA' PROPONENTE:

ARYA SOLAR S.R.L.
 Via Croce Rossa 25 90144 Palermo (PA)
 P.Iva 11944600905
 Pec: aryasolar@gegmail.it

TIMBRI E FIRME:

PROGETTAZIONE:

E-PRIMA S.R.L.
 Via Manganelli 20/C
 95030 Nicolosi (CT)
 tel:095914116 - cell:333953392
 email:info@e-prima.eu

TIMBRI E FIRME:

ORIENTAMENTO

SCALA METRICA