

**LEGENDA OCCUPAZIONI**

|  |                        |
|--|------------------------|
|  | OCCUPAZIONI DEFINITIVE |
|  | ASSERVIMENTI           |
|  | OCCUPAZIONI TEMPORANEE |

**FASCE DI RISPETTO**

|  |             |
|--|-------------|
|  | ferrovia    |
|  | viabilità   |
|  | cavo 132 Kv |

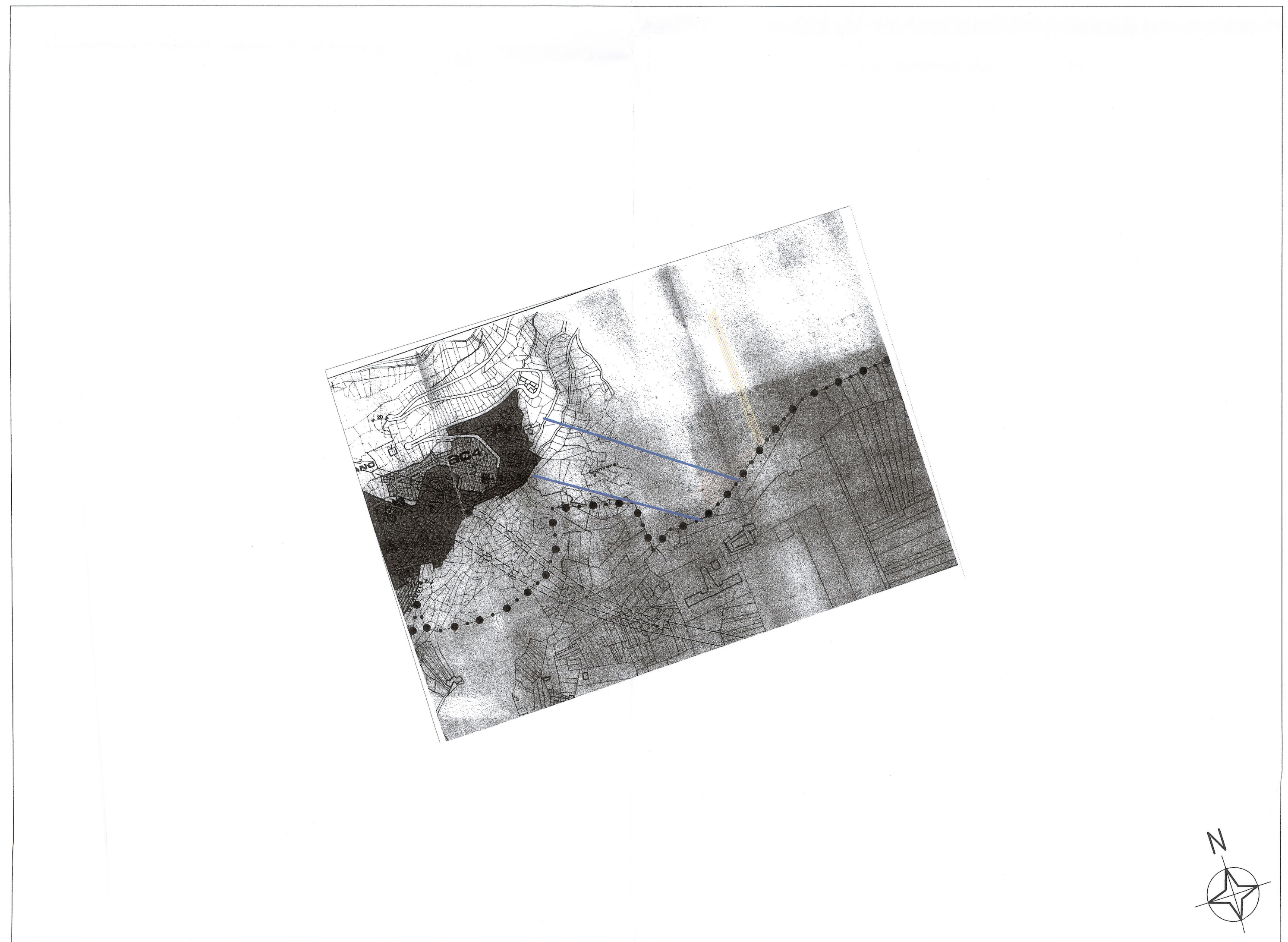
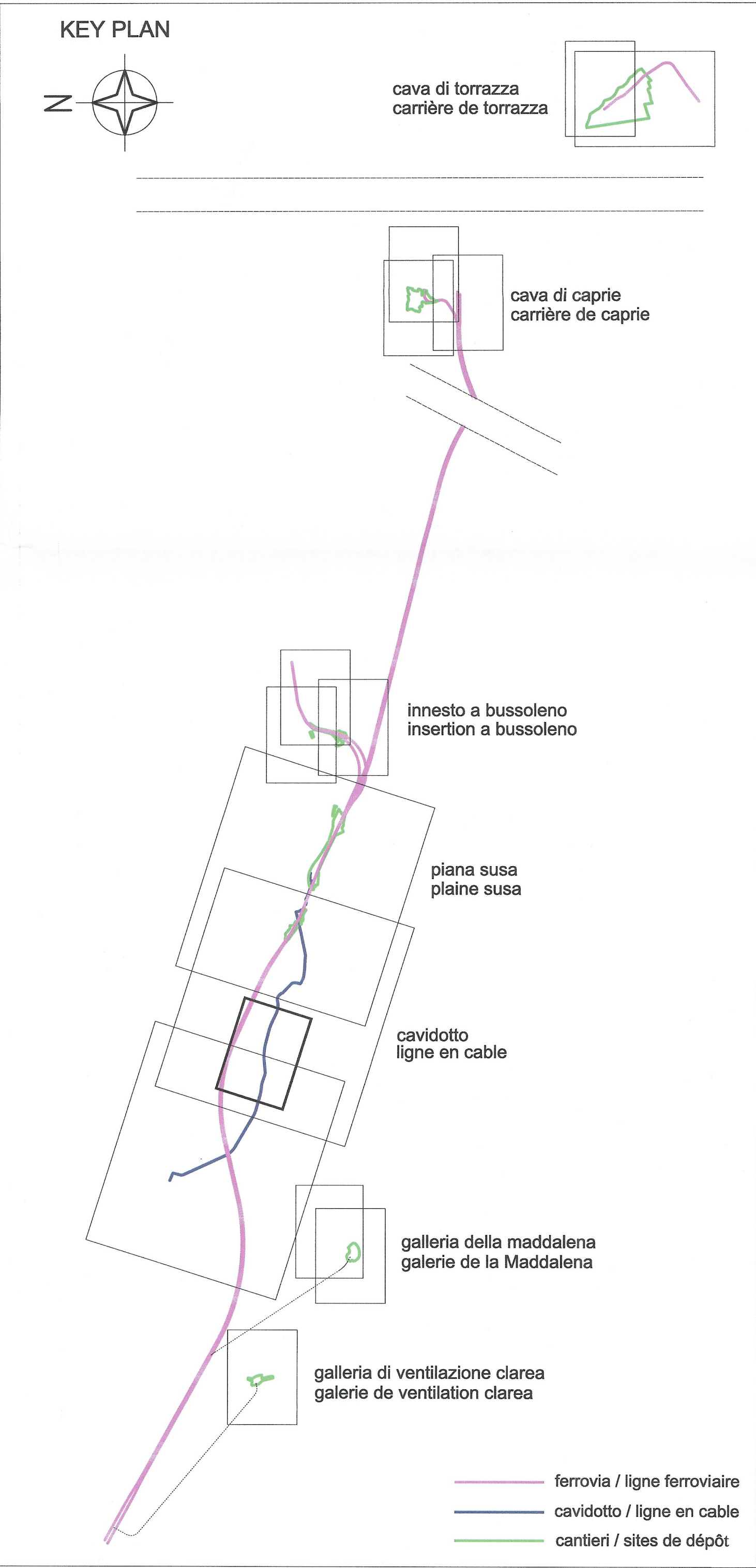

**LIAISON LYON - TURIN / COLLEGAMENTO TORINO - LIONE**  
 Partie commune franco-italienne / Section transfrontalière  
 Parte comune italo-francese / Sezione transfrontaliera

**NOUVELLE LIGNE LYON TURIN - NUOVA LINEA TORINO LIONE**  
 PARTIE COMMUNE FRANCO-ITALIENNE - PARTE COMUNE ITALO-FRANCESE

REVISION DE L'AVANT-PROJET DE REFERENCE - REVISIONE DEL PROGETTO DEFINITIVO  
 CUP C11J05000030001

**GENIE CIVIL - OPERE CIVILI**  
**EXPROPRIATIONS / ASSERVISSEMENTS / URBANISME**  
**ESPROPRI / ASSERVIMENTI / URBANISTICA**

**PLAINE DE SUSÀ - PIANA DI SUSÀ**  
 SUPERPOSITION DES OCCUPATIONS SUR PRGC  
 SOVRAPPOSIZIONE DEGLI INGOMBRI DI OCCUPAZIONE SU PRGC  
 Comune di Mompalero

| Indice | Data / Data | Modifications / Modifiche                         | Établi par / Concepito da | Vérifié par / Controllato da | Autorisé par / Autorizzato da |
|--------|-------------|---------------------------------------------------|---------------------------|------------------------------|-------------------------------|
| 0      | 08/02/2013  | Première diffusion / Prima emissione              | GHEA                      | M. RUSSO<br>C. OGNIENNE      | L. CHANTRON<br>M. PANTALEO    |
| A      | 08/02/2013  | Passage au statut AP /<br>Passaggio allo stato AP | GHEA                      | M. RUSSO<br>C. OGNIENNE      | L. CHANTRON<br>M. PANTALEO    |

**Tecnomont**  
 Civil Construction  
 Dott. Ing. Aldo Mencarelli  
 Ordine Ingegneri Prov. TO n. 6271/R

**DOT. ING. RUSSO MARCO**  
 ARCHITETTO ALENZO  
 PROFESSIONALE  
 COL.N. 42882

Code Doc: P D 2 C 3 A T S 3 1 4 2 3 A A P P L A  
 Phase / Fase: Sigle étude / Signa: État / Stato: Numéro: Indice: Statut / Stato: Type / Tipo:

INDIRIZZO GED / ADRESSE GED: C3A // // 37 50 09 30 02

ÉCHELLE / SCALA: 1:5000

LTF 1091 Avenue de la Boissière BP 80691 - F-72008 CHAMBERY CEDEX (France)  
 Tél.: +33 (0) 4.79.88.56.50 - Fax: +33 (0) 4.79.88.56.75  
 RCS Chambéry 439 558 952 - TVA: FR 0349856982  
 Propriété LTF. Tous droits réservés - Proprietà LTF. Tutti i diritti riservati