

- LEGENDA:**
- AEROGENERATORI DI PROGETTO
  - CAVIDOTTO AT 36 kV PER IL COLLEGAMENTO DEI VARI AEROGENERATORI
  - CABINA 36 kV DI UTENZA
  - SE RTN 150/36 kV RICCIA
  - AREA CANTIERE
  - AREA STOCCAGGIO MATERIALI
  - CONFINE COMUNALE
  - ISTITUTI FAUNISTICI (L.R. n°8 del 1996)**
  - Oasi di protezione
  - Z.A.C. (Zona Addestramento Cani)
  - Z.A.C. (Zona Addestramento Cani in recinto)
  - Z.R.C. (Zona di Ripopolamento e Cattura)
  - S.I.C. (Siti di Importanza Comunitaria)

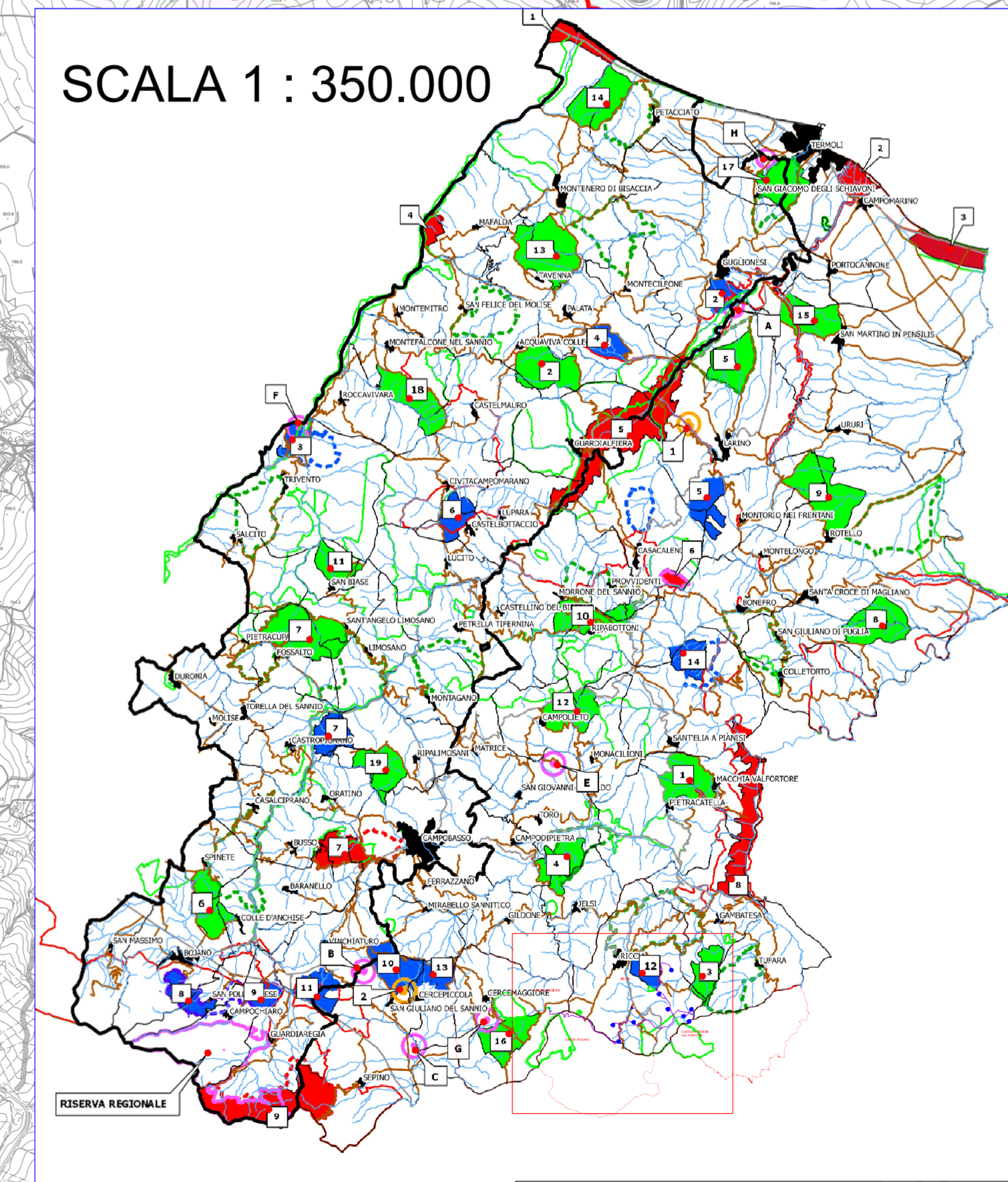

Regione Molise	Regione Campania	Provincia di Cosenza	Provincia di Benevento	Comune di Rocca	Comune di Caramignone	Comune di Castelgagnone	Comune di Castelvetero in Val Fortore
Comitente:		<b>RWE</b>					
Titolo del Progetto:		REALIZZAZIONE DI UN IMPIANTO PER LA PRODUZIONE DI ENERGIA ELETTRICA DA FONTE EOLICA NEI COMUNI DI RICCIA (CB), CERCEMAGGIORE (CB), CASTELPAGANO (BN) E CASTELVETERO IN VAL FORTORE (BN).					
Documento:		PROGETTO DEFINITIVO OPERE CIVILI		N° Documento:		PERI_D_27.a.21	
ID PROGETTO:	PERI	DISCIPLINA:	PD	TIPOLOGIA:	ID	FORMATO:	A0
Elaborato: Carta del Piano Faunistico Venetorio							
FOGLIO:		1 di 1		SCALA: 1:15.000		Nome file: PERI_D_27.a.21_Carta del Piano Faunistico Venetorio.pdf	
Progettazione:							
ENERGY & ENGINEERING S.R.L.		Ing. Davide G. Trivelli					
Via XXXI Aprile, 139 00144 - Roma (RM) P. IVA 0241880967 Tel. 06/47811400 www.energyengineering.it							
Rev.	Data Revisione	Descrizione Revisione	Realizzato	Controllato	Approvato		
1	27/10/2022	PRIMA EMISSIONE					