

**LEGENDA:**

- AEROGENERATORI DI PROGETTO
- CAVIDOTTO AT 36 kV PER IL COLLEGAMENTO DEI VARI AEROGENERATORI
- CAVIDOTTO AT 36 kV Cabina 36 kV di utenza - SE RTN 150/36 kV
- CABINA 36 kV DI UTENZA
- SE RTN 150/36 kV RICCIA
- AREA CANTIERE
- AREA STOCCAGGIO MATERIALI
- CONFINE COMUNALE
- Parchi e riserve nazionali o regionali
- Fiumi, torrenti, corsi d'acqua iscritti negli elenchi delle acque pubbliche
- Buffer di 200 metri di distanza dalle acque pubbliche
- Laghi iscritti negli elenchi delle acque pubbliche
- Montagne per la parte eccedente i 1.200 metri sul livello del mare per la catena appenninica
- Limiti Provinciali

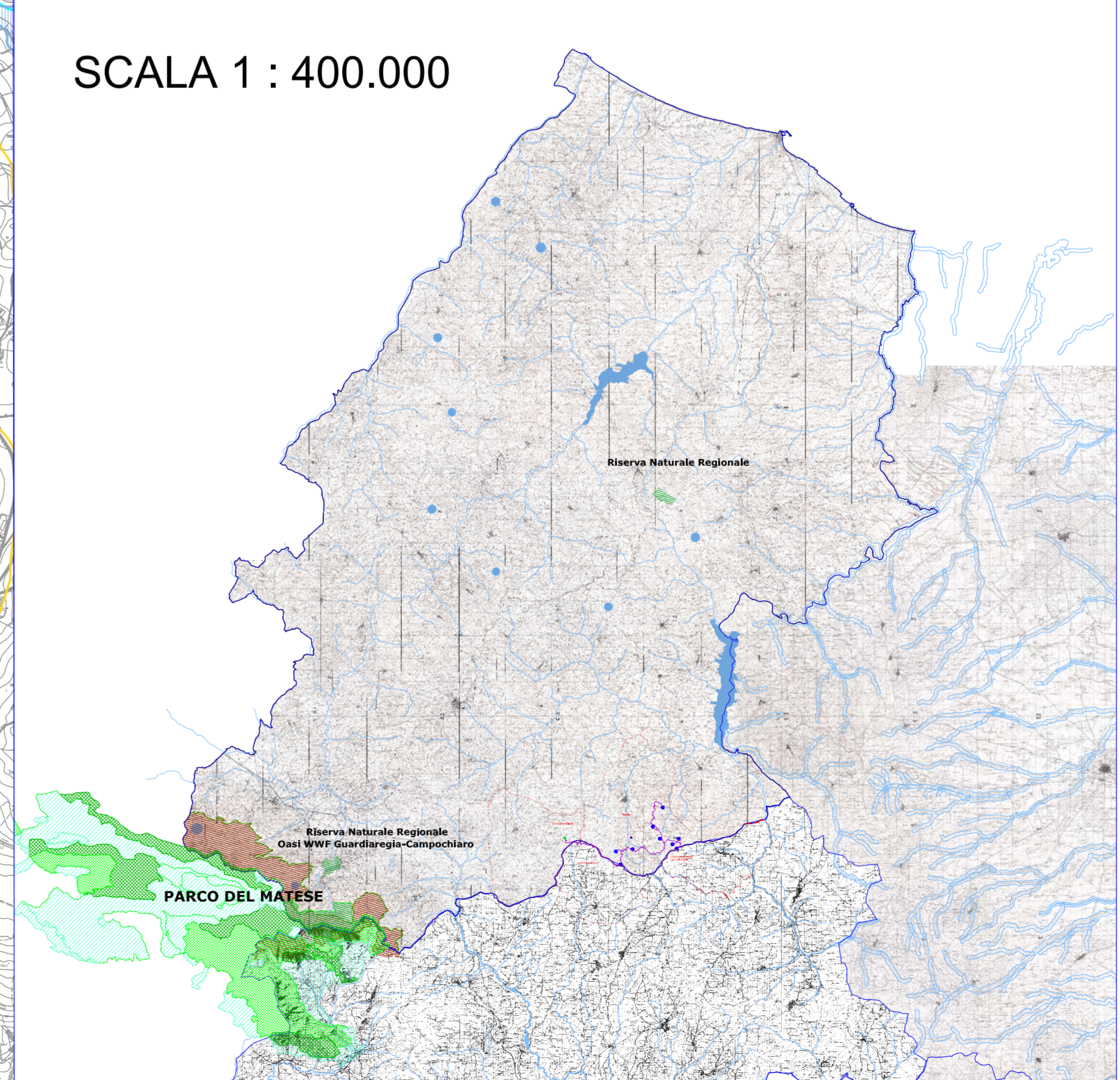

Regione Marche	Regione Marche	Provincia di Cupra Marittima	Provincia di Cupra Marittima	Comune di Fico	Comune di Cerreto	Comune di Castelvecchio	Comune di Castelvecchio
Comitente:		<b>RWE</b>					
Titolo del Progetto:		REALIZZAZIONE DI UN IMPIANTO PER LA PRODUZIONE DI ENERGIA ELETTRICA DA FONTE EOLICA NEI COMUNI DI RICCIA (CB), CERCEMAGGIORE (CB), CASTELPAGANO (BN) E CASTELVETERE IN VAL FORTORE (BN).					
Documento:		PROGETTO DEFINITIVO OPERE CIVILI		N° Documento: PERI_D_27.a.9			
ID PROGETTO:	PERI	DISCIPLINA:	PD	TIPOLOGIA:	D	FORMATO:	A0
Etabilito: Aree sottoposte a tutela paesistica, Parchi e riserve, Montagne, Acque pubbliche e Laghi							
FOGLIO:	1 di 1	SCALA:	1:15.000	Nome file: PERI_D_27.a.9_riv_15000_11666_comuni_Parchi e Laghi_27122022			
Progettista:							
ENERGY & ENGINEERING S.R.L.		Ing. Davide G. Trivelli					
Via XXIII Aprile 139		02044 - Roccamare - (RM)					
P.IVA 02018800667		Tel. 0761 82711400					
Per informazioni: 0761 82711400							
Rev:	Data Revisione	Descrizione Revisione	Realizzato	Controllato	Approvato		
1	27/12/2022	PRIMA VERSIONE					