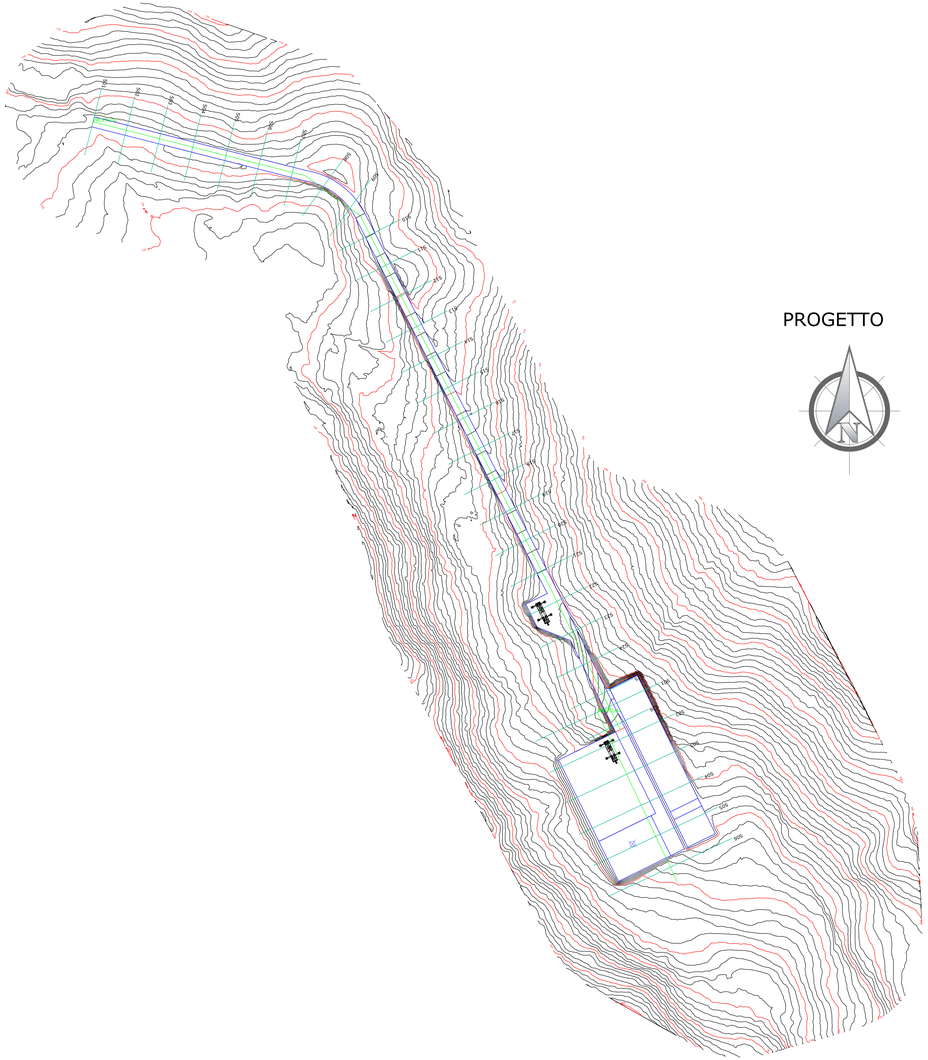

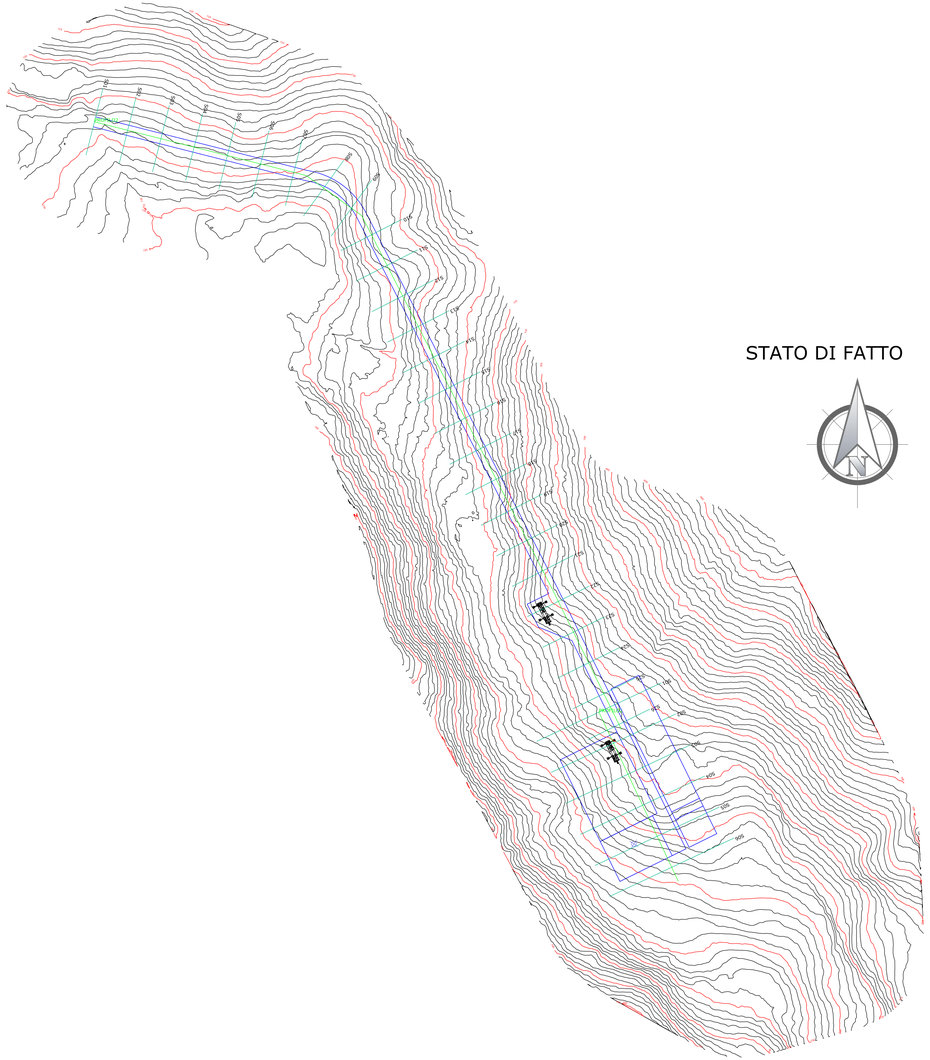

Regione Molise | Regione Campania | Provincia di Campobasso | Provincia di Benevento | Comune di Ricca | Comune di Cercemaggiore | Comune di Castelvetere in Val Fortore | Comune di Castelpagano

Committente:

RWE

RWE RENEWABLES ITALIA S.R.L.
via Andrea Doria, 41/G - 00192 Roma
P.IVA/C.F. 06402070968
PEC: rwerenewablesitaliasrl@legalmail.it

Titolo del Progetto:

REALIZZAZIONE DI UN IMPIANTO PER LA PRODUZIONE DI ENERGIA ELETTRICA DA FONTE EOLICA NEI COMUNI DI RICCIA (CB), CERCEMAGGIORE (CB), CASTELPAGANO (BN) E CASTELVETERE IN VAL FORTORE (BN).

Documento: **PROGETTO DEFINITIVO OPERE CIVILI** — *N° Documento:* PERI_D_28.a.1

ID PROGETTO:	PERI	DISCIPLINA:	PD	TIPOLOGIA:	D	FORMATO:	

Elaborato: Piano quotato a curve di livello della WTG R1

FOGLIO:	1 di 1	SCALA:	1:1.000	Nome file:	PERI_D_28.a.1_Piano quotato a curve di livello della WTG R1.pdf

Progettazione:

ENERGY & ENGINEERING S.R.L.
Via XXIII Luglio 139
83044 - Bisaccia (AV)
P.IVA 02619900647
Tel./Fax. 0827814480
pec: energyengineering@legalmail.it

Progettista:

Ing. Davide G. Trivelli

Rev	Data Revisione	Descrizione Revisione	Redatto	Controllato	Approvato
0	27/12/2022	PRIMA EMISSIONE			