

PROGETTO

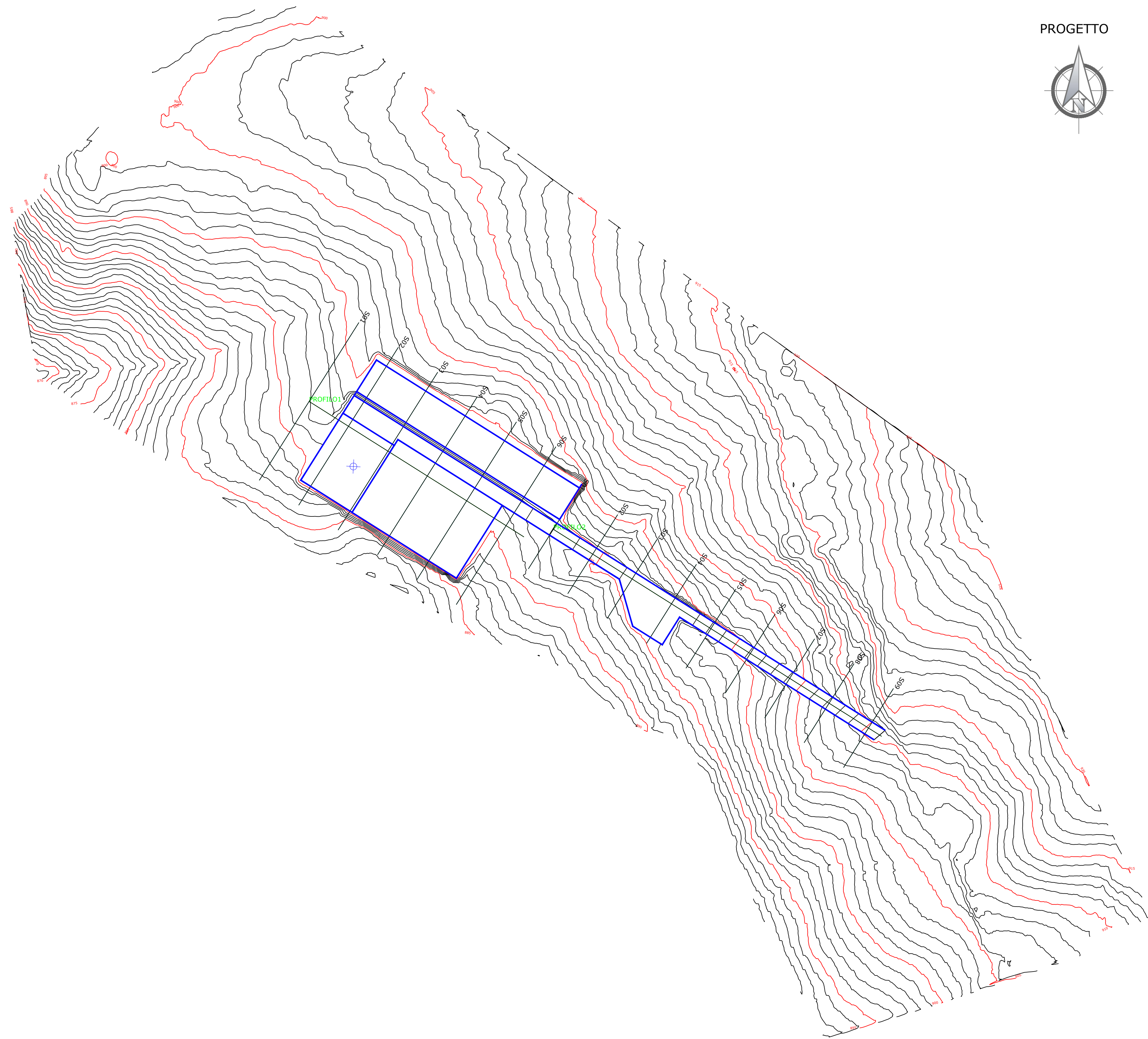

STATO DI FATTO

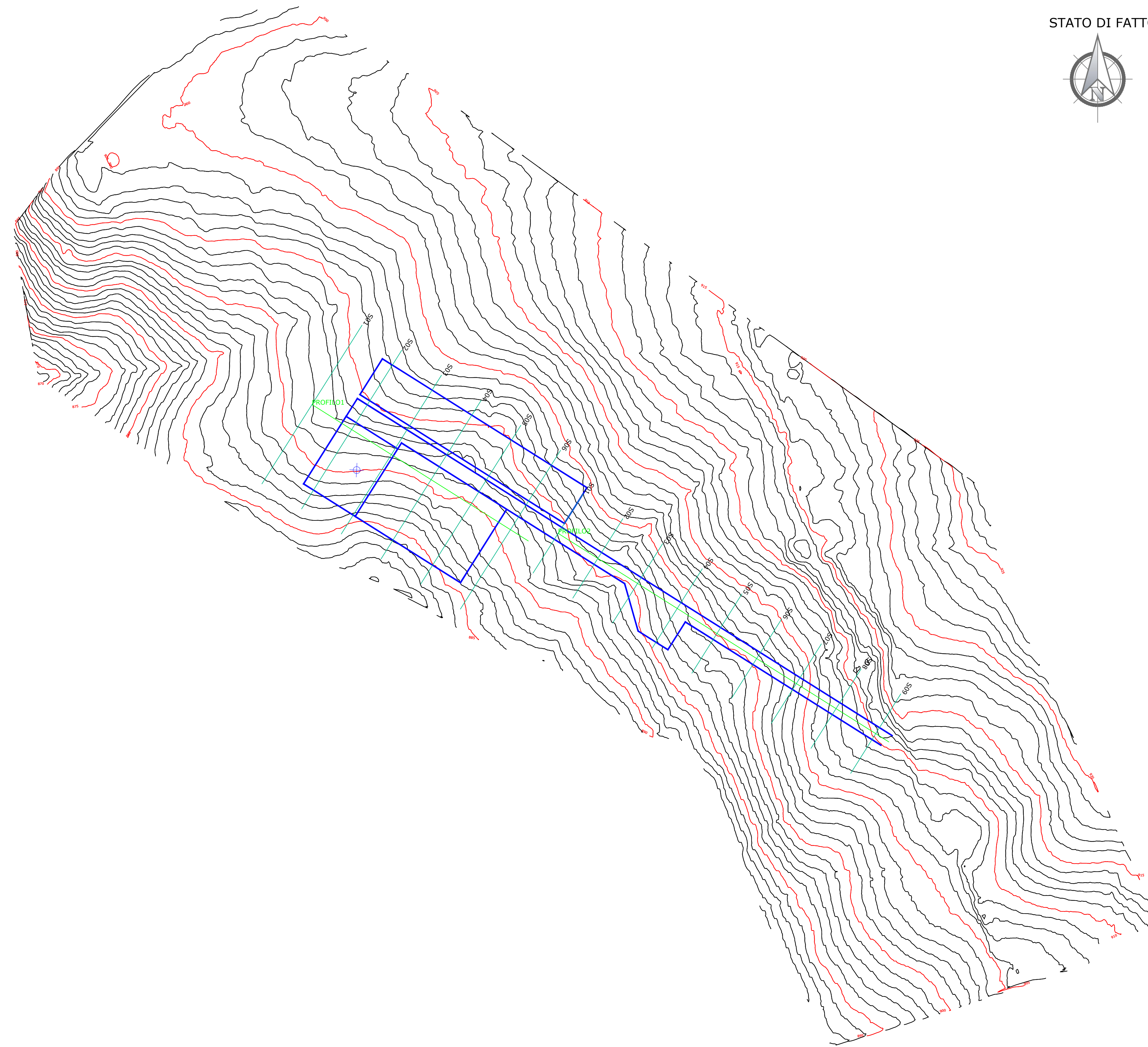

Comittente: **RWE**
RWE RENEWABLES ITALIA S.R.L.
via Andrea Doria, 41/G - 00192 Roma
P.IVA/C.F. 06400370968
PEC: rwerenewablesitalia@legalmail.it

Titolo del Progetto:
REALIZZAZIONE DI UN IMPIANTO PER LA PRODUZIONE DI ENERGIA ELETTRICA DA FONTE EOLICA NEI COMUNI DI RICCIA (CB), CEREMAGGIORE (CB), CASTELPAGANO (BN) E CASTELVETERE IN VAL FORTORE (BN).

Documento: **PROGETTO DEFINITIVO OPERE CIVILI** N° Documento: **PERI_D_28.a.13**

ID PROGETTO: **PERI** DISCIPLINA: **PD** TIPOLOGIA: **D** FORMATO:

Elaborato: **Piano quotato a curve di livello della WTG R5**

FOGLIO: **1 di 1** SCALA: **1/1.000** Nome file: **PERI_D_28.a.13_Piano quotato a curve di livello della WTG R5.pdf**

Progettazione:  **Progettista:** 

ENERGY & ENGINEERING S.R.L.
Via XXIII Luglio 139
83044 - Bisaccia (AV)
P.IVA 02618900647
Tel./Fax. 0827/81480
pec: energyengineering@legalmail.it

Ing. Davide G. Trivelli

Rev.	Data Revisione	Descrizione REVISIONE	Redatto	Controllato	Approvato
0	27/12/2022	PRIMA EMISSIONE			