ORGANIZZAZIONE ED ALLESTIMENTO DEL CANTIERE
Si dovrà provvedere a stabilire una delimitazione dell'area di cantiere, le recinzioni dovranno essere stabili e di idonea altezza e si dovrà stabilire un percorso di massima per gli addetti ed i mezzi meccanici . Tutte le lavorazioni effettuate devono comunque consentire di non lasciare
situazioni di pericolo durante le ore di inattività del cantiere, avendo cura di esporre idonea segnaletica inerente la viabilità, interna ed esterna al cantiere stesso e le prescrizioni di sicurezza e gli obblighi da osservare. La colorazione, i pittogrammi e le dimensioni devono essere conformi al D.Lgs. 493/96 .

DESCRIZIONE DELLE ATTIVITA' E ORGANIZZAZIONE DEL CANTIERE
Per dare conto alle lavorazioni è prevista l'individuazione dell'area di intervento, della viabilità interna e di accesso al cantiere . Allo stesso tempo è prevista la delimitazione dell'area di cantiere con la realizzazione di recinzioni. In particolare dovranno essere realizzati i baraccamenti . Dovrà essere garantito, oltre alla viabilità, lo spazio necessario per la manovra, il trasporto, il carico e lo scarico dei materiali stessi .
L'accesso nell'area di cantiere non deve essere permesso alle persone estranee alle lavorazioni . In un luogo di facile consultazione va esposto un cartello con indicazione dei numeri telefonici del più vicino comando dei Vigili del Fuoco, delle ambulanze e in generale degli enti da interpellare in caso di emergenza .

CARTELLO DA CANTIERE

BARACCAMENTI DA CANTIERE PREFABBRICATI

SERVIZI IGIENICI PREFABBRICATI

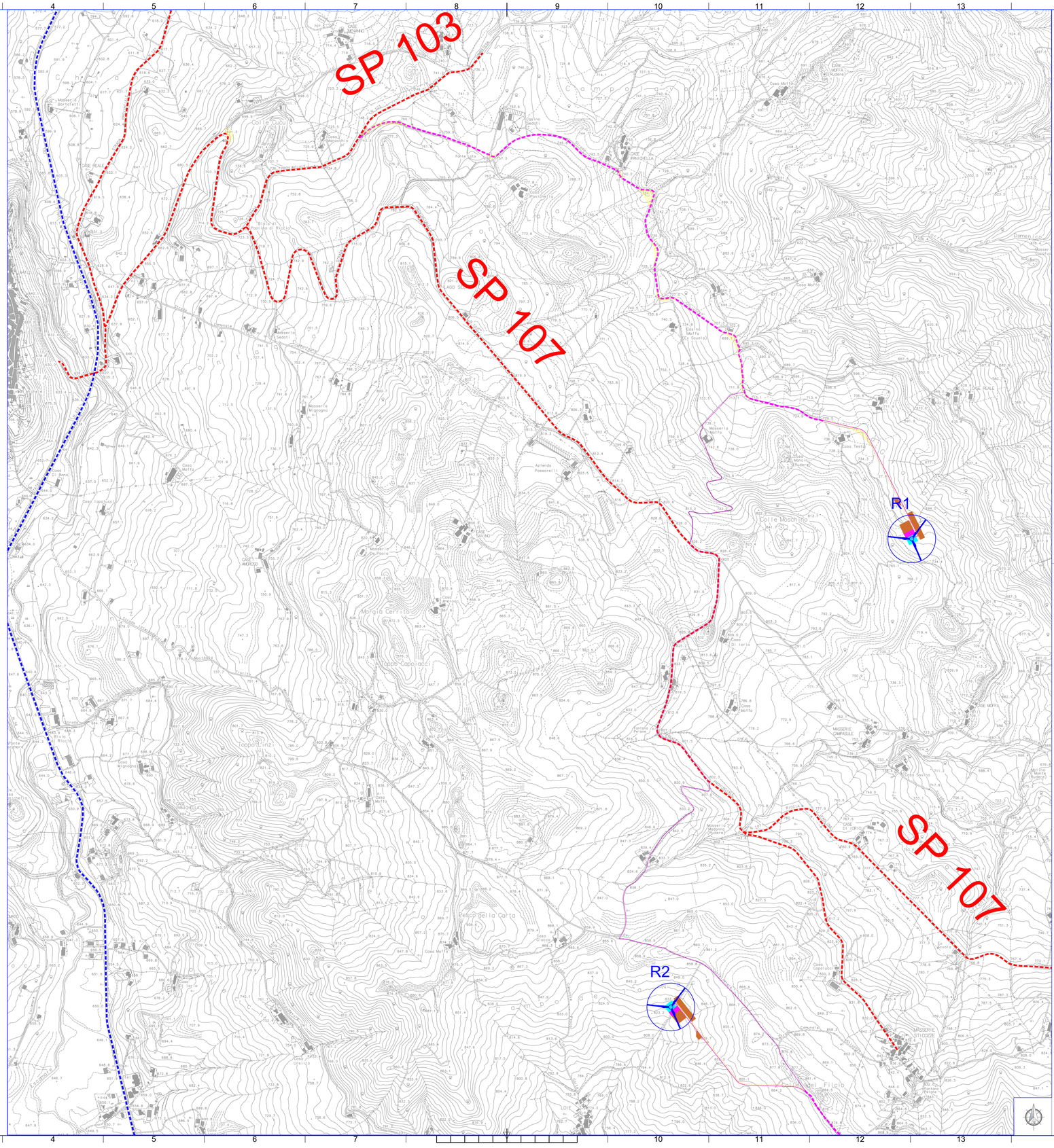

LEGENDA:

- AEROGENERATORI DI PROGETTO
- CAVIDOTTO AT 36 kV PER IL COLLEGAMENTO DEI VARI AEROGENERATORI
- CAVIDOTTO AT 36 kV Cabina 36 kV di utenza - SE RTN 150/36 kV
- CABINA 36 kV DI UTENZA
- SE RTN 150/36 kV RICCIA
- AREA CANTIERE
- AREA STOCCAGGIO MATERIALI
- CONFINE COMUNALE
- PIAZZOLA DI ESERCIZIO
- FASCIA ASSERVIMENTO PER ACCESSO E PASSAGGIO
- SUPERFICIE DI OCCUPAZIONE TEMPORANEA
- STRADE DI ACCESSO
- STRADA STATALE
- STRADA PROVINCIALE
- STRADA COMUNALE
- VIABILITA' DI ESERCIZIO DA REALIZZARE
- ALLARGAMENTI TEMPORANEI VIABILITA'

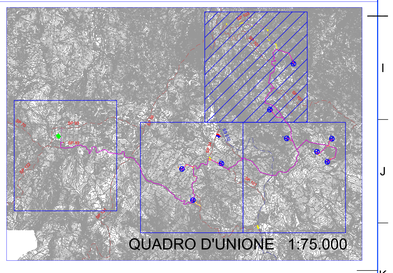

Regione Molise	Regione Campania	Provincia di Campobasso	Provincia di Benevento	Comune di Ricci	Comune di Cercemaggiore	Comune di Castelpagano	Comune di Castelvetere in Val Fortore

Committente: RWE

RWE RENEWABLES ITALIA S.R.L.
via Andrea Doria, 41G - 00192 Roma
P.IVA/C.F.: 06400370968
PEC: rwerenewablesitaliasrl@legalmail.it

Titolo del Progetto:
REALIZZAZIONE DI UN IMPIANTO PER LA PRODUZIONE DI ENERGIA ELETTRICA DA FONTE EOLICA NEI COMUNI DI RICCIA (CB), CERCEMAGGIORE (CB), CASTELPAGANO (BN) E CASTELVETERE IN VAL FORTORE (BN).

Documento: **PROGETTO DEFINITIVO OPERE CIVILI**
N° Documento: PERI_D_33.2

ID PROGETTO:	PERI	DISCIPLINA:	PD	TIPOLOGIA:	D	FORMATO:	A0

Elaborato: Planimetria piano di cantierizzazione

FOGLIO:	1 di 1	SCALA: 1:5.000	Nome file:	PERI_D_33.2_Planimetria piano di cantierizzazione.pdf

Progettazione:

ENERGY & ENGINEERING S.R.L.
Via XXIII Luglio 139
83044 - Bisaccia (AV)
P.IVA 02618900647
Tel./Fax: 0827814480
pec: energyengineering@legalmail.it

Progettista:

Ing. Davide G. Trivelli

Rev.	Data Revisione	Descrizione Revisione	Redatto	Controllato	Approvato
0	27/12/2022	PRIMA EMISSIONE			

ISO A0