

Regione
Molise



Regione
Campania



Provincia di
Campobasso



Provincia di
Benevento



Comune di
Riccia



Comune di
Cercemaggiore



Comune di
Castelpagano



Comune di
Castelvetero in
Val Fortore



Committente:

RWE

RWE RENEWABLES ITALIA S.R.L.
via Andrea Doria, 41/G - 00192 Roma
P.IVA/C.F. 06400370968
PEC: rwerenewablesitaliasrl@legalmail.it

Titolo del Progetto:

REALIZZAZIONE DI UN IMPIANTO PER LA PRODUZIONE DI ENERGIA ELETTRICA DA FONTE EOLICA NEI COMUNI DI RICCIA (CB), CERCEMAGGIORE (CB), CASTELPAGANO (BN) E CASTELVETERE IN VAL FORTORE (BN).

Documento:

PROGETTO DEFINITIVO OPERE CIVILI

N° Documento:

PERI R 19.1

ID PROGETTO:

PERI

DISCIPLINA:

PD

TIPOLOGIA:

D

FORMATO:

A0

Elaborato:

Relazione impatto acustico_Planimetria recettori e punti di misura

FOGLIO:

1 di 1

SCALA:

1/5.000

Nome file:

PERI_R_19.1_Relazione impatto acustico_Planimetria recettori e punti di misura.pdf

Progettazione:



ENERGY & ENGINEERING S.R.L.

Via XXIII Luglio 139

83044 - Bisaccia (AV)

P.IVA 02618900647

Tel./Fax. 0827/81480

pec: energyengineering@legalmail.it

Progettista:



Ing. Davide G. Trivelli



Il tecnico competente in acustica ambientale

Dr. Emilio Barisano

(Iscrizione Albo Nazionale n° 8592)

| Rev: | Data Revisione | Descrizione Revisione | Redatto | Controllato | Approvato |
|------|----------------|-----------------------|---------|-------------|-----------|
| 0 | 27/12/2022 | PRIMA EMISSIONE | | | |
| | | | | | |
| | | | | | |
| | | | | | |

RICCIA

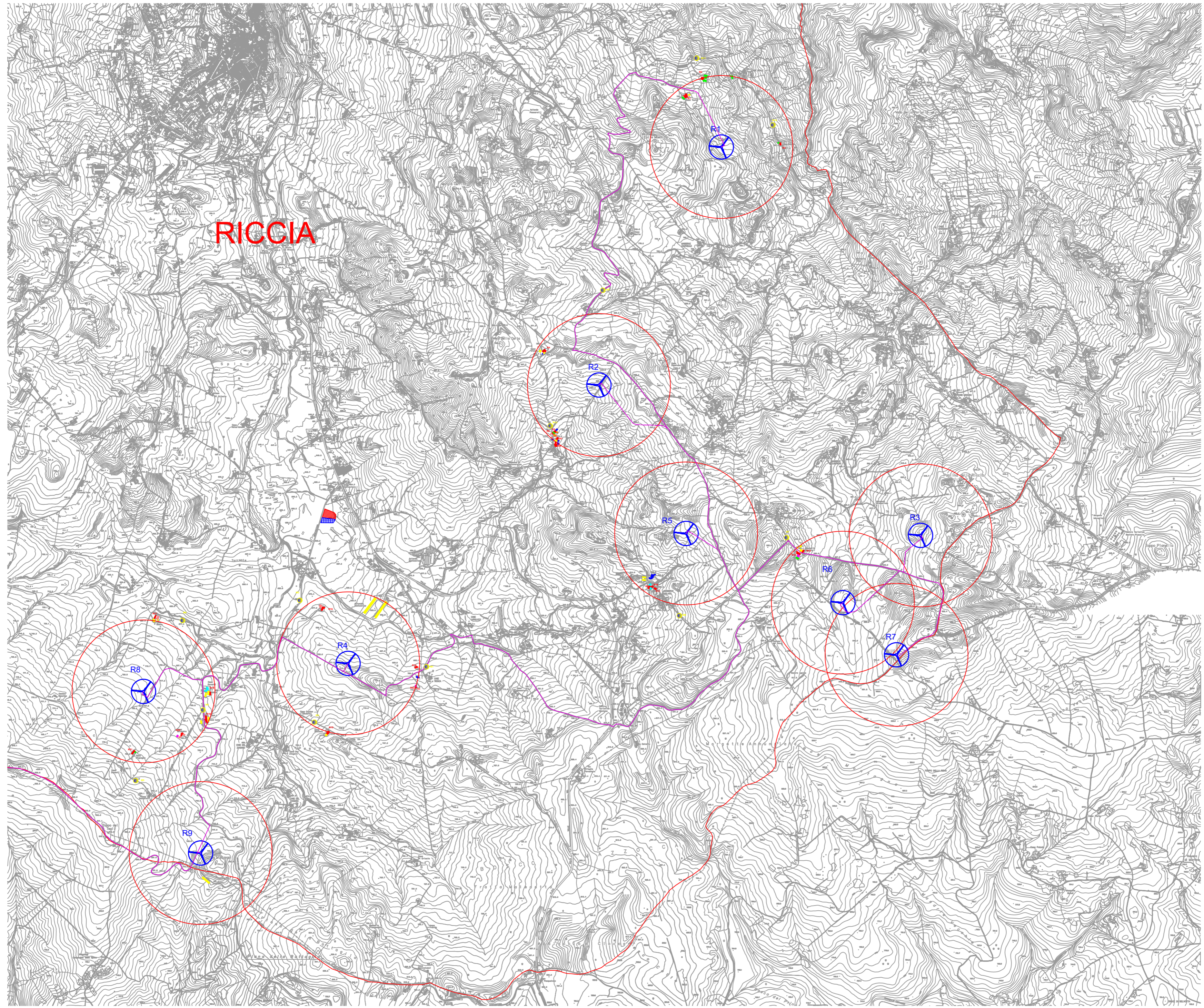

Planimetria recettori e punti di misura

- Punto di misura
- R Recettore
- R Aerogeneratore

Il Tecnico
Dott. Emilio Barisano

