

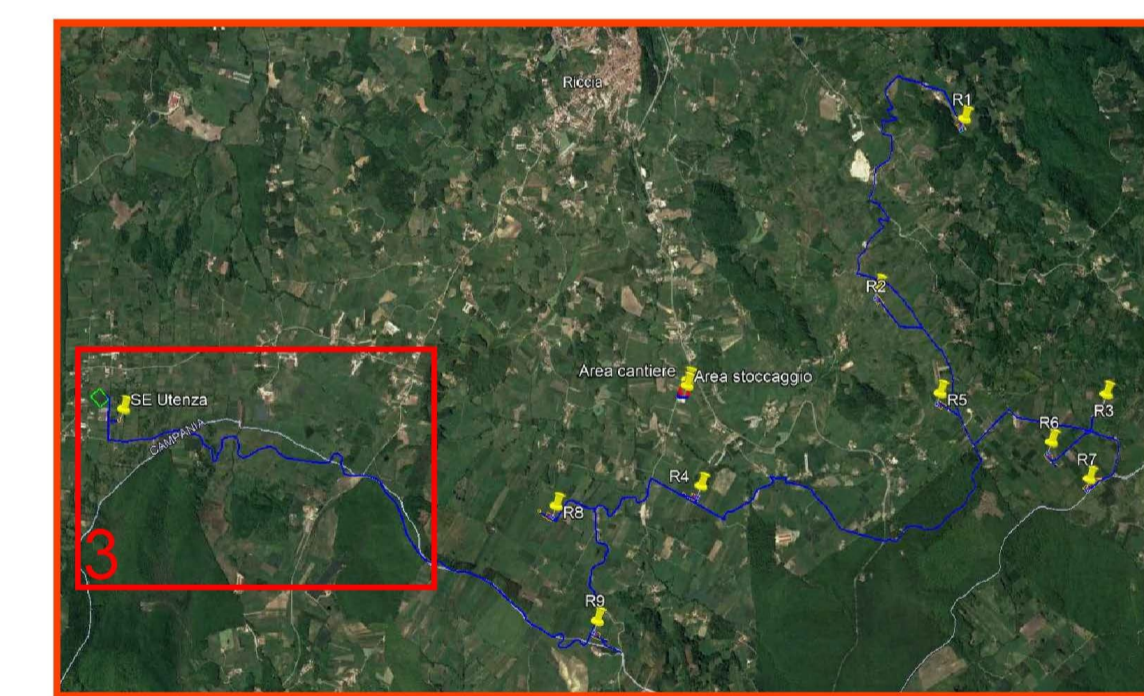

Regione Molise	Regione Campania	Provincia di Campobasso	Provincia di Benevento	Comune di Riccia	Comune di Cercemaggiore	Comune di Castelpagano	Comune di Castelvetere in Val Fortore
Committente:				RWE RENEWABLES ITALIA S.R.L. via Andrea Doria, 41/G - 00192 Roma P.IVA/C.F. 06400370968 PEC: rwerenewablesitaliasrl@legalmail.it			
Titolo del Progetto: REALIZZAZIONE DI UN IMPIANTO PER LA PRODUZIONE DI ENERGIA ELETTRICA DA FONTE EOLICA NEI COMUNI DI RICCIA (CB), CERCEMAGGIORE (CB), CASTELPAGANO (BN) E CASTELVETERE IN VAL FORTORE (BN).							
Documento: PROGETTO DEFINITIVO OPERE CIVILI				N° Documento: PERI_R_23.4			
ID PROGETTO:	PERI	DISCIPLINA:	PD	TIPOLOGIA:	D	FORMATO:	A1
Elaborato: Valutazione Preventiva Interesse Archeologico Carta della Ricognizione e della visibilità dei suoli Tav.3 di 3							
FOGLIO: 1 di 1		SCALA: 1:5.000		Nome file:			
Progettazione: ENERGY & ENGINEERING S.R.L. Via XXIII Luglio 139 83044 - Bisaccia (AV) P.IVA 02618900647 Tel./Fax. 0827/61480 pec: energyengineering@legalmail.it		Progettista: Ing. Davide G. Trivelli		Archeologia Dott. Antonio MESISCA Via Aldo Moro, 8/9 83021 APICE (BN) P.IVA: 017 66 99 0030			
Rev:	Data Revisione	Descrizione Revisione	Redatto	Controllato	Approvato		
00	MARZO 2023	PRIMA EMISSIONE	A. MESISCA				



K-Plan

LEGENDA

RICOGNIZIONI E SCAVI

D_RCG_multipolygon (visibilità)

- 1
- 2
- 3

Google Satellite

