

**LEGENDA:**

- AEROGENERATORI DI PROGETTO
- CAVIDOTTO MT
- LINEA AT
- SSE UTENTE DA REALIZZARE
- STAZIONE TERNA 'CERCEMAGGIORE-COLLE SANNITA'
- AREA CANTIERE
- AREA STOCCAGGIO MATERIALI
- CONFINE COMUNALE
- Parchi e riserve nazionali o regionali
- Fiumi, torrenti, corsi d'acqua iscritti negli elenchi delle acque pubbliche
- Buffer di 200 metri di distanza dalle acque pubbliche
- Laghi iscritti negli elenchi delle acque pubbliche
- Montagne per la parte eccedente i 1.200 metri sul livello del mare per la catena appenninica
- Siti archeologici
- Territori ricoperti da boschi
- Ulteriori immobili ed aree specificatamente individuati a termini dell'art. 136
- Limiti Provinciali

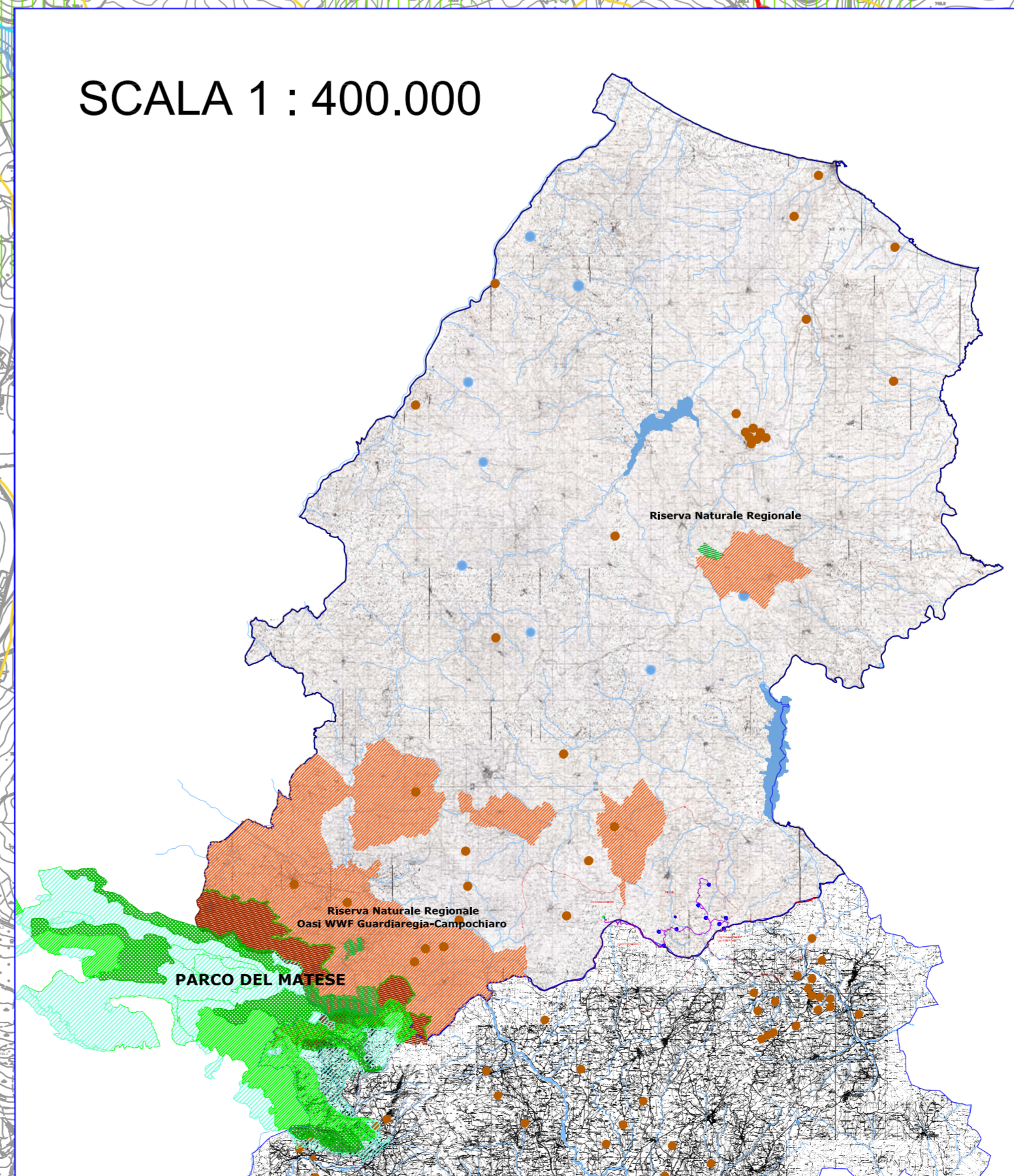

Regione Molise	Regione Campania	Provincia di Benevento	Provincia di Avellino	Comune di Riccia	Comune di Cerreto	Comune di Castelveteri in Val Fortore	Comune di Castelpagano
Comittente:							
Titolo del Progetto:		REALIZZAZIONE DI UN IMPIANTO PER LA PRODUZIONE DI ENERGIA ELETTRICA DA FONTE EOLICA NEI COMUNI DI RICCIA (CB), CERCEMAGGIORE (CB), CASTELPAGANO (BN) E CASTELVETERE IN VAL FORTORE (BN).					
Documento:		PROGETTO DEFINITIVO OPERE CIVILI		N° Documento:		PERI_R 41.1	
ID PROGETTO:	PERI	DISCIPLINA:	PD	TIPOLOGIA:	D	FORMATO:	AO
Evaluato: Carta dei beni paesaggistici							
FOGLIO:		1 di 1		SCALA: 1:15.000		Nome file: PERI_R41_CapitoloBeniPaesaggistici	
Progettista:							
ENERGY & ENGINEERING S.R.L. Via XXIII Aprile 139 82064 - Roccaraso (CB) P. IVA 0211800467 Tel. 0872 1402 www.energyengineering.it				Ing. Davide G. Trivelli			
Rev.	Data Revisione	Descrizione Revisione	Realizzato	Controllato	Approvato		
1	27/10/2022	PRIMA VERSIONE					