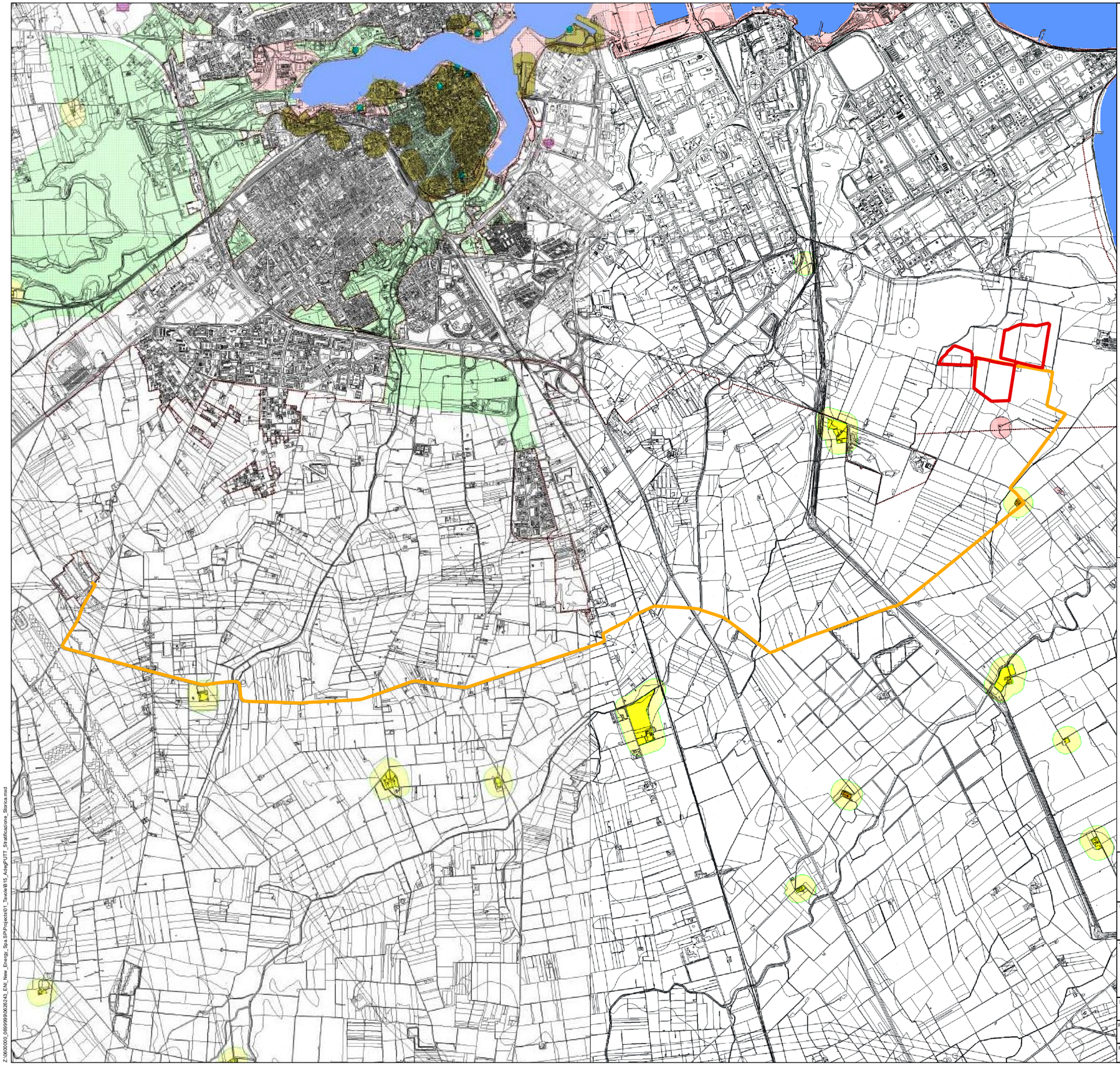

LEGENDA

PERIMETRO SITO

LINEA DI CONNESSIONE

SISTEMA DELLA STRATIFICAZIONE STORICA

Zone Archeologiche

- BENI CULTURALI ARCHEOLOGICI VINCOLATI
- BENI CULTURALI ARCHEOLOGICI VINCOLATI ar
- BENI CULTURALI ARCHEOLOGICI SEGNALATI
- BENI CULTURALI ARCHEOLOGICI SEGNALATI a
- BENI CULTURALI ARCHITETTONICI VINCOLATI
- BENI CULTURALI ARCHITETTONICI VINCOLATI annessa
- BENI CULTURALI ARCHITETTONICI SEGNALATI
- BENI CULTURALI ARCHITETTONICI SEGNALATI annessa

Beni Architettonici extraurbani

- BENI ARCHITETTONICI EXTRAURBANI
- BENI ARCHITETTONICI EXTRAURBANI annessa

Paesaggio agrario e usi civici

- AREE GRAVATE DA USI CIVICI
- TERRE PRIVATE GRAVATE

Visuali

- PUNTI PANORAMICI

BASI CARTOGRAFICHE

- Mare Adriatico
- Aerofotogrammetria
- Limite comunale
- Limite TERRITORI COSTRUITI
- Area TERRITORI COSTRUITI

N

0 500 1.000

m

Sistema di coordinate: WGS 1984 UTM Zone 33N
Proiezione: Transverse Mercator
Datum: WGS 1984

plenitude

Eni New Energy S.p.A.

Progetto:

Studio di Impatto Ambientale
Progetto Italia - Sito di Brindisi (BR) Aree Esterne

Tavola:

B15

Adeguamento al PUTT
Sistema Stratificazione Storica

Firmato digitalmente da: Alessandro Battaglia
Limitazioni d'uso: Explicit Text: Certificate issued through Sistema Pubblico di Identità Digitale (SPID) digital identity, not usable to require other SPID digital identity
Data: 22/12/2022 11:28:23

Scala:	Codice progetto:			
1:35.000	0626243			
Rev.	Data:			
00	dic 2022			
Formato:	Layout	Disegnato da:	P/M	File
A3	-	DAC	AMA	B15_AdegPUTT_Stratificazione_Storica

Z:\0600000_0699999\0626243_ENI_New_Energy_Spa\PKProjects\01_Tavole\B15_AdegPUTT_Stratificazione_Storica.mxd

FONTE: Piano Regolatore Generale - Decisione Commissario di Governo n. 1986 del 23/02/1989, Stampa: 17 Novermbre 2010, Tavola n. 02

PROIEZIONE: WGS 1984 UTM Zone 33N