

**IMPIANTO AGRIVOLTAICO DI PRODUZIONE DI ENERGIA E PRODUZIONI AGRICOLE, DELLA POTENZA IN DC DI 14,125 MWp E POTENZA IN IMMISSIONE DI 11 MW, DENOMINATO "CSPV SAN DONACI" SITO NEL COMUNE DI SAN DONACI (BR) ZONA MASSERIA MARIANA ED OPERE CONNESSE NEL COMUNE DI CELLINO SAN MARCO (BR)**



**Tecnico**  
ing. Danilo POMPONIO

**Collaborazioni**  
ing. Milena MIGLIONICO  
ing. Giulia CARELLA  
ing. Valentina SAMMARTINO  
ing. Carlo TEDESCO  
geol. Lucia SANTOPIETRO  
ing. Tommaso MANCINI  
ing. Martino LAPENNA  
ing. Francesco GIGANTE

**Responsabile commessa**  
ing. Danilo POMPONIO

TAVOLA	TITOLO	COMMESSA	TIPOLOGIA		
<b>V08</b>	<b>FOTOINSERIMENTI</b>	<b>22138</b>	<b>D</b>		
REVISIONE		CODICE ELABORATO			
<b>01</b>		<b>DW22138D-V08</b>			
FOGLIO	Tutte le informazioni tecniche contenute nel presente documento sono di proprietà esclusiva dello Studio Tecnico BFP S.r.l. e non possono essere riprodotte, divulgate o comunque utilizzate senza la sua preventiva autorizzazione scritta. All technical information contained in this document is the exclusive property of Studio Tecnico BFP S.r.l. and may neither be used nor disclosed without its prior written consent. (art. 2575 C.c.)	NOME FILE	SCALA		
<b>1/1</b>		DW22138D-V08 rev01-000		<b>1:15.000</b>	
REV	DATA	MODIFICA	DISEGNATO	CONTROLLATO	APPROVATO
00	02/11/2022	Emissione	Carella	Miglionico	Pomponio
01	25/11/2022	Modifica recinzione, perimetro Stazione Elettrica RTN e numero inverter	Carella	Miglionico	Pomponio
02					
03					
04					
05					

Disegno elaborato con sistema CAD. E' vietata la modifica manuale. Mod. P-20/A1 rev.4 18.12.2020

**LEGENDA**

	Area impianto FV		Cavidotto MT interrato		Punti di scatto
	Limiti comunali		Ipotesi futura SE		

**BENI PAESAGGISTICI TUTELATI DAL D.Lgs. n. 42/2004 E DAL P.P.T.R.**

- Componenti geomorfologiche**
- UCP - Doline
- Componenti idrologiche**
- UCP - Reticolo idrografico di connessione della R.E.R.
- Componenti botanico-vegetazionali**
- BP - Boschi + UCP - Area di rispetto dei boschi
- UCP - Aree umide
- Componenti culturali e insediative**
- UCP - Città consolidata
  - UCP - Siti storico culturali + area di rispetto
  - UCP - Aree a rischio archeologico
- Componenti dei valori percettivi**
- UCP - Strade a valenza paesaggistica

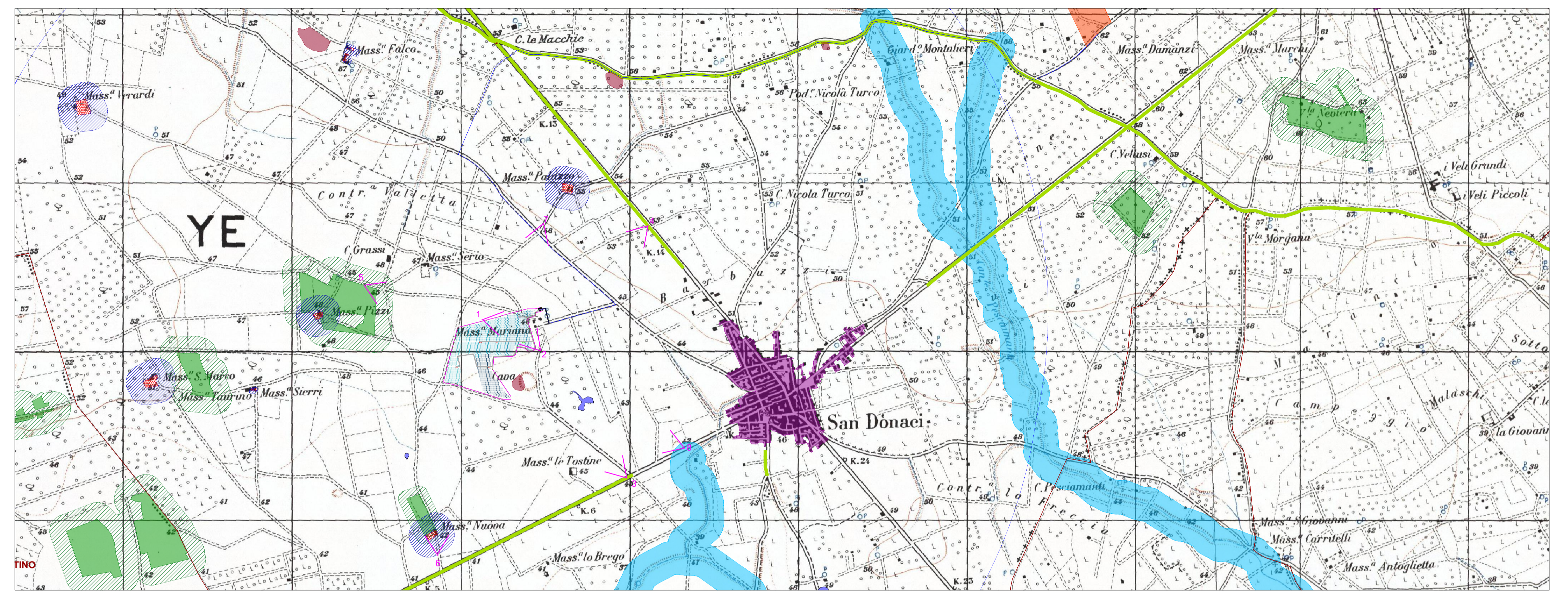

PUNTI DI SCATTO SU ORTOFOTO E BENI PAESAGGISTICI TUTELATI DAL D.Lgs. n. 42/2004 E DAL P.P.T.R.



Vista 1 dell'area di impianto lungo la recinzione a nord ovest del lotto ante operam



Vista 1 dell'area di impianto lungo la recinzione a nord ovest del lotto post operam



Vista 2 dal limite est dell' area di impianto ante operam



Vista 2 dal limite est dell' area di impianto post operam



Vista 3 dalla SP 75 a sud est dell'area di impianto ante operam



Vista 3 dalla SP 75 a sud est dell'area di impianto post operam



Vista 4 dalla strada a valenza paesaggistica SP San Donaci Mesagne a nord dell'area d'impianto ante operam



Vista 4 dalla strada a valenza paesaggistica SP San Donaci Mesagne a nord dell'area d'impianto post operam



Vista 5 dell'impianto dalla Masseria Palazzo ante operam



Vista 5 dell'impianto dalla Masseria Palazzo post operam



Vista 6 dalla Masseria Nuova e bosco adiacente ante operam



Vista 6 dalla Masseria Nuova e bosco adiacente post operam



Vista 7 dalla strada privata di accesso alla Masseria Palazzo ante operam



Vista 7 dalla strada privata di accesso alla Masseria Palazzo post operam



Vista 8 dal limite del reticolo RER Palude di San Donaci ante operam



Vista 8 dal limite del reticolo RER Palude di San Donaci post operam

**FONTI**  
SIT Puglia, servizio WMS  
Piano Paesaggistico Territoriale Regionale (P.P.T.R.)

Nota:  
Le cartografie esaminate riportano esclusivamente gli strati informativi presenti nell'area di indagine.