

**IMPIANTO AGRIVOLTAICO DI PRODUZIONE DI ENERGIA E PRODUZIONI AGRICOLE, DELLA POTENZA IN DC DI 14,125 MWp E POTENZA IN IMMISSIONE DI 11 MW, DENOMINATO "CSPV SAN DONACI" SITO NEL COMUNE DI SAN DONACI (BR) ZONA MASSERIA MARIANA ED OPERE CONNESSE NEL COMUNE DI CELLINO SAN MARCO (BR)**



**Tecnico**  
 ing. Danilo POMPONIO

**Collaborazioni**  
 ing. Milena MIGLIONICO  
 ing. Giulia CARELLA  
 ing. Valentina SAMMARTINO  
 geol. Lucia SANTOPIETRO  
 ing. Tommaso MANCINI  
 ing. Martino LAPENNA  
 ing. Francesco GIGANTE  
 ing. Carlo TEDESCO

**Responsabile commessa**  
 ing. Danilo POMPONIO

TAVOLA	TITOLO	COMMESSA	TIPOLOGIA
<b>I05</b>	<b>INQUADRAMENTO VINCOLISTICO SU PIANO DI TUTELA DELLE ACQUE</b>	<b>22138</b>	<b>D</b>
REVISIONE		CODICE ELABORATO	
<b>01</b>		<b>DW22138D-I05</b>	
FOGLIO		SOSTITUISCE	SOSTITUITO DA
<b>1/1</b>		---	---
REV	DATA	MODIFICA	
00	26/10/2022	Emissione	
01			
02			
03			
04			
05			

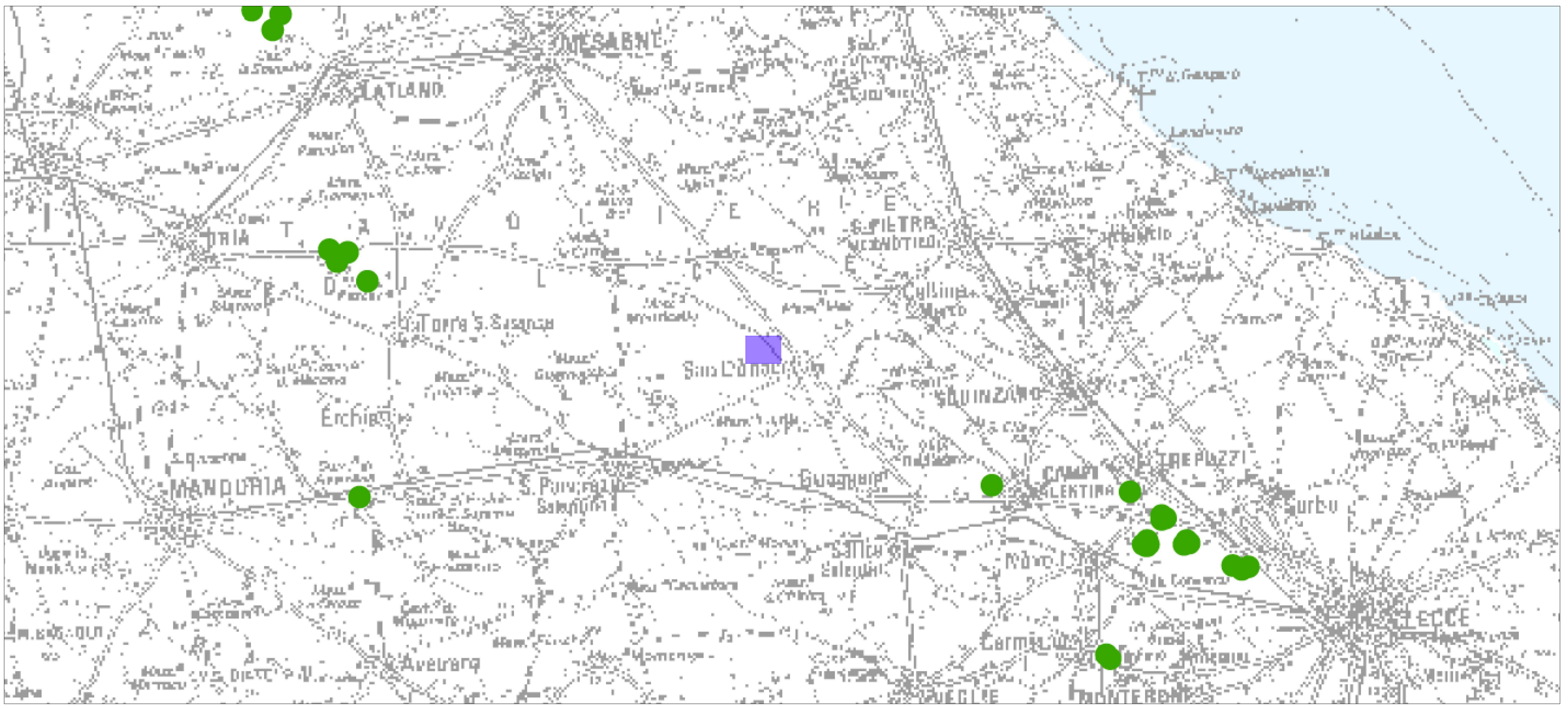

Inquadramento vincolistico su PTA - TAV. A "Zone di protezione speciale idrogeologica"

- LEGENDA**
- Area di progetto
- PIANO DI TUTELA DELLE ACQUE (P.T.A.)**
- Zone di protezione speciale idrogeologica "A"
  - Zone di protezione speciale idrogeologica "B"
  - Zone di protezione speciale idrogeologica "C"
  - Zone di protezione speciale idrogeologica "D"
  - Limiti del Parco del Gargano
  - Limiti del Parco dell'Alta Murgia
  - Pozzi di approvvigionamento potabile (AQP)
- ACQUIFERI CARSIICI**
- ACQUIFERO DELLA MURGIA
  - ACQUIFERO DEL GARGANO
  - ACQUIFERO DEL SALENTO
  - AREE VULNERABILI DA CONTAMINAZIONE SALINA
  - AREE DI TUTELA QUALI-QUANTITATIVA
- ACQUIFERI POROSI**
- ACQUIFERO ALLUVIONALE BASSA VALLE DELL'OFANTO
  - ACQUIFERO ALLUVIONALE BASSA VALLE FORTORE
  - ACQUIFERO SUPERFICIALE DEL TAVOLIERE
  - AREE DI TUTELA QUANTITATIVA

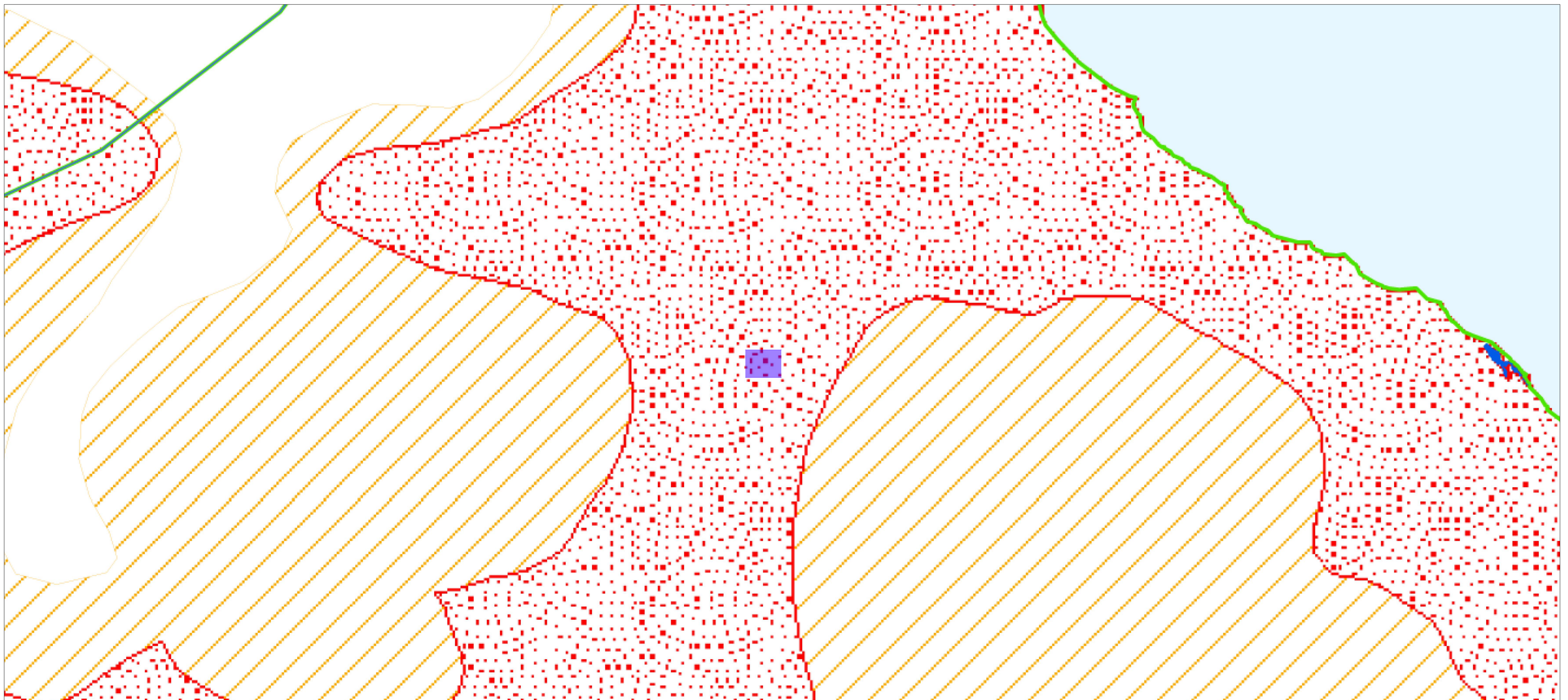

Inquadramento vincolistico su PTA-TAV.B "Aree di vincolo d'uso degli acquiferi"

**FONTI**  
 Piano di Tutela delle Acque della Regione Puglia  
 - Tav. A - Zone di protezione speciale idrogeologica  
 - Tav. B - Aree di vincolo d'uso degli acquiferi

Nota:  
 Le cartografie esaminate riportano esclusivamente gli strati informativi presenti nell'area di indagine.