

Centro abitato di **Trosano**

Tratto	Lunghezza [m]	N° Tappe	Scavo cavodotto [m]		Strada asfaltata		Strada bianca [m]				
			Spinta	Spinta	Manto stradale [m <sup>2</sup> ]	Area cantiere e di travaso [m <sup>2</sup> ]	Da realizzare	Da adeguare			
1-1	402	1	0	0	0	0	1800	900	0		
1-2	442	2	0	0	432	0	700	480	0		
1-3	795	-	0	0	0	0	4000	1385	795	0	
1-4	790	1	0	0	790	0	0	740	800	0	
1-5	200	2	0	0	200	0	0	160	205	0	
1-6	1450	1	0	0	1380	0	90	0	0	0	
1-7	140	1	0	0	140	0	0	100	400	0	
1-8	385	-	0	0	385	0	0	1280	325	0	
1-9	1670	1	0	0	1670	0	0	0	1670	0	
1-10	780	2	0	0	780	0	0	1720	965	0	
1-11	300	1	0	0	300	0	0	0	297	0	
1-12	665	-	0	0	665	0	0	800	0	0	
1-13	2018	1	0	0	2018	0	0	13000	2800	0	2018
1-14	825	1	0	0	825	0	0	0	2350	825	0
1-15	28	2	0	0	28	0	0	0	0	0	0
1-16	1212	1	0	0	1212	0	0	0	1950	1212	0
1-17	20	2	0	0	20	0	0	0	0	0	0
1-18-19	2081	1	0	0	2066	0	15	0	0	400	0
1-20	358	-	0	0	358	0	0	0	550	0	0
1-21	395	2	0	0	395	0	18	0	0	0	0
1-22	25	2	0	0	25	0	0	0	0	0	0
1-23	648	2	0	0	648	0	0	0	0	0	0
1-24	42	2	0	0	42	0	0	0	0	0	0
1-25	422	2	0	0	422	0	0	0	0	0	0
1-26	600	2	600	0	0	0	0	0	0	0	0
1-27	271	2	0	0	271	0	0	0	0	0	0
TOT. Scavo cavodotto			600	2018	18112	67	103				
					16833			14000	14473	9370	2618

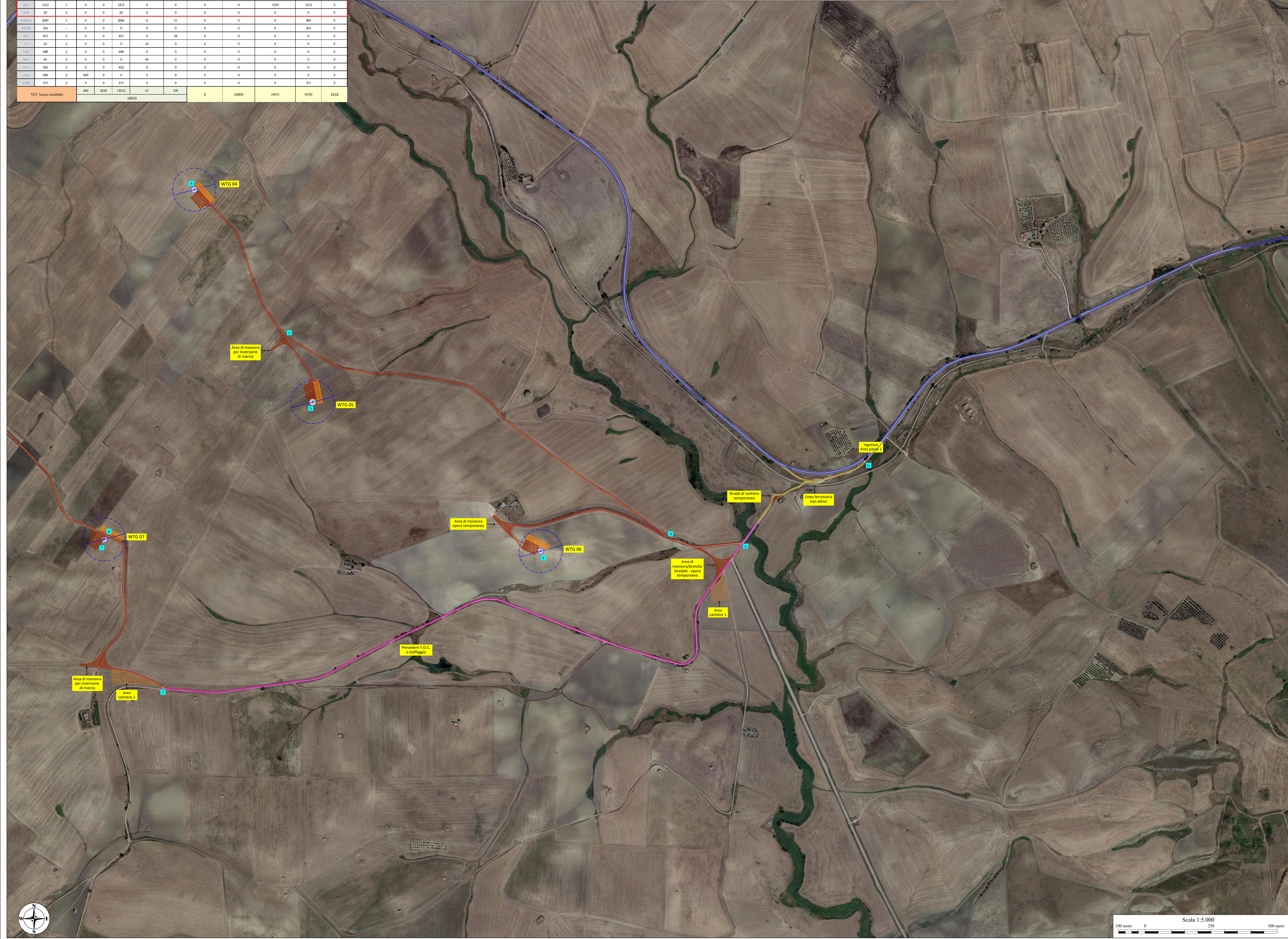
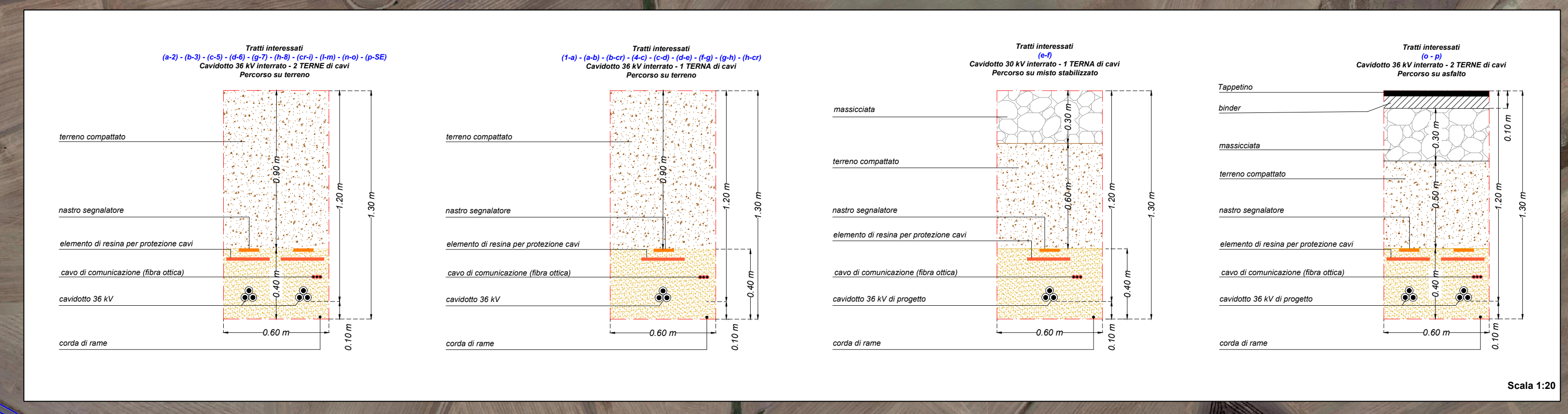

- Legenda**
- Aerogeneratori di progetto**  
(Modello tipo VESTAS V113 - 110m/2014)
  - Piazzola di montaggio**  
(dimensioni come da specifica tecnica VESTAS)
  - Piazzola di stoccaggio**  
(dimensioni come da specifica tecnica VESTAS)
  - Strada bianca di progetto**  
(opera permanente)
  - Strada bianca di progetto**  
(opera temporanea - da materializzare a fine cantiere)
  - Strada bianca di cantiere**  
(opera area e travaso nei vicoli di cantiere)
  - Strada bianca esistente da adeguare**
  - Adegamenti raggi di curvatura stradale e o aree di manovra per inversione di marcia**  
(opera temporanea - da materializzare a fine cantiere)
  - Area cantiere e di stoccaggio**  
(opera temporanea - da materializzare a fine cantiere)
  - Cavodotto 36 kV di progetto (interrato)**
  - Cavodotto 36 kV di progetto**  
(Tutti in T.O.C. - Tronconi a sezione controllata)
  - Confini Comunali**
  - Confini Provinciali**

WTG	COORD. WGS84 - Fuso 33						COORD. ED50 - Fuso 33						COORD. GAUSS BOAGA			Caratteristiche tecniche Aerogeneratore di progetto
	Est	Nord	Est	Nord	Est	Nord	Est	Nord	Est	Nord	H.mozzo (m)	Diam. Rotore (m)				
WTG01	594865	4516380	594924	4516573	2614863	4516378	113	163								
WTG02	595895	4516222	595954	4516415	2615893	4516220	113	163								
WTG03	593303	4515604	595362	4515797	2615301	4515602	113	163								
WTG04	597716	4515758	597775	4515951	2617714	4515756	113	163								
WTG05	598164	4514954	598223	4515147	2618162	4514952	113	163								
WTG06	599027	4514390	599086	4514583	2619025	4514388	113	163								
WTG07	597375	4514435	597434	4514628	2617373	4514433	113	163								
WTG08	596479	4515201	596538	4515394	2616477	4515199	113	163								

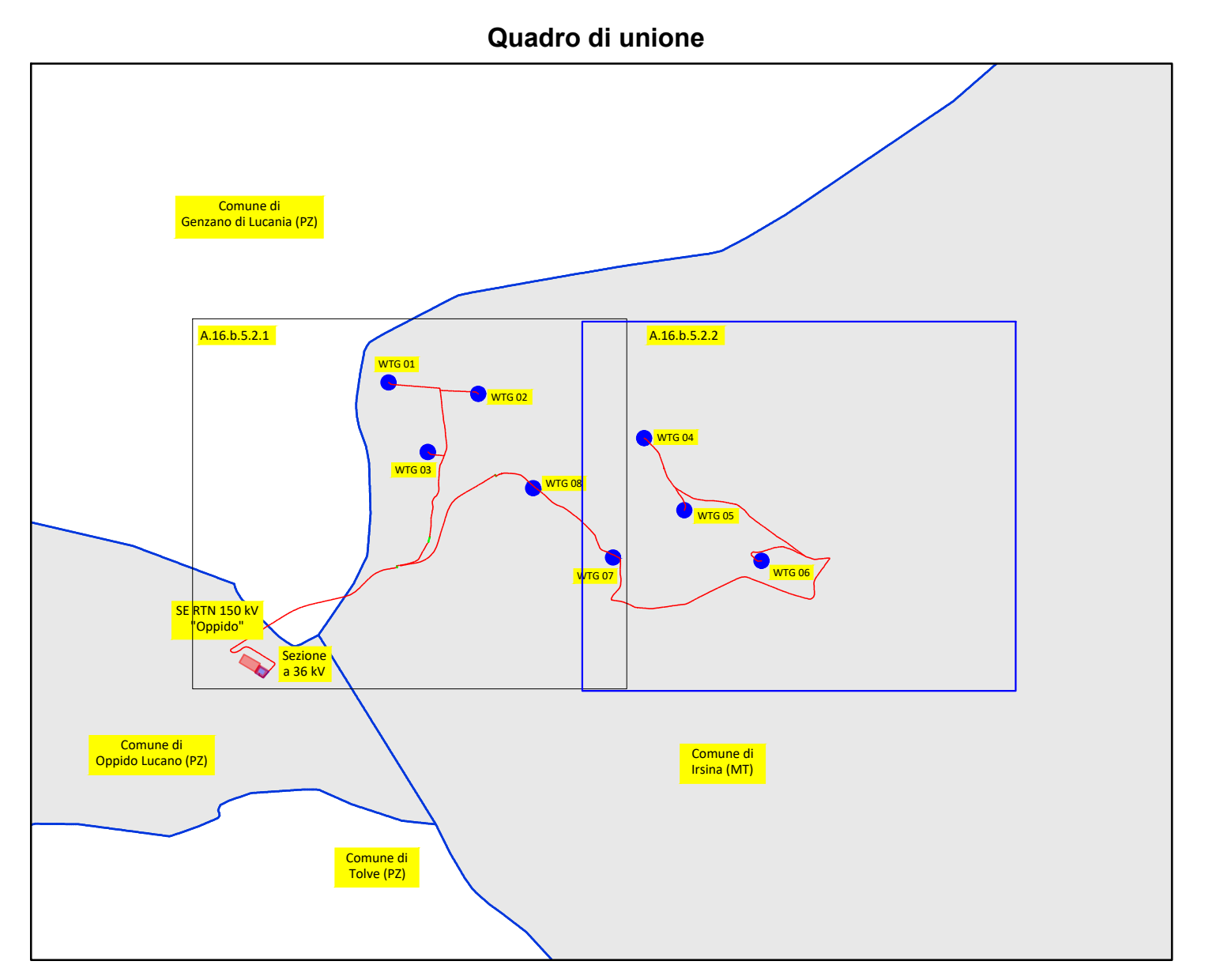

**REGIONE BASILICATA**  
 PROVINCIA DI MATERA  
**COMUNE DI IRSINA**  
 LOCALITÀ SAN MARCO FORGIONE

Oggetto:  
**PROGETTO DEFINITIVO PER LA COSTRUZIONE E L'ESERCIZIO DI UN IMPIANTO EOLICO NEL COMUNE DI IRSINA COSTITUITO DA 8 AEROGENERATORI DI POTENZA TOTALE PARI A 36,0 MW E RELATIVE OPERE DI CONNESSIONE**

Sezione:  
**SEZIONE A.16 - ELABORATI GRAFICI**

Elaborato:  
**PLANIMETRIA LAYOUT IMPIANTO SU ORTOFOTO Parte 2 di 2**

Nome file stampa: EO_IRS01.PD.A.16.b.5.2.2.pdf	Codice Regionale: EO_IRS01.PD.A.16.b.5.2.2	Scala: 1:5.000	Formato di stampa: A0
Nome elaborato: EO_IRS01.PD.A.16.b.5.2	Tipologia: D		

Proponente:  
**E-WAY GREEN S.r.l.**  
 Piazza di San Lorenzo in Lucina, 4  
 00186 ROMA (RM)  
 P.IVA. 16774521005

Progettista:  
**E-WAY GREEN S.r.l.**  
 Piazza di San Lorenzo in Lucina, 4  
 00186 ROMA (RM)  
 P.IVA. 16774521005

**E-WAY GREEN S.R.L.**  
 P.zza di San Lorenzo in Lucina, 4  
 00186 - ROMA  
 C.F./P.IVA 1677/521005  
 PEC: e-waygreens@legaimail.it

CODICE	REV. n.	DATA REV.	REDAZIONE	VERIFICA	VALIDAZIONE
EO_IRS01.PD.A.16.b.5.2.2	00	04/2023	M. Verdone - A. Mascolo	A. Bottone	A. Bottone

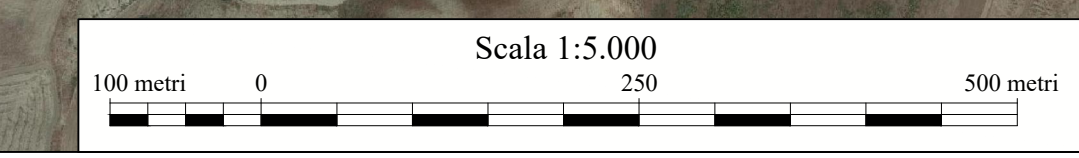

Sette Ing. P.zza di San Lorenzo in Lucina, 4 00186 ROMA (RM) P.E.C. e-waygreens@legaimail.it