

**5RG.2-CARTA DELL'USO DEI SUOLI**

**LEGENDA**

**IMPIANTO**

- Recinzione
- Cavidotto\_esterno
- Cavidotto\_AT
- Cabina\_elevazione
- SE\_Terna

**USO DEI SUOLI**

- Arato
- Coltivto
- Frutteto
- Boschi/ Rovi
- Incolto
- Area Urbanizzata

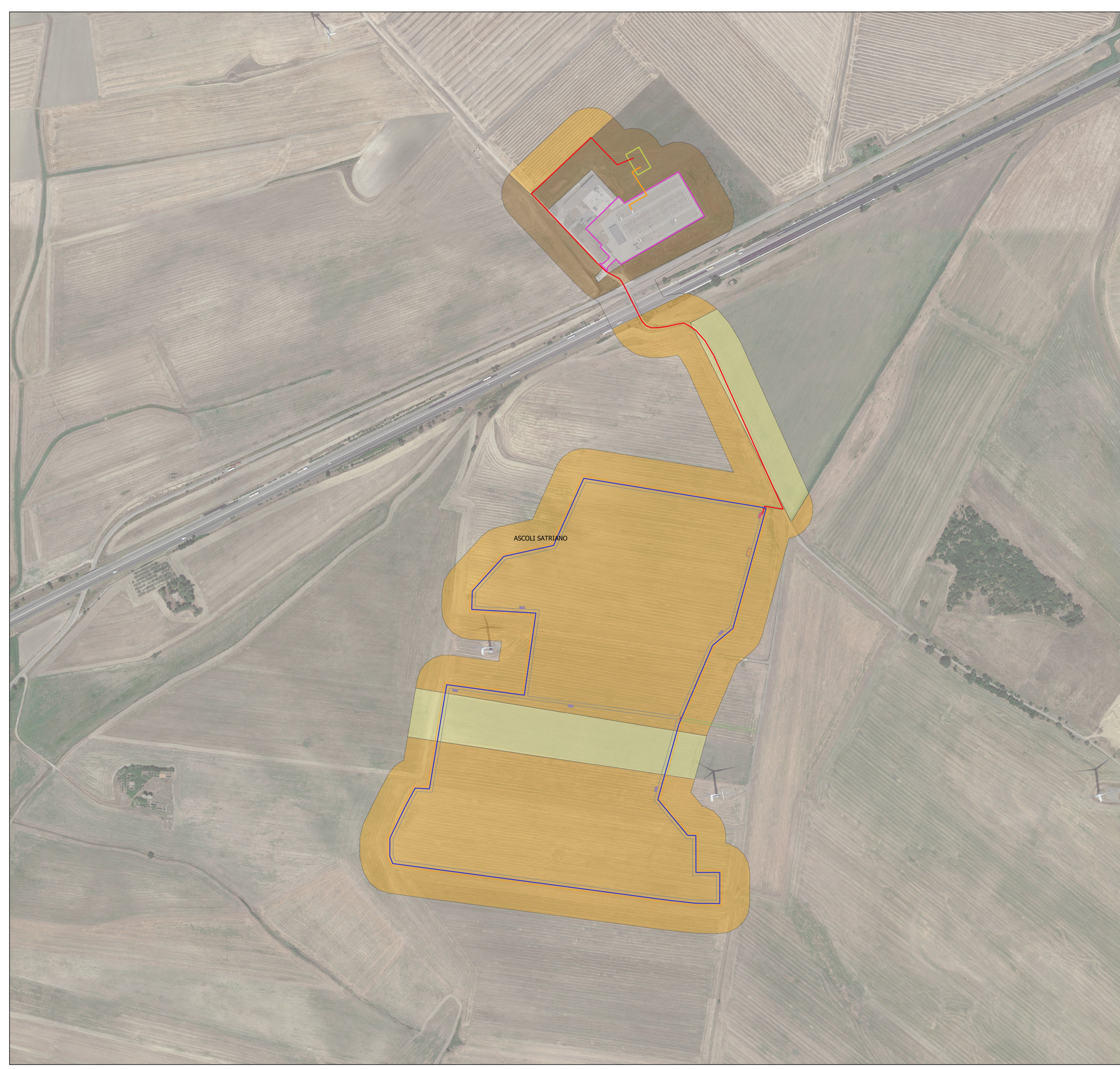

|  |   |   |
|--|---|---|
| <b>REGIONE PUGLIA</b><br>   | <b>PROVINCIA DI FOGGIA</b><br> | <b>COMUNE DI ASCOLI SATRIANO</b><br> |
| Denominazione impianto: <b>PIDOCCHIO</b>   |   |   |
| Ubicazione: <b>Comune di Ascoli Satriano (FG)<br/>Località "Pidocchio"</b>   |   | Foglio: <b>82</b><br>Particelle: <b>21, 27, 163, 209</b>  |
| <b>PROGETTO DEFINITIVO</b><br>per la realizzazione di un impianto agrovoltaico da ubicare in agro del comune di Ascoli Satriano (FG) in località "Pidocchio", potenza nominale pari a 21,4266 MW in DC e potenza in immissione pari a 20 MW in AC, e delle relative opere di connessione alla RTN ricadenti nello stesso comune. |   |   |
| PROPONENTE: <b>GIT STELLA DI ITALIA S.r.l.</b><br>Roma (RM) Via della Mercede 11 - CAP 00187<br>Partita IVA: 15513011005<br>Indirizzo PEC: <a href="mailto:gitstellaitalia@legalmail.it">gitstellaitalia@legalmail.it</a>  |   |   |
| <b>Codice Autorizzazione Unica ATFX1T0</b>   |   |   |
| ELABORATO: <b>CARTA DELL'USO DEI SUOLI</b>   |   | Tav. n° <b>5RG.2</b><br>Scala: <b>1:3.000</b>   |
| Numero Data Motivo<br>Rev 0 Luglio 2022 Istanza per l'avvio del procedimento di rilascio del provvedimento di VIA nell'ambito del Provvedimento Unico in materia Ambientale ai sensi dell'art.27 del D. Lgs. 152/2006 e ss.mm.ii.  | Eseguito Verificato Approvato<br>E.N.   |   |
| PROGETTAZIONE:<br>GRM GROUP S.R.L.<br>Via Carduti di Nassirya n. 179<br>70022 Altamura (BA)<br>P. IVA 07816120724<br>PEC: <a href="mailto:gmgrouprsi@pec.it">gmgrouprsi@pec.it</a><br>Tel.: 0804168931   |   | <br>Spazio riservato agli Enti       |
| IL TECNICO:<br>Dott.ssa Elisabetta Nanni<br><br>Archeologa specializzata<br>Via Benedetto Croce, 23 - 73100 - Lecce<br>P. Iva 05145620752<br>C.F. NNNLBT92M41E596E  |   |   |