

- IMPIANTO EOLICO "ORBETELLO"**
- ▲ Layout
  - - - Cavidotto
  - Cavo AT
  - Cabina di raccolta
  - SE Terna
  - Buffer locale
  - Buffer sovralocale
- Vincoli naturalistici**
- EUAP - Elenco Ufficiale Aree Protette**
- Parchi Regionali
  - Riserve Naturali
  - Aree IBA (agg. 2019)
  - Siti Natura 2000 - ZSC e ZPS
  - Rete Natura 2000 - ZSC
  - Rete Natura 2000 - ZPS
  - Zone umide Ramsar
  - Siti di Interesse Regionale (SIR)
  - Santuario dei cetacei (D.M. 02/03/2012)
  - Geotopi di importanza regionale
  - Mare

Base  
Base Ortofoto



**PROGETTO DEFINITIVO**

Impianto di produzione di energia elettrica da fonte eolica "Orbetello" di potenza in immissione massima pari a 61.2 MW e relative opere connesse da realizzarsi nel comune di Orbetello (GR)

Titolo elaborato  
**Carta dei vincoli dell'area (1 di 2)**

Codice elaborato  
**F0544AT10A**

Scala  
**1:50.000**

Riproduzione o ristampa a terzi solo dietro specifico autorizzazione

**Progettazione**

**F4 ingegneria srl**  
Via Di Giura - Centro Direzionale, 85100 Potenza  
Tel: +39 0971 1944797 - Fax: +39 0971 55452  
www.f4ingegneria.it - f4ingegneria@pec.it

Gruppo di lavoro  
Dott. For. Luigi ZUCCARO  
Ing. Giuseppe MANZI  
Ing. Alessandro Carmine DE PAOLA  
Ing. Monica COIRO  
Ing. Federica COLANGELO  
Ing. Gerardo Giuseppe SCANONE  
Ing. Jr. Flavio Gerardo TRIANI  
Arch. Gaia TELESCA  
Ing. Manuela NARDOZZA

Il Direttore Tecnico  
(Ing. Giovanni Di Santo)

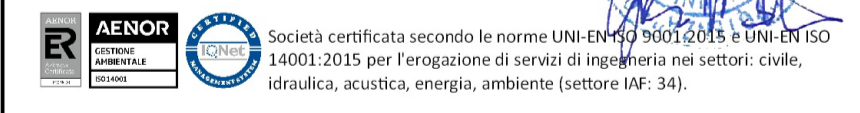

Consulenze specialistiche:

**Committente**

**Apollo Wind s.r.l.**  
Via della Stazione, 7  
39100 - Bolzano (Bz)

| Data        | Descrizione     | Redatto | Verificato | Approvato |
|-------------|-----------------|---------|------------|-----------|
| Aprile 2023 | Prima emissione | FCO     | GMA        | GDS       |
|             |                 |         |            |           |
|             |                 |         |            |           |

File sorgente: F0544\_Analisi.qgs



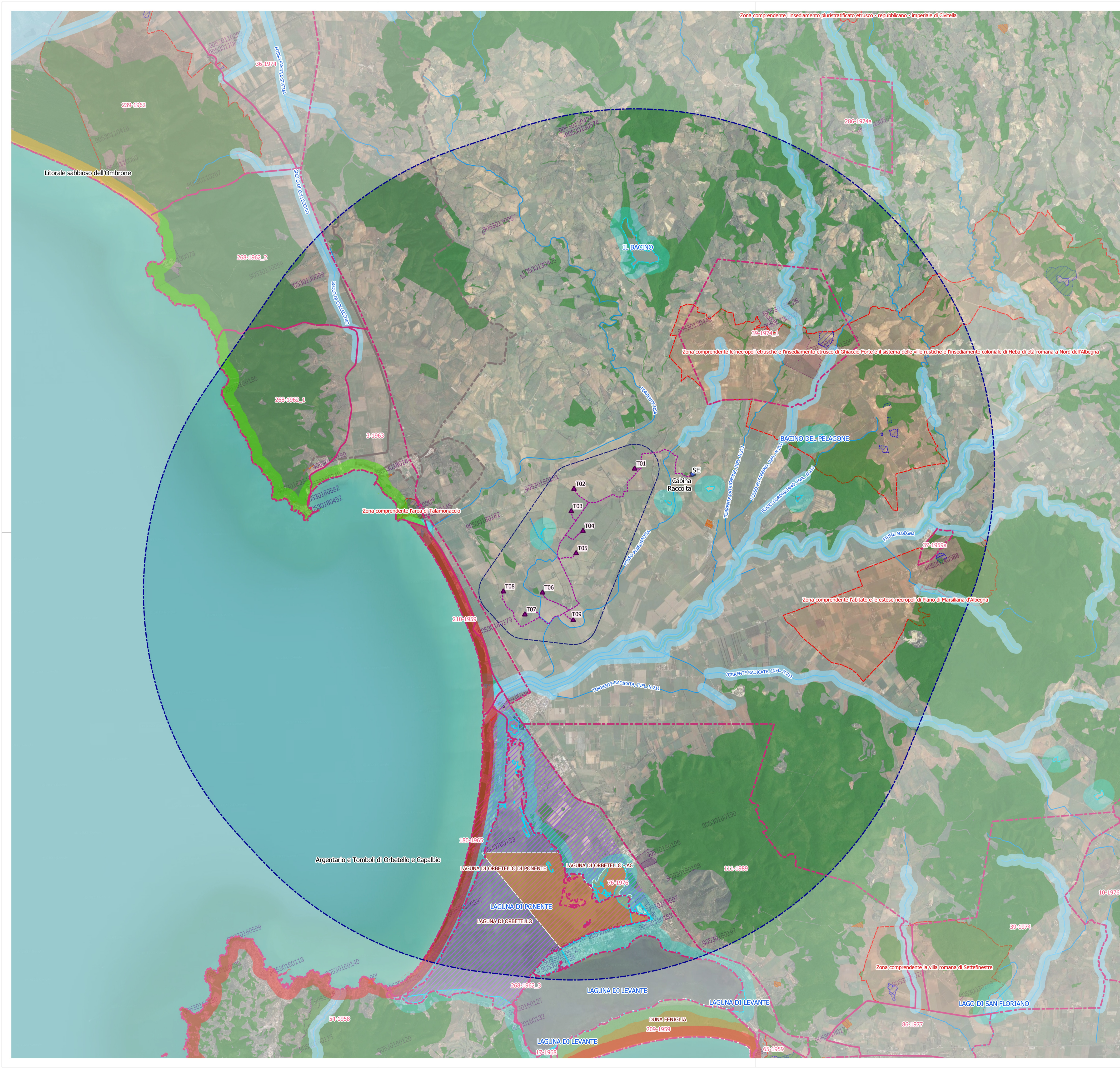



**IMPIANTO EOLICO "ORBETELLO"**

- ▲ Layout
- - - Cavidotto
- Cavo AT
- Cabina di raccolta
- SE Terna
- Buffer locale
- Buffer sovralocale
- PIT/PPR
- Beni paesaggistici D. Lgs. 42/2004, art. 134
- Immobili ed aree di notevole interesse pubblico D. Lgs. 42/2004, art. 136 (DCR 46/2019)
- Aree tutelate per legge D. Lgs. 42/2004, art. 142, co. 1
- Let. a) Territori costieri
  - 8. Litorale sabbioso dell'Ombrone
  - 9. Litorale roccioso dei Monti dell'Uccellina
  - 10. Argentario e Tomboli di Orbetello e Capalbio
- Let. b) Territori contermini ai laghi
  - Specchi di acqua perimetro > 500m
- Let. c) Fiumi, i torrenti, i corsi d'acqua
  - Fiumi e torrenti All. L, corsi d'acqua All. E
- Let. f) Parchi e le riserve nazionali o regionali
  - Riserve statali
  - Parchi regionali
  - Riserve provinciali
- Let. g) Territori coperti da foreste e da boschi (DCR 93/2018)
- Let. h) Zone gravate da usi civici PS Comune di Orbetello
- Let. m) Zone di interesse archeologico - Zone tutelate art. 11.3 Elab. 7B Disciplina beni paesaggistici
- Mare

Base  
Base Ortofoto

  
REGIONE  
TOSCANA

  
COMUNE DI  
ORBETELLO

  
PROVINCIA DI  
GROSSETO

**PROGETTO DEFINITIVO**

Impianto di produzione di energia elettrica da fonte eolica "Orbetello" di potenza in immissione massima pari a 61.2 MW e relative opere connesse da realizzarsi nel comune di Orbetello (GR)

Titolo elaborato

Carta dei vincoli dell'area (2 di 2)

Codice elaborato  
**F0544AT10A**

Scala  
**1:50.000**

Riproduzione o ristampa a fini di altro scopo è vietata

Progettazione



**F4 ingegneria srl**  
Via Di Giura - Centro Direzionale, 85100 Potenza  
Tel: +39 0971 1944797 - Fax: +39 0971 55452  
www.f4ingegneria.it - f4ingegneria@pec.it

Il Direttore Tecnico  
(ing. Giovanni Di Santo)

Gruppo di lavoro

Dott. For. Luigi ZUCCARO  
Ing. Giuseppe MANZI  
Ing. Alessandro Carmine DE PAOLA  
Ing. Monica COIRO  
Ing. Federica COLANGELO  
Ing. Gerardo Giuseppe SCANONE  
Ing. Jr. Flavio Gerardo TRIANI  
Arch. Gaia TELESCA  
Ing. Manuela NARDOZZA



Società certificata secondo le norme UNI-EN-ISO 9001:2015 e UNI-EN-ISO 14001:2015 per l'erogazione di servizi di ingegneria nei settori: civile, idraulica, acustica, energia, ambiente (settore 06-34).

Consulenze specialistiche:

Committente

**Apollo Wind s.r.l.**  
Via della Stazione, 7  
39100 - Bolzano (Bz)

| Data        | Descrizione     | Redatto | Verificato | Approvato |
|-------------|-----------------|---------|------------|-----------|
| Aprile 2023 | Prima emissione | FCO     | GMA        | GDS       |
|             |                 |         |            |           |
|             |                 |         |            |           |

File sorgente: F0544\_Analisi.qgs