

PROGETTAZIONE E SIA

ing. Fabio PACCAPELO

ing. Andrea ANGELINI

ing. Antonello LUIGI GORGIANO

ing. Francesca SACCAROLA

COLLABORATORI

dr.ssa Anastasia AGRODI

ing. GIULIO MONTIRONI

STUDI SPECIALISTICI

IMPIANTI ELETTRICI

ing. Roberto DI MONTE

GEOLOGIA

geol. Matteo DI CARLO

ACUSTICA

ing. Donato SLEO

NATURA E BIODIVERSITÀ

dr. Luigi RUFFINO LUPU

STUDIO PEDO-AGRONOMICO

di Riccardo SACCHIO

ARCHITETTURA

di architet. Antonio BRUSCELLA

INTERVENTI DI COMPENSAZIONE E VALORIZZAZIONE

arch. Gaetano FORNARELLI

arch. Andrea GIUFFRIDA

PD. EG. 1. INQUADRAMENTO E RILIEVO

EG. 1.5.3 Rilievo piano altimetrico - WTG04

Scala 1:10.000

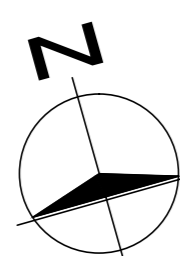
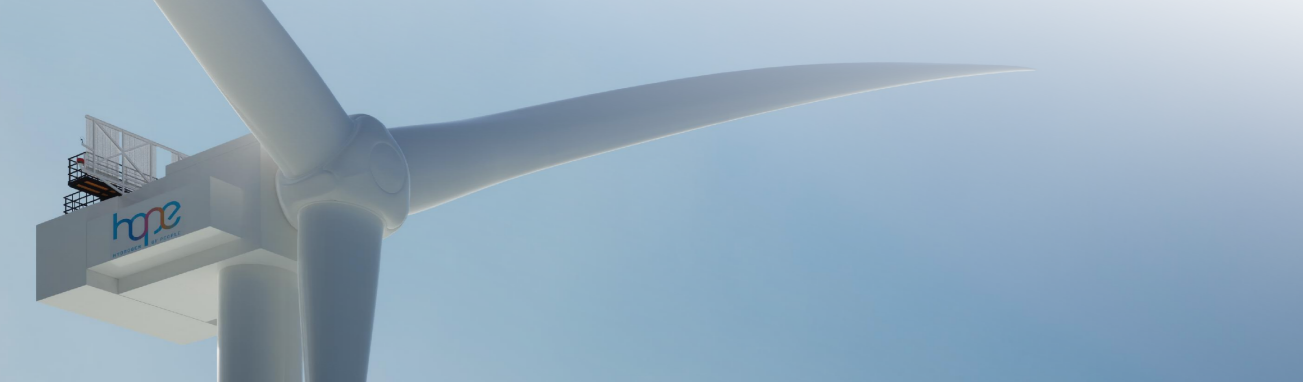

LEGENDA	
	WTG 01-02-03-04-05-06-07-08-11 VESTAS V172-7.2MW
	WTG 09-10 VESTAS V136-4.2MW
	PIAZZOLA DEFINITIVA
	PIAZZOLA TEMPORANEA
	AREA PRIVA DI OSTACOLI
	STRADA DI SERVIZIO
	CAVADOTTO DI PROGETTO

INQUADRAMENTO TAVOLE - SCALA 1:50.000

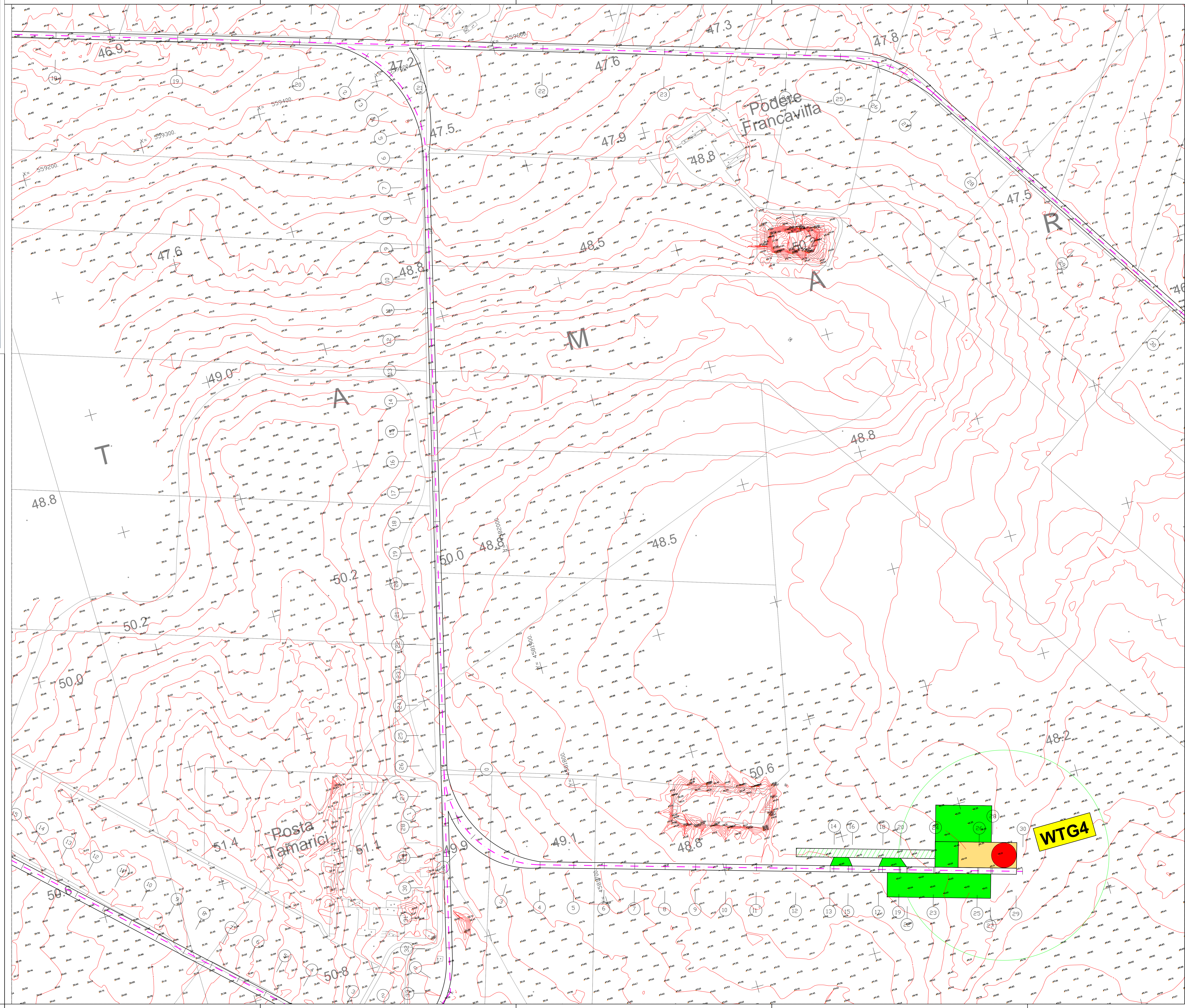
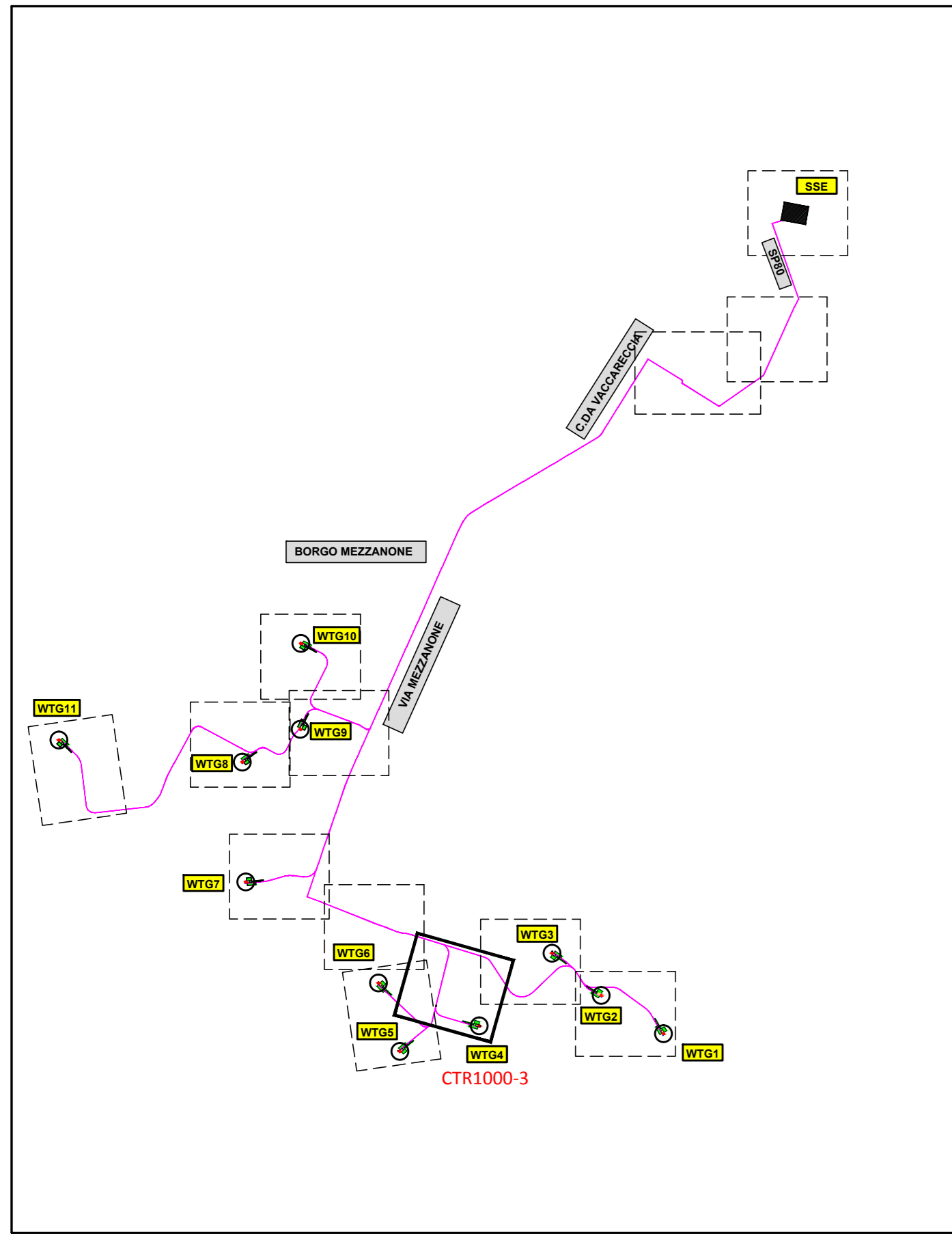

WTG4