

PROGETTAZIONE E SIA

ing. Fabio PACCAPELO

ing. Andrea ANGIULI

ing. Antonello LUIGI GORGIANO

ing. Francesca SACCAROLA

COLLABORATORI

dr.ssa Anastasia AGNOLI

ing. Giulio MENTIRONI

STUDI SPECIALISTICI

INGEGNERIA ELETTRICA

ing. Riccardo DI NICOTRÌ

GEOLOGIA

geol. Matteo DI CARLO

ACUSTICA

ing. Donato SILEO

NATURA E BIODIVERSITÀ

dr. Luigi RUFFINO LUPU

STUDIO PEDO-AGRONOMICO

di Riccardo MACRÌ

ARCHITETTURA

di architet. Antonio BRUSCELLA

INTERVENTI DI COMPENSAZIONE E VALORIZZAZIONE

arch. Gaetano FORNARELLI

arch. Andrea GIUFFRIDA

PD. EG. 1. INQUADRAMENTO E RILIEVO

EG. 1.5.8 Rilievo piano altimetrico - WTG08

Scala 1:10.000

REV.	DATA	DESCRIZIONE

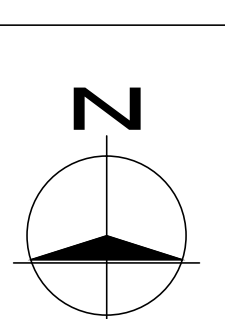
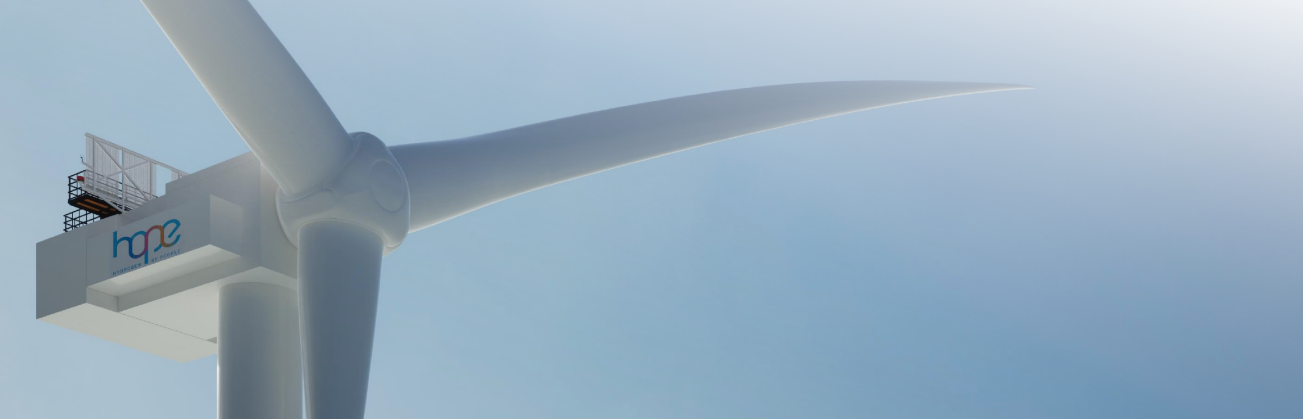

LEGENDA	
	WTG 01-02-03-04-05-06-07-08-11 VESTAS V172-7.2MW
	WTG 09-10 VESTAS V136-4.2MW
	PIAZZOLA DEFINITIVA
	PIAZZOLA TEMPORANEA
	AREA PRIVA DI OSTACOLI
	STRADA DI SERVIZIO
	CAVIGOTTO DI PROGETTO

INQUADRAMENTO TAVOLE - SCALA 1:50.000

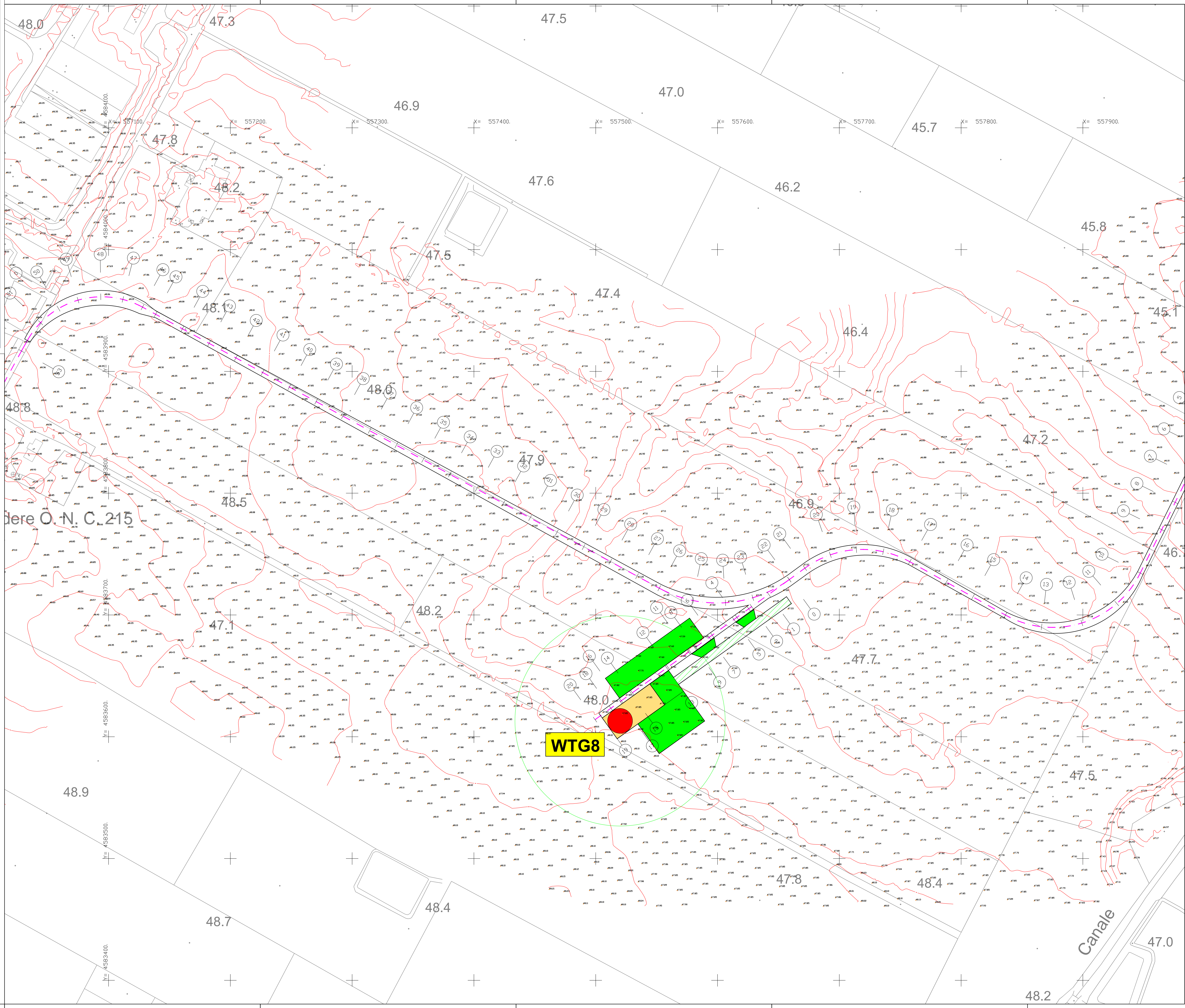
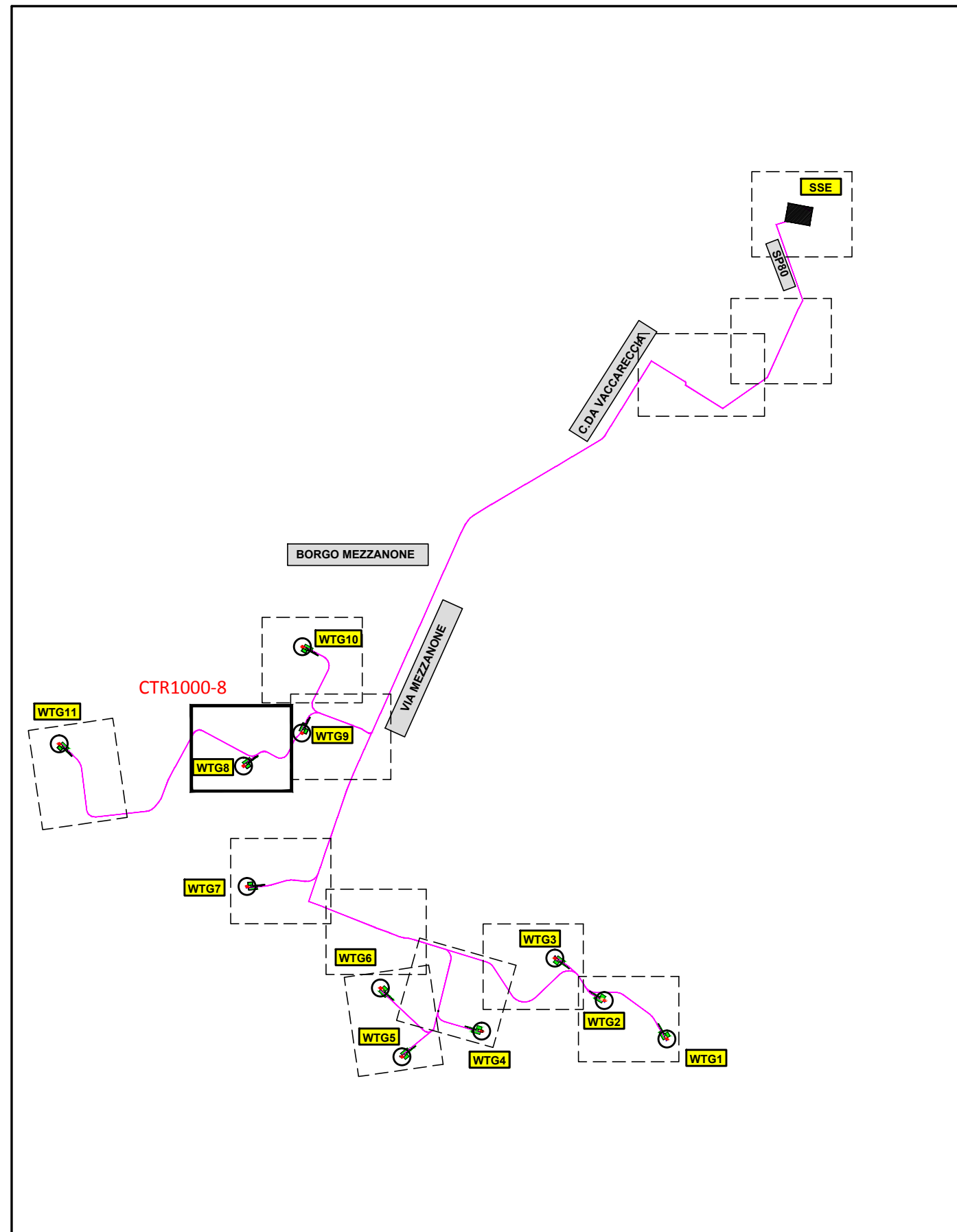

Canale

dere O. N. C. 215