

PROGETTAZIONE E SIA

ing. Fabio PACCAPELO
ing. Andrea ANGIEMI
ing. Antonella Laura GORDANO
ing. Francesco SACCAROLA

COLLABORATORI
dr.ssa Anastasia AGNOLI
ing. Giulia MONTONE

STUDI SPECIALISTICI

IMPANTI ELETTRICI
ing. Roberto DI MONTE

GEOLOGIA
geol. Matteo DI CARLO

ACUSTICA
ing. Donato SLEO

NATURA E BIODIVERSITÀ
dr. Luigi Ruffino LUPU

STUDIO PEDAGOGICO
dr. Rocco IACULLO

ARCHEOLOGIA
dr. archeol. Antonio BRUSCELLA

INTERVENTI DI COMPENSAZIONE E VALORIZZAZIONE

arch. Gaetano FORNARELLI
arch. Andrea GIUFFRIDA

SIA.ES.9 PAESAGGIO

ES.9.1 Relazione paesaggistica

| REV. | DATA | DESCRIZIONE |
|------|------|-------------|
| | | |
| | | |
| | | |

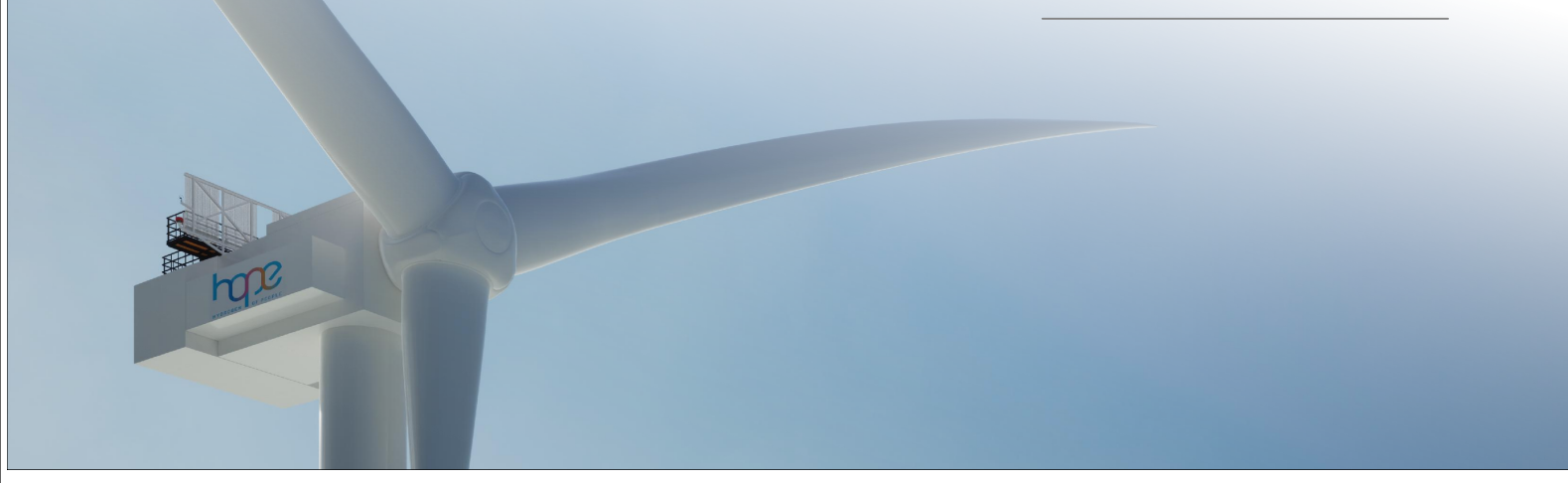

Legenda

OPERE PREVISTE DAL PROGETTO

● AEROGENERATORI

— CAVIDOTTO DI CONNESSIONE TRA LA MACCHINE E LA STAZIONE UTENTE

○ PUNTO DI CONSEGNA

Altre informazioni

LIMITI COMUNALI

VINCOLI AMBIENTALI
SIC IT9110032 - Valle del Cervaro, Bosco dell'Incoronata
DISTANZA 1,2 km

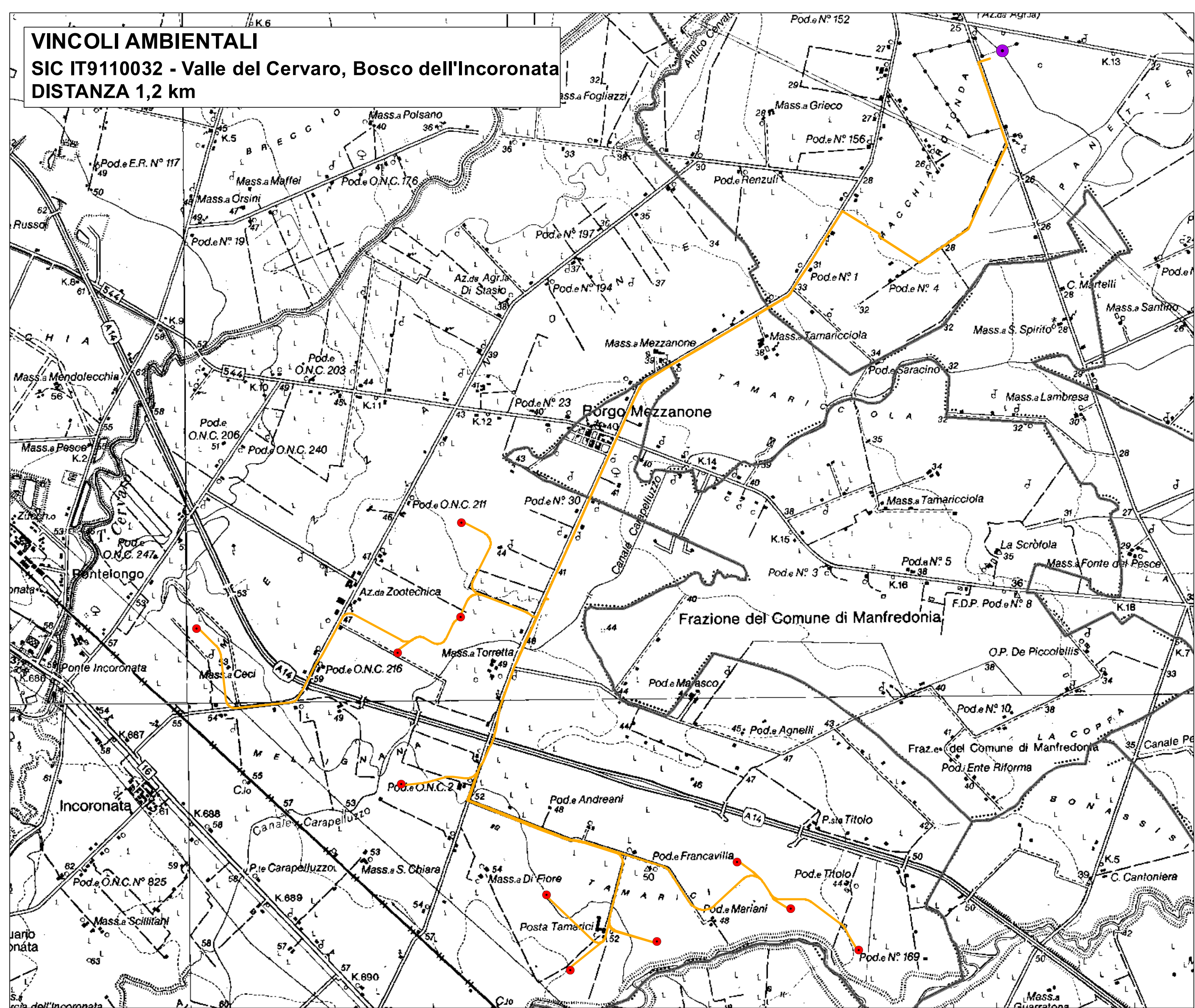

- Area inieggibile FER - linee guida regionali**
- Zone S.I.C e Zone Z.P.S.
 - Beni Paesistici e Culturali**
 - Fiumi Torreni e corsi d'acqua fino a 150 m.
 - Segnalazioni Carta dei Beni con buffer di 100 m
 - Tratturi con buffer di 100 m
 - Boschi con buffer di 100 m
 - Connessioni
 - PAI**
 - Pericolosità idraulica
 - Rischio

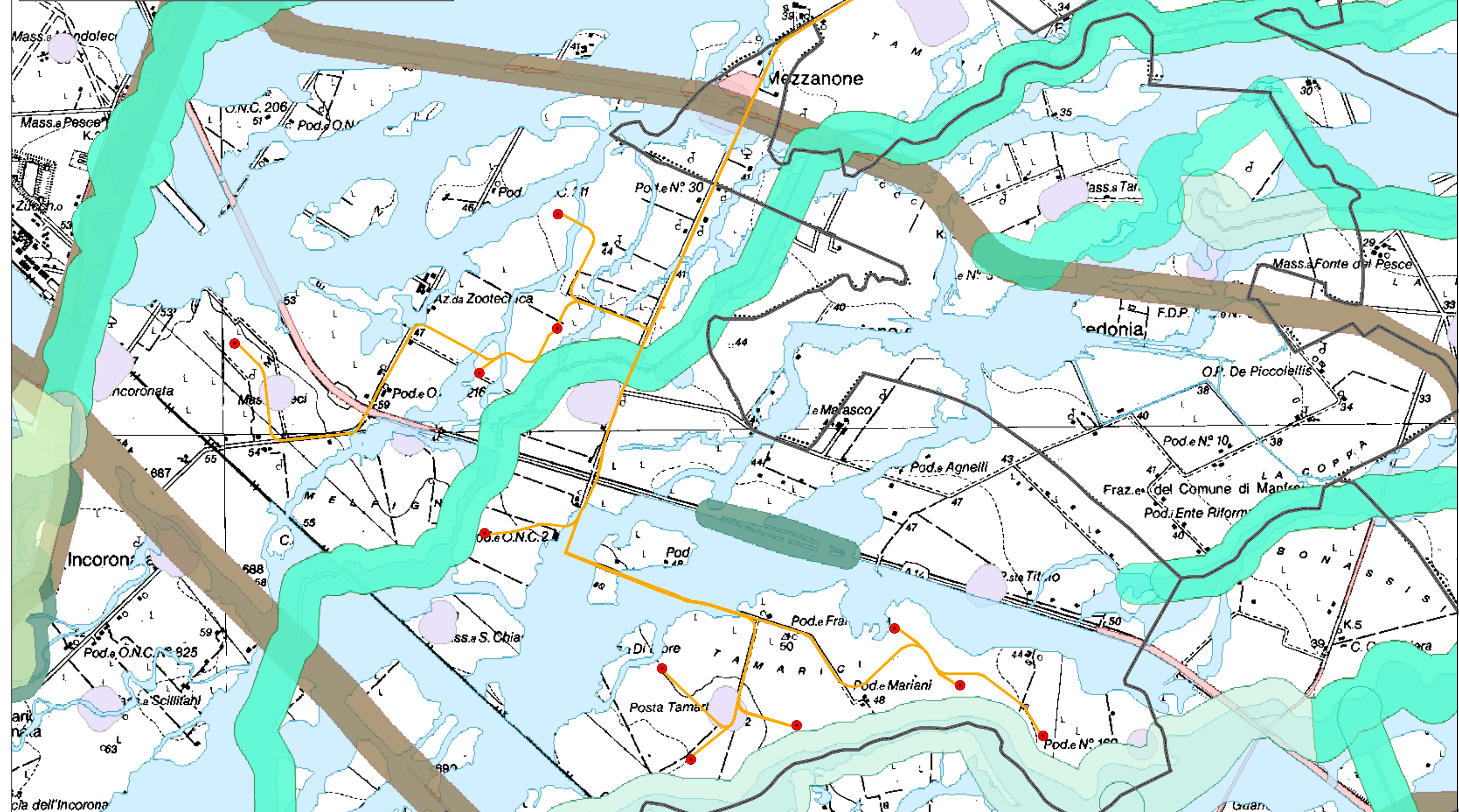

PIANO AUTORITA' DI BACINO
Pericolo da inondazione

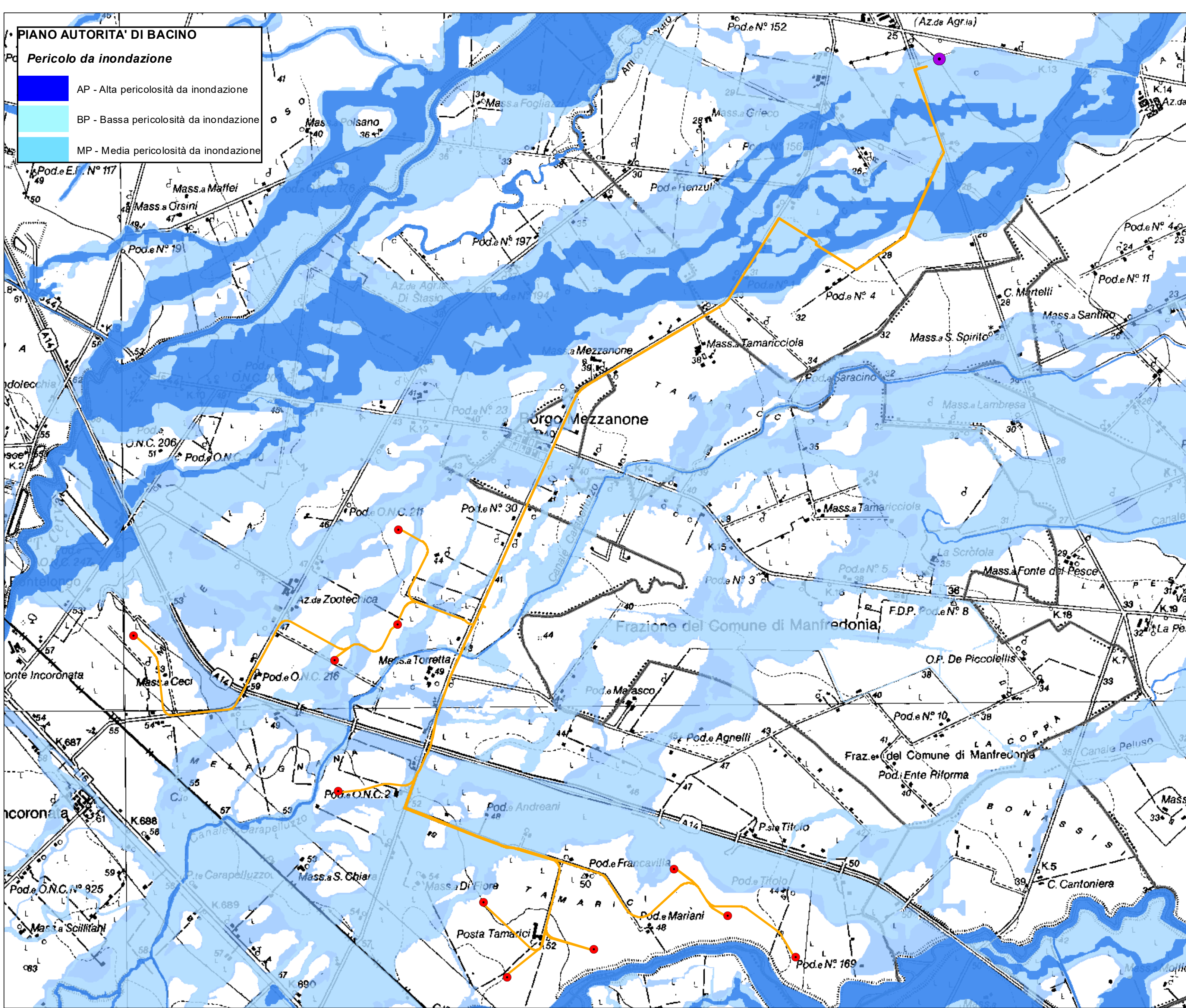

- PRG MANFREDONIA**
- ZONA AGRICOLA
 - FASCE DI RISPETTO
- PRG FOGGIA**
- AREA AGRICOLA
 - RISPETTO STRADALE

