

SCALA 1:2.000

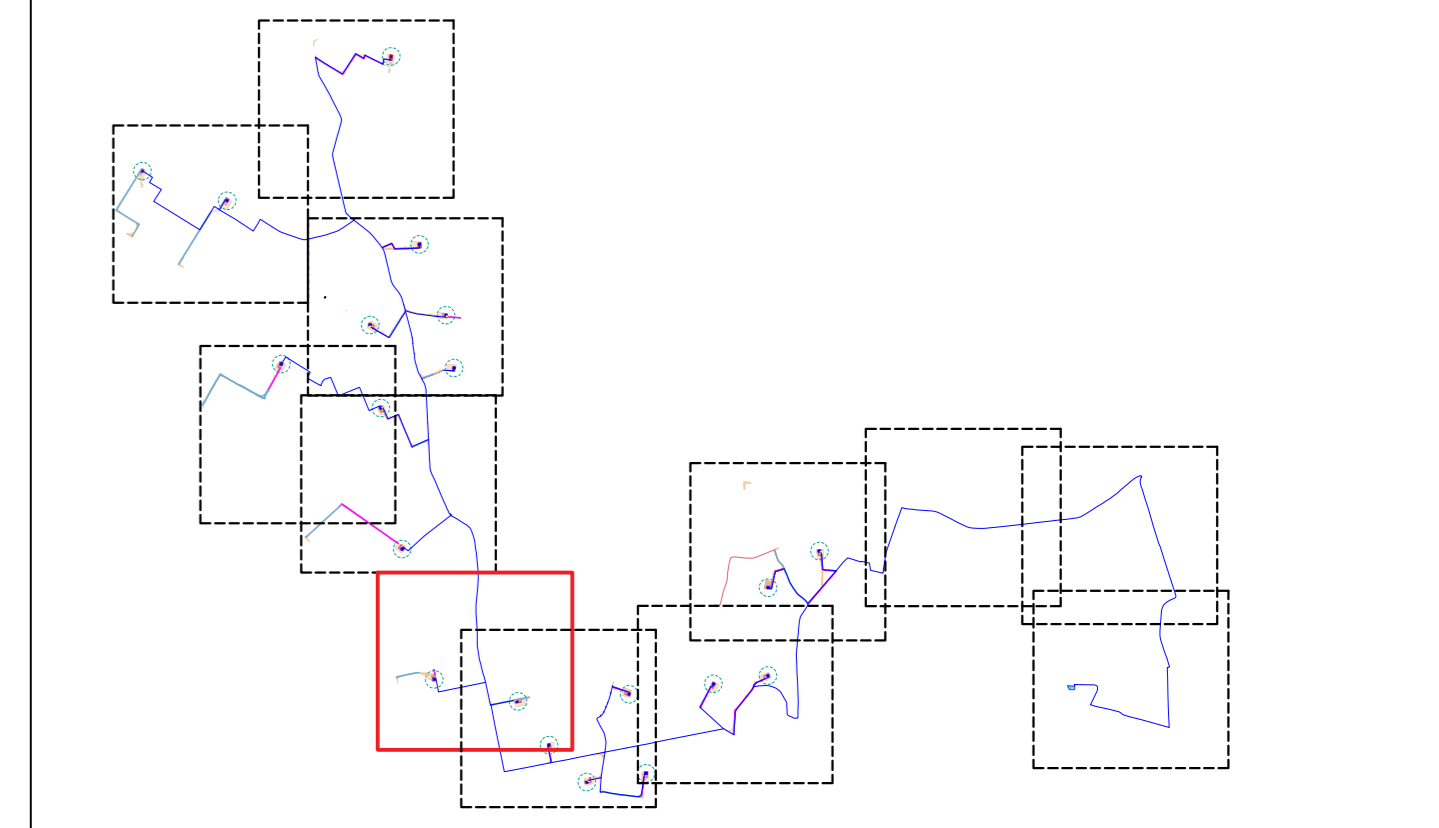

LEGENDA

- Pianto di fondazione
- Piazzola definitiva
- Occupazione temporanea
- Ingombro rotore
- Viabilità di nuova realizzazione permanente
- Cavidotto MT interno
- Sottostazione Utente
- Cavo fibra
- Anemometro
- Cabina di smistamento

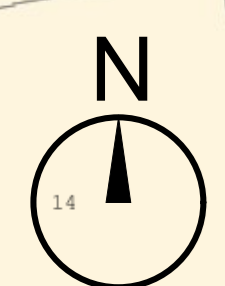
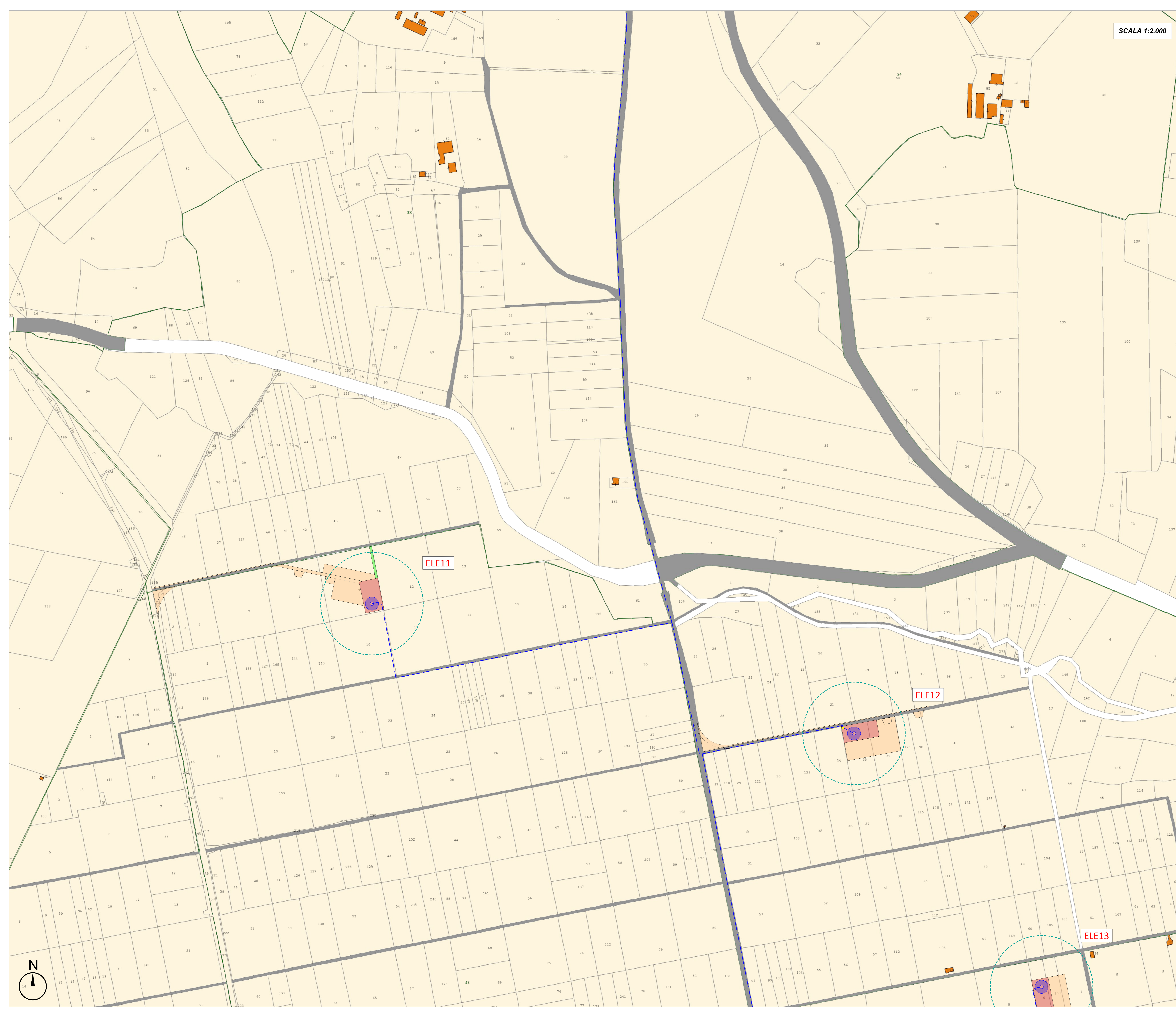

Regione Puglia

Comune LATERZA

Comune CASTELLANETA

Provincia di TARANTO

PROGETTO DEFINITIVO PER LA REALIZZAZIONE DI UN IMPIANTO EOLICO DENOMINATO "LATERZA 2" COSTITUITO DA 20 AEROGENERATORI CON POTENZA COMPLESSIVA DI 132 MW E RELATIVE OPERE DI CONNESSIONE ALLA R.T.N.

Planimetria generale impianto su catastale ELABORATO EP 08.6

<p>PROPRONTE:</p> <p>ELEFANTINO WIND S.R.L. Contrada Cacapantina snc 74014 Laterza (TA) pec: elefantinowind@pec.it</p> <p>cod. id: E-LAEL</p> <p>CONSULENTI:</p> <p>Dott.ssa Elisabetta NANNI Dott. Ing. Rocco CARONE Dott. Biol. Fau. Lorenzo GAUDIANO Dott. Agr. For. Mario STOMACI Dott. Geol. Michele VALERIO</p>	<p>PROGETTISTI:</p> <p>ATECH PM SOCIETA' DI INGEGNERIA Innovative Engineering Via Cardelli di Novara 55 STUDIO PM SRL 70124 Bari (BA) Via dell'Industria 27 70108 Mottola (MT) e-mail: atech@laterza.it e-mail: polo.monfresino@studio-pm.it pec: atech@legalmail.it pec: studiopm@studio-pm.it</p> <p>DIRETTORE TECNICO Dott. Ing. PIRELLA RICCARDO Ordine Ingegneri di Bari n. 4585 (Sez. A - 4985) (Sez. A - 10743)</p> <p>Dott. Ing. PIRELLA ANTEZZA Ordine Ingegneri di Bari n. 10743</p>
---	---

0	Giugno 2023	B.C.C - C.C	A.A.	O.T.	Progetto definitivo
EM.REV.	DATA	REDATTO	VERIFICATO	APPROVATO	DESCRIZIONE