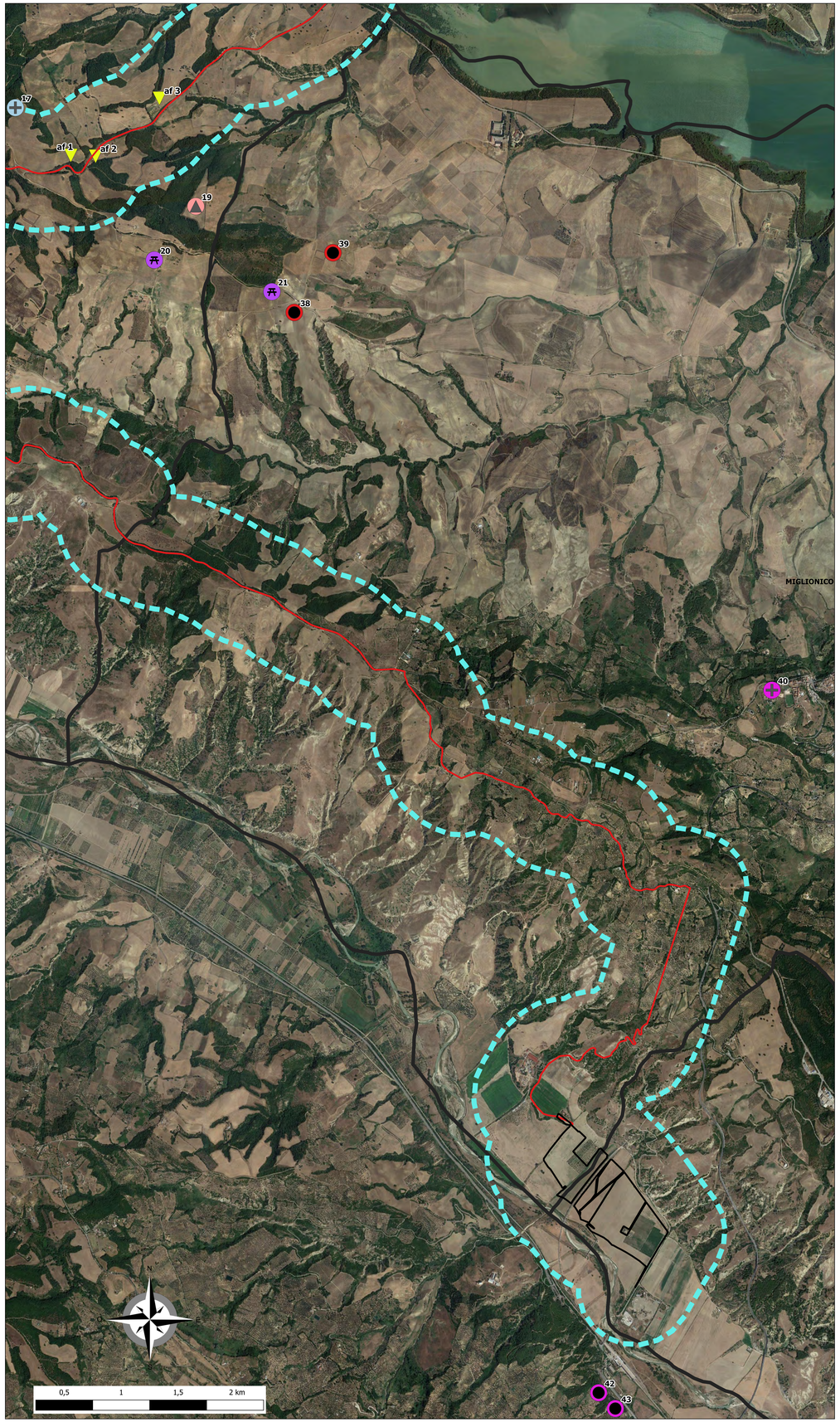

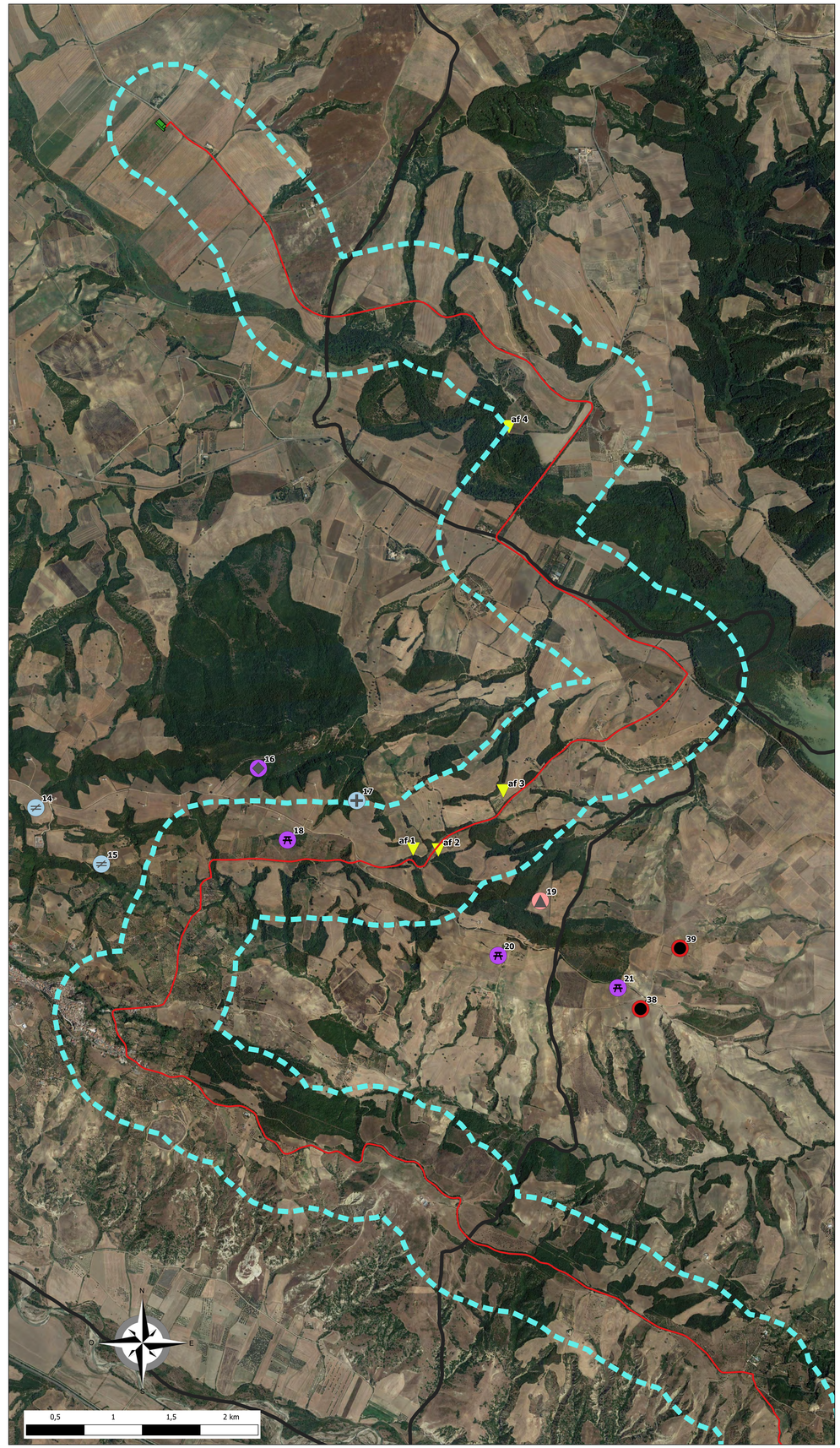

CARTA DELLE UR E ANOMALIE

PROGETTO

- Impianto FV
- Cavidotto
- SEE
- anomalie
- Area 500 mt
- Limiti comunali

EVIDENZE ARCHEOLOGICHE

Tipologia

- Area dispersione materiale
- Area dispersione materiale/abitato
- canali
- fattoria
- insediamento/ focolare
- insediamento/ sepolture
- necropoli
- necropoli ad incinerizione
- santuario
- siti noti da ricognizione
- sito fortificato
- struttura muraria
- viabilità
- anomalie

Cronologia

- Neolitico
- Bronzo Finale-Inizio età del Ferro
- Età del Bronzo
- Età del Bronzo-Età ellenistica
- Età del Ferro
- Età Arcaica
- Età Classica
- Età Ellenistica
- Età Repubblicana-Età medievale
- Età Romana
- Età Altomedievale
- Età Paleocristiana
- n.d.

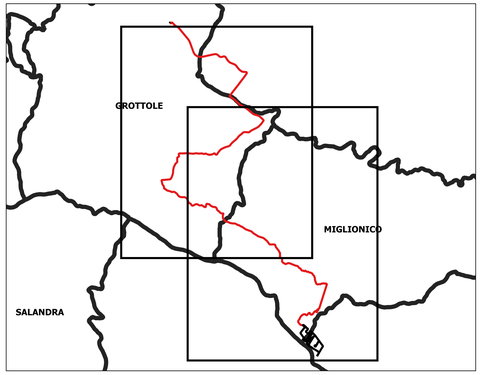

REGIONE BASILICATA | COMUNE DI MIGLIONICO | COMUNE DI POMARICO | COMUNE DI GROTTOLE | PROVINCIA DI MATERA

PROGETTO DEFINITIVO

Realizzazione di un impianto fotovoltaico di potenza nominale pari a 41 MWp da realizzare nel territorio comunale di Miglionico e Pomarico (MT) all'interno dell'area SIN VAL BASENTO, integrato con un sistema di accumulo da 20 MW e delle relative opere di connessione

Titolo elaborato

A.4.4 Carta delle Anomalie

Codice elaborato: **F0531AT20A**

Scala: **1:10000**

Riproduzione e consegna a terzi solo dietro specifica autorizzazione

Progettazione

F4 Ingegneria srl
Via Di Giura - Centro direzionale, 85100 Potenza
Tel: +39 0971 1944793 / Fax: +39 0971 50452
www.f4ingegneria.it - f4ingegneria@pec.it

Il Direttore Tecnico
(Ing. Giovanni DI SANTO)

ORDINE DEGLI INGEGNERI PROVINCIA DI POTENZA
Ing. GIOVANNI DI SANTO
Iscr. n. 1247

Società certificata secondo le norme UNI EN ISO 9001:2015 e UNI EN ISO 14001:2015 per l'erogazione di servizi di ingegneria nei settori: civile, idraulica, acustica, energia, ambiente, sicurezza

Gruppo di lavoro

Ing. Giovanni DI SANTO
Ing. Mauro MARELLA
Ing. Marco LORUSSO
Ing. Giuseppe MANZI
dott. for. Luigi ZUCCARO
arch. Gaia TESESCA
arch. Luciana TESESCA
Ing. Benjamino NICOLOSI
Ing. Rosanna SANTARSIERO
Ing. Simone LOTITO

Consulenze specialistiche

Archeologo: Lucio COLANGELO

Dott.ssa Archeologo Lucia Colangelo
Via Maratea, 1
85100 - P O T E N Z A
Cod. Fisc. CLN LUL 75C53 G942L
Partita IVA 01 6 28 1 3 0 7 6 2

Committente

BLUSOLAR MIGLIONICO 1 S.R.L.
Via Caravaggio 125,
65125 Pescara (PE)

Amministratori
FABIO MARESCA
MAURIZIO MARESCA

Data	Descrizione	Redatto	Verificato	Approvato
Maggio 2022	Prima emissione	GTE	MMA	GDS

File sorgente: **F0531ATXXA_Modello.dwg**