

CARTA DEL POTENZIALE E DEL RISCHIO ARCHEOLOGICO

- POTENZIALE ARCHEOLOGICO**
- SEE
  - POTENZIALE BASSO
  - POTENZIALE NON VALUTABILE
- RISCHIO ARCHEOLOGICO**
- Basso
  - Medio
- PROGETTO**
- Impianto FV
  - Cavidotto
- POTENZIALE ARCHEOLOGICO**
- PPR BASILICATA
  - Beni-Archeologici-Tratturi-art-10
  - Beni\_Interesse\_Archeologico\_Art\_10
  - D.Lgs.42/2004 Art. 45
  - D.Lgs.42/2004 Art. 10-13
  - beni\_monumentali\_art\_10
  - art. 10 D.lgs 42/2004
  - art. 45 D.lgs 42/2004
  - beni\_paesaggistici\_art142m
  - Limiti comunali

- EVIDENZE ARCHEOLOGICHE**
- Tipologia**
- Area dispersione materiale
  - Area dispersione materiale/abitato
  - ≠ canali
  - ▲ fattoria
  - ◆ insediamento/ focolare
  - ⊕ insediamento/ sepolture
  - ⊕ necropoli
  - † necropoli ad incinerazione
  - ▲ santuario
  - ⋯ siti noti da ricognizione
  - ⌘ sito fortificato
  - struttura muraria
  - ⌘ viabilità
  - ▼ anomalie
- Cronologia**
- Neolitico
  - Bronzo Finale-Inizio età del Ferro
  - Età del Bronzo
  - Età del Bronzo-Età ellenistica
  - Età del Ferro
  - Età Arcaica
  - Età Classica
  - Età Ellenistica
  - Età Repubblicana-Età medievale
  - Età Romana
  - Età Altomedievale
  - Età Paleocristiana
  - n.d.

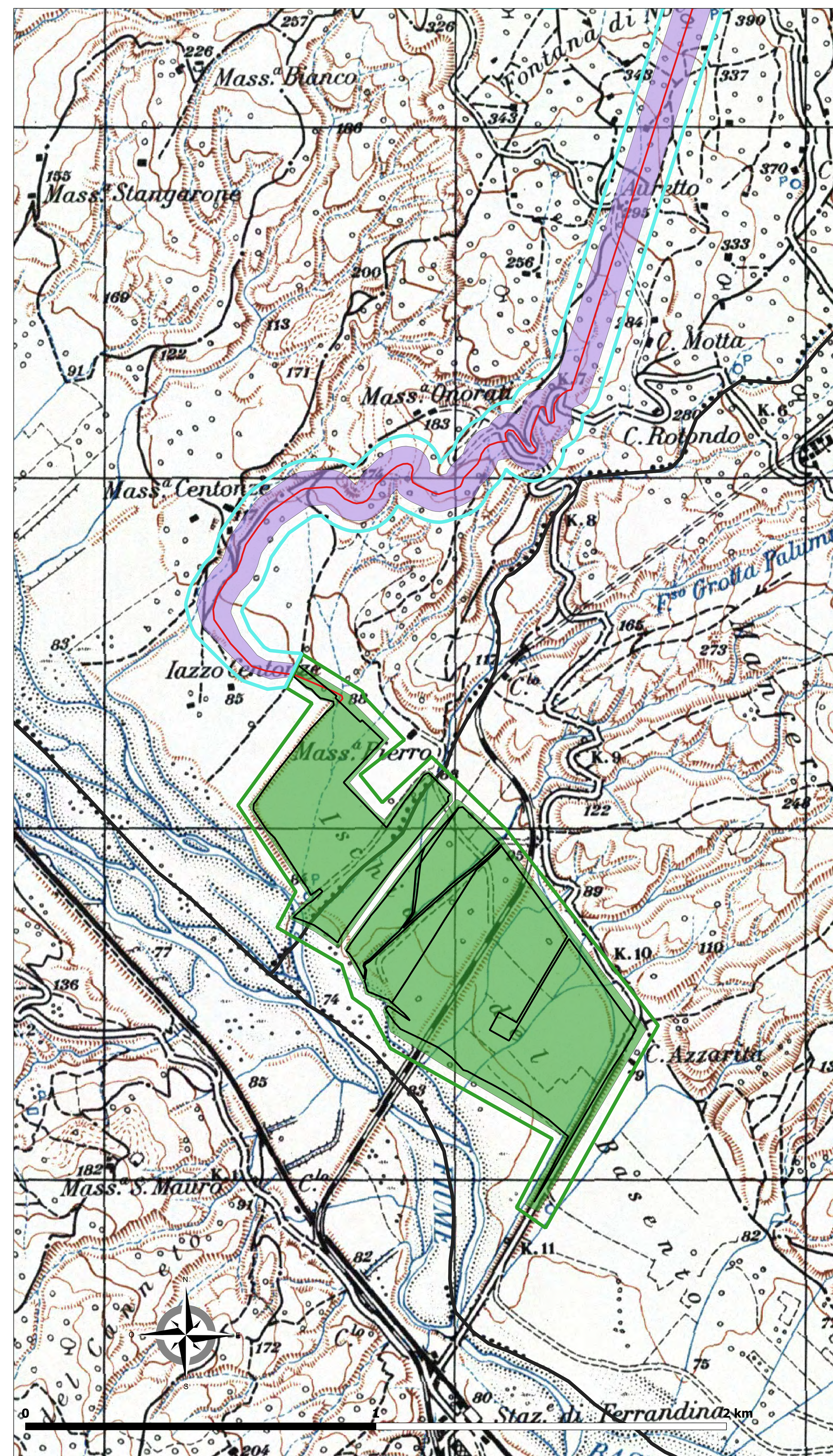
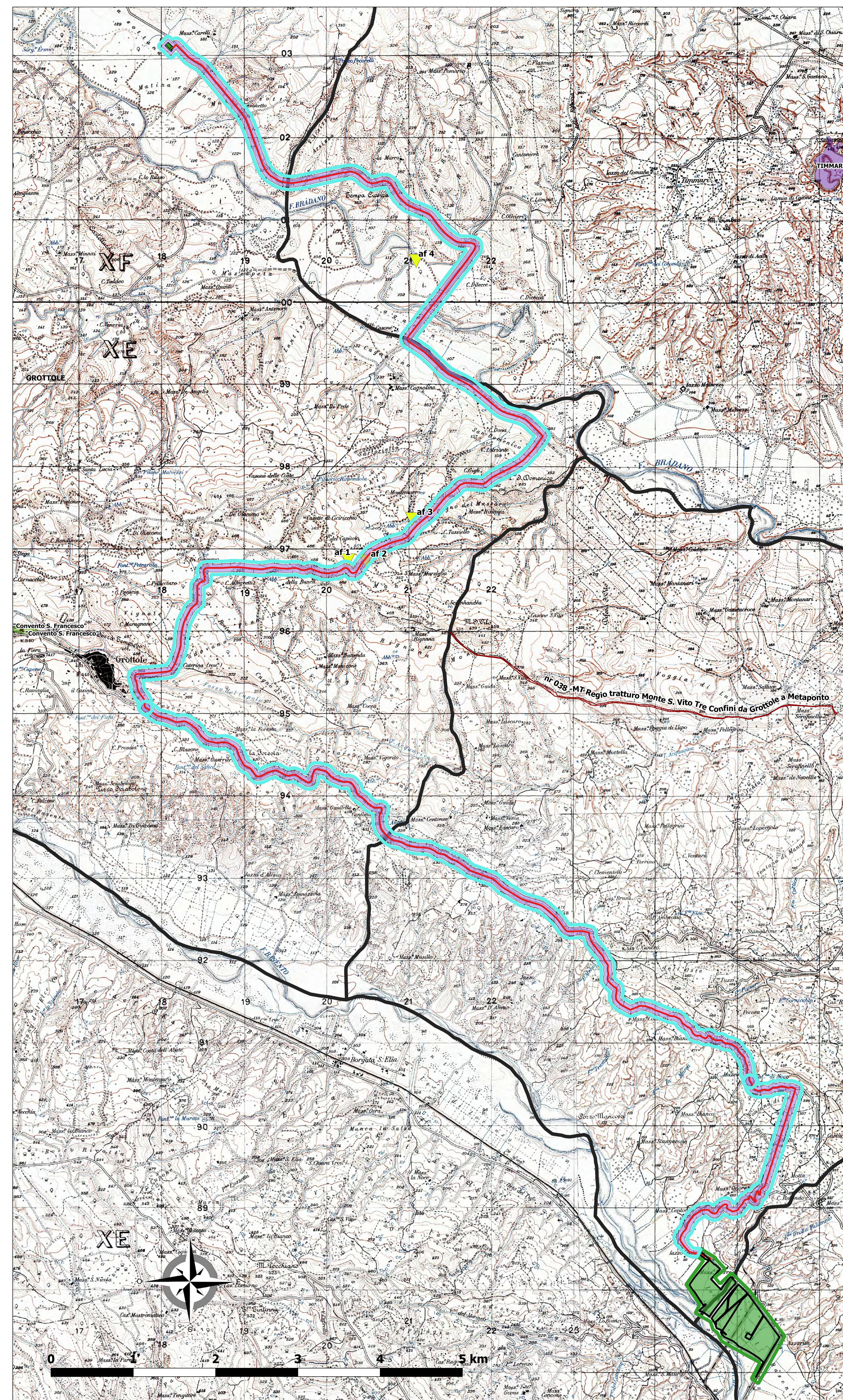

**REGIONE BASILICATA**

**COMUNE DI MIGLIGNONICO**

**COMUNE DI POMARICO**

**COMUNE DI GROTTOLE**

**PROVINCIA DI MATERA**

**PROGETTO DEFINITIVO**

Realizzazione di un impianto fotovoltaico di potenza nominale pari a 41 MWp da realizzare nel territorio comunale di Miglignonico e Pomarico (MT) all'interno dell'area SIN VAL BASENTO, integrato con un sistema di accumulo da 20 MW e delle relative opere di connessione

Titolo autorizzativo: **F0531A721A**

**A.4.5 Carta del Potenziale e del Rischio Archeologico**

Progettazione

**F4 Ingegneria srl**  
Via Di Grotte - Centro Direzionale, 81100 Potenza  
Tel. +39 0973 3144797 - Fax. +39 0973 364673  
www.ingegneri4.it - ingegneri@ing4.it  
Il Direttore Tecnico  
(Ing. Giovanni Di SANTO)

Gruppo di lavoro  
Ing. Giovanni Di SANTO  
Ing. Marco MARELLA  
Ing. Marco LORUSSO  
Ing. Giuseppe MANGU  
dot. for. Luigi DUCCARO  
arch. Gaia TELESCA  
arch. Luciana TELESCA  
Ing. Beniamino FERRICELLI  
Ing. Rossana SANTARSIERO  
Ing. Simona LOTTITO

Società certificata secondo le norme UNI EN ISO 9001:2015 e UNI EN ISO 14001:2015 per l'erogazione di servizi di ingegneria nei settori civile, industriale, energetico, ambientale (art. 36).

Consulente specializzato  
Archeologo: Lucia COLANGELO - Dott.ssa Archeologa Lucia Colangelo  
Via Moravica, 1  
85036 P.P. T. V. Z. Z. di  
Capri Pisci. CAP 85036 P. T. V. Z. Z. di  
Piscina di S. Maria S. Vito

Committente  
**Blusolar Miglignonico 1** - **BLUSOLAR MIGLIGNONICO 1 S.R.L.**  
Via Garibaldi 125,  
85135 Pesera (PZ)

FABIO MARESCA Amministratore  
MAURO MARESCA

Data	Descrizione	Redatto	Verificato	Approvato
Maggio 2022	Prima emissione	GTE	MMA	GDG

File sorgente: