

Ortofoto stato di fatto – 2021

(SCALA 1:5000)

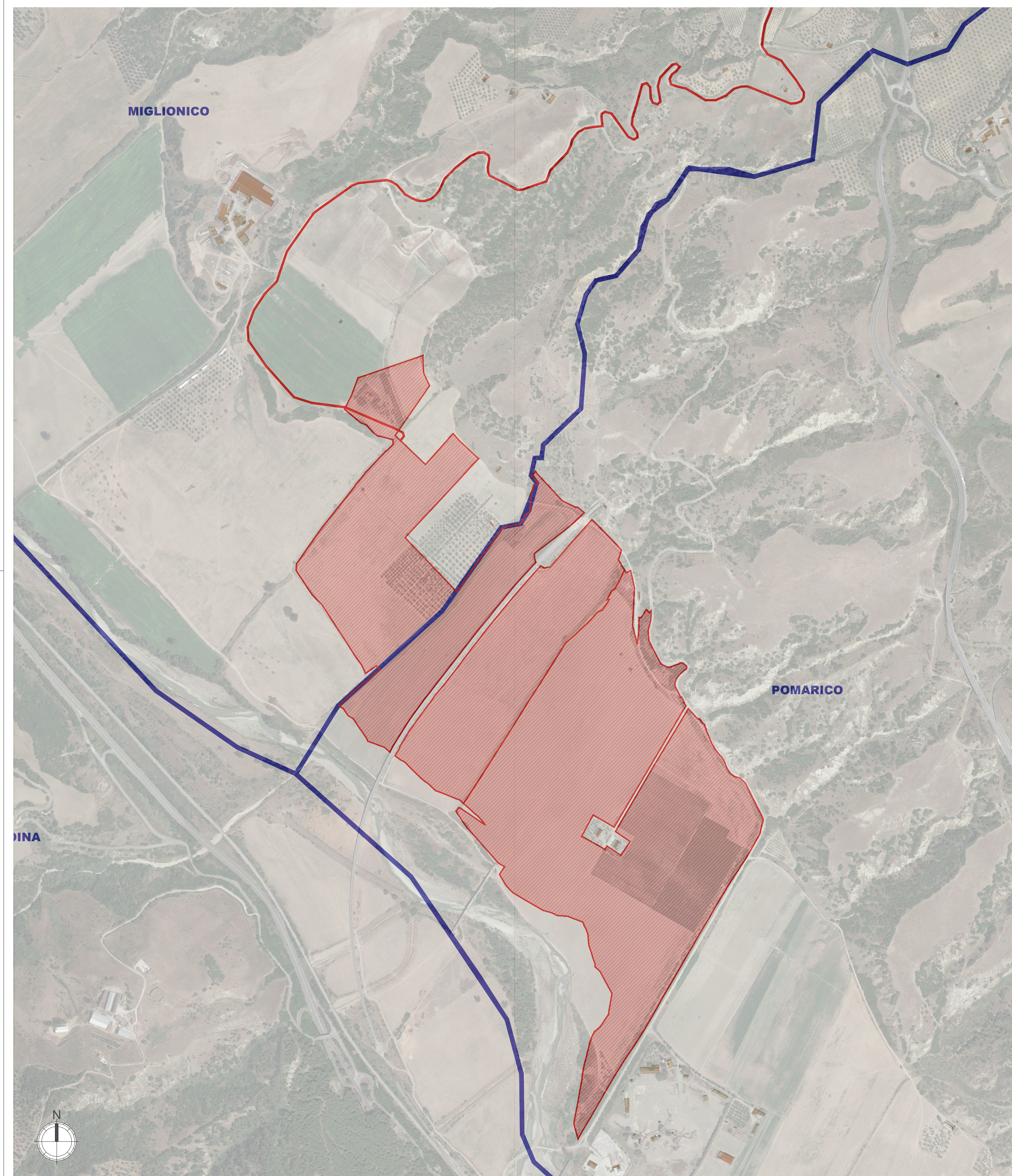

Planimetria generale stato di fatto

(SCALA 1:5000)

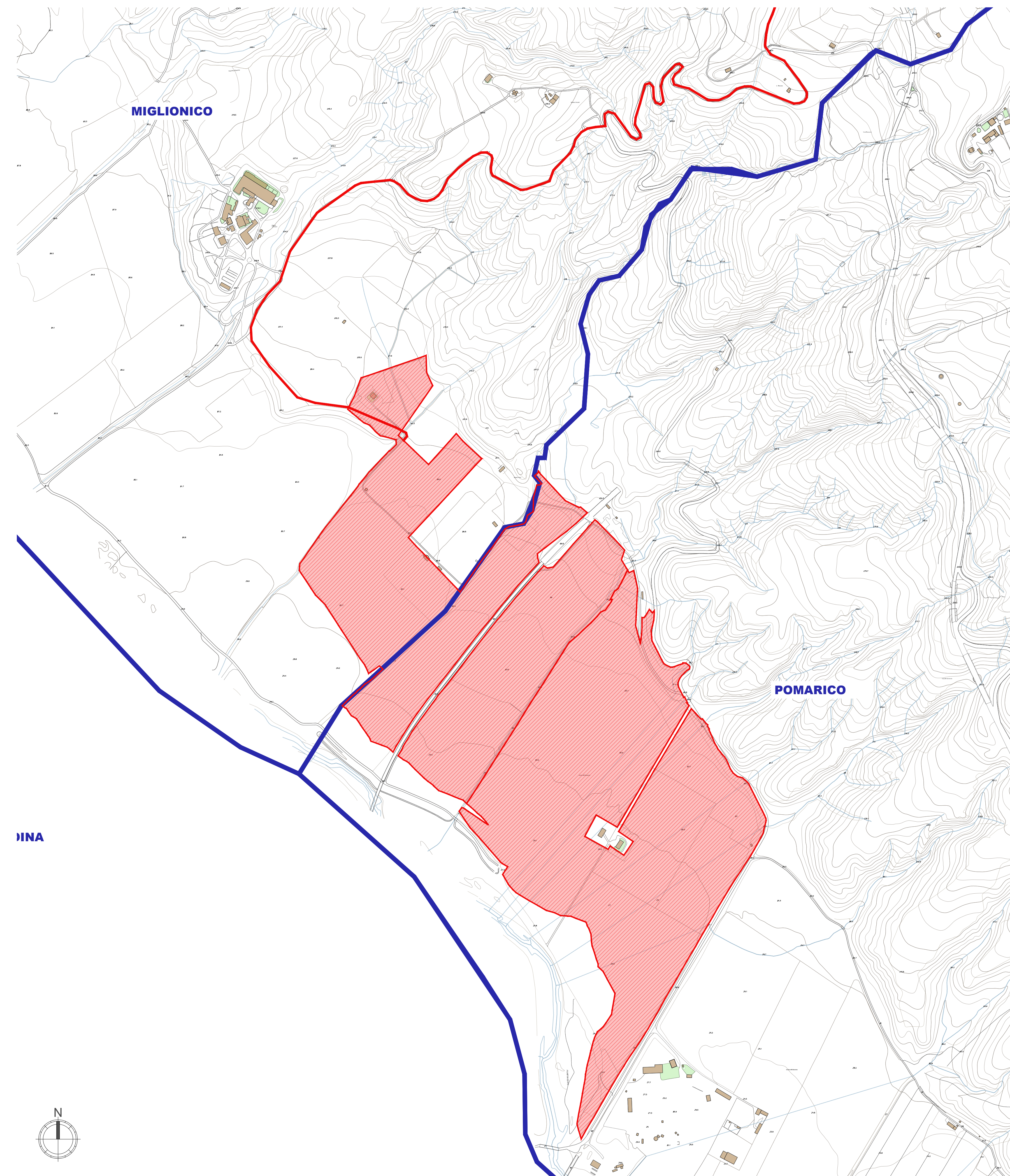

LEGENDA

 Area d'intervento



PROGETTO DEFINITIVO

Realizzazione di un impianto fotovoltaico di potenza nominale pari a 41 MWp da realizzare nel territorio comunale di Miglionico e Pomarico (MT) all'interno dell'area SIN VAL BASENTO, integrato con un sistema di accumulo da 20 MW e delle relative opere di connessione

Titolo elaborato: **A.12.a.15.Planimetria generale aree oggetto dell'intervento: stato di fatto**
 Codice elaborato: **F0531AT25A**
 Scala: **1:5000**

Progettazione

F4 Ingegneria srl
 Via Di Grazia - Centro direzionale, 85100 Potenza
 Tel: +39 0971 3444707 - Fax: +39 0971 344632
 www.f4ingegneria.it - f4ingegneria@pec.it

Il Direttore Tecnico
 (ing. Giovanni Di SANTO)

Gruppo di lavoro
 ing. Giovanni Di SANTO
 ing. Marco MAIELLA
 dott. For. Luigi ZUCCARO
 arch. GARA TELESICA
 arch. Luciana TELESICA
 ing. Rosanna SANTARSERO
 ing. Simone LOTTITO

Consulente specialista

Committente

Blusolar Miglionico 1 - **BLUSOLAR MIGLIONICO 1 S.R.L.**
 Via Garibaldi 125,
 65125 Pescara (PE)

Amministratore
FABIO MARESCA
 Amministratore
MAURIZIO MARESCA

Data	Descrizione	Redatto	Verificato	Approvato
Agosto 2022	Prima emissione	GTE	MMA	GDS

File sorgente: F0531AT25A_a.12.A.15.Planimetria generale aree oggetto dell'intervento stato di fatto.dwg