

**PLANIMETRIA DI PROGETTO**

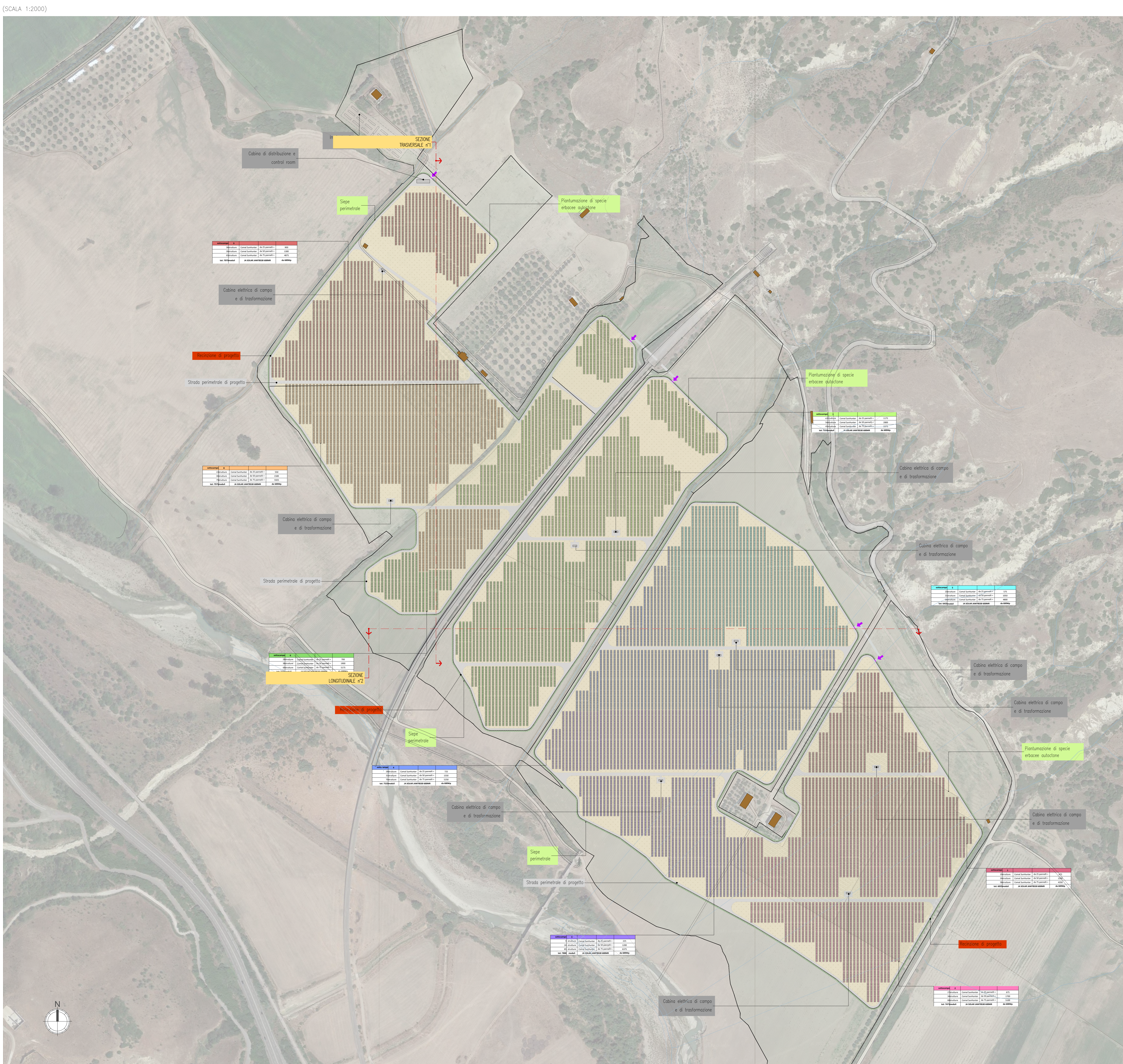

**PARTICOLARE STRUTTURA**

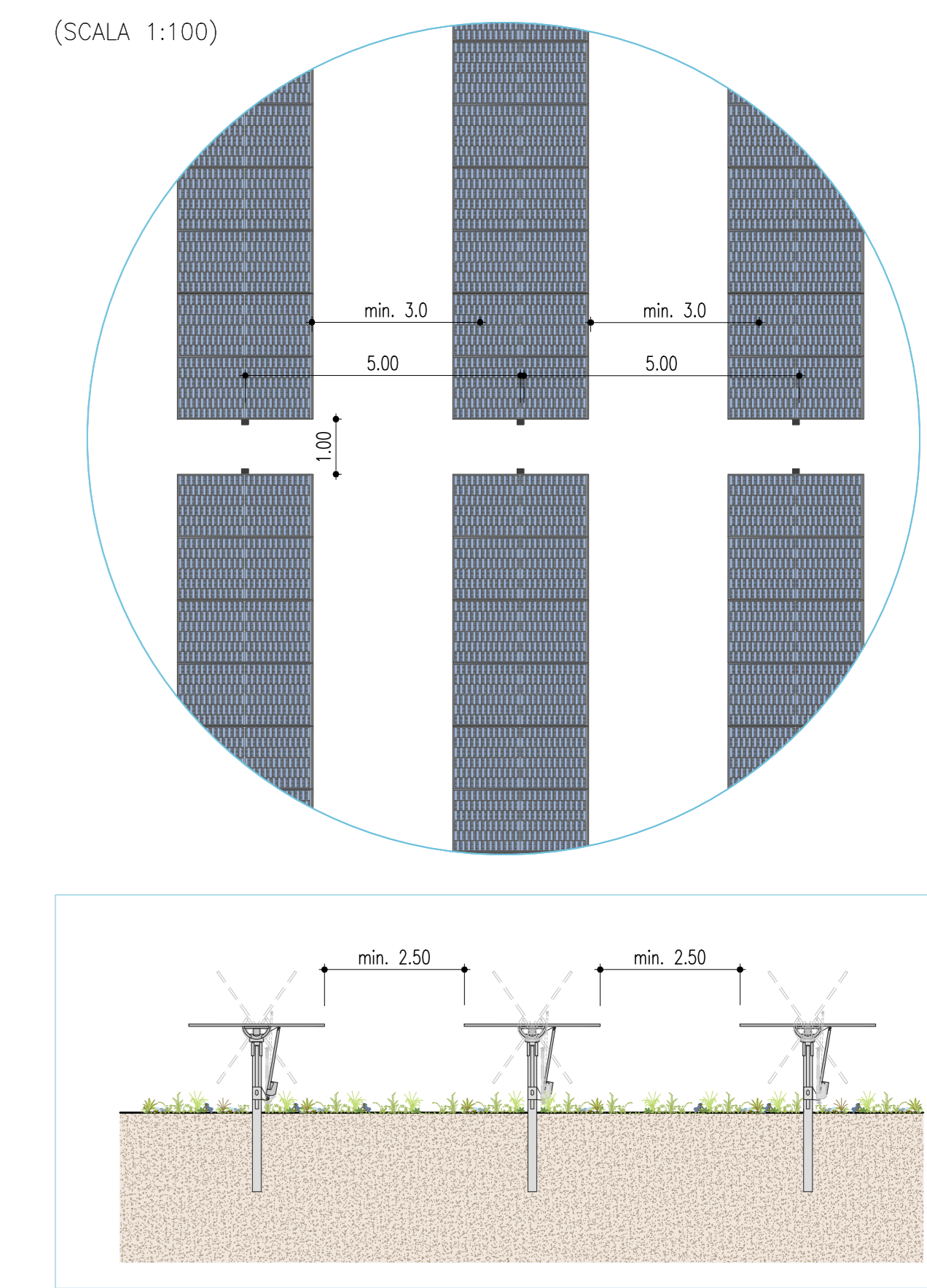

**LEGENDA**

- OPERE DI PROGETTO
- VAGLIATA INTERNA ALL'IMPIANTO
  - RECINZIONI
  - CANCELLO/INGRESSO
  - CABINA ELETTRICA DI CAMPO E DI TRASFORMAZIONE
  - CANDAOTTO ESTERNO
  - CANDAOTTO INTERNO
  - TRACKER (24 pannelli)
  - SEPIE PERIMETRALE

**REGIONE BASILICATA** **COMUNE DI MIGLIGNICO** **COMUNE DI POMARICO** **COMUNE DI GROTTOLE** **PROVINCIA DI MATERA**

**PROGETTO DEFINITIVO**

Realizzazione di un impianto fotovoltaico di potenza nominale pari a 41 MWp da realizzare nel territorio comunale di Miglignico e Pomarico (MT) all'interno dell'area SIN VAL BASENTO, integrato con un sistema di accumulo da 20 MW e delle relative opere di connessione

Tracce esecutive

**A.12.d.2. Elaborati tipologici per i diversi interventi di mitigazione**

Codice Identificativo: **F0531AT48A**

Autore: **VARIE**

**Progettazione**

**F4 Ingegneria srl**  
Via Di Gioia - Centro storico, 85100 Potenza  
Tel. +39 0972 234070 - Fax +39 0972 54542  
www.f4ingegneria.it - f4ingegneria@pec.it

Il Direttore Tecnico  
Ing. Giovanni DI SANTO

Gruppi di lavoro  
Ing. Giovanni DI SANTO  
Ing. MAURO MARELLA  
Ing. MAURO TORRELLA  
Ing. GIUSEPPE MANZO  
Arch. FOS LUIGI TUCIARDI  
Arch. GIAN TEDESCA  
Arch. LAURENZA TUCIARDI  
Ing. BERNARDO D'ERCOLE  
Ing. ROSANNA SANTANGELO  
Ing. SIMONE LOTITO

**Consulente specialistiche**

**Comittente**

**BLUSOLAR MIGLIGNICO 1 S.R.L.**  
Via Campeggio 135,  
85125 Potenza (PZ)

Amministratore: **FABIO MARSECA**  
Amministratore: **MAURIZIO MARSECA**

Data	Descrizione	Redatto	Verificato	Approvato
Agosto 2022	Prima emissione	LITE	MARCA	GPS

File sorgente: F0531AT48A\_A.12.d.2. Elaborati tipologici per i diversi interventi di mitigazione.dwg