



INQUADRAMENTO TERRITORIALE SU CTR - SC. 10.000

LEGENDA

-  PERIMETRO AZIENDA AGRICOLA Fattoria Solare "Siamaggiore 1"
- Comune: Siamaggiore (OR)
- Foglio 1 - Catasto Terreni
P.IIe: 18, 247, 248, 249, 250, 251, 346, 347, 348, 470, 472, 473, 475
-  PERCORSO CAVIDOTTO 36 kV
- Comuni: Siamaggiore (OR)
Solarussa (OR)

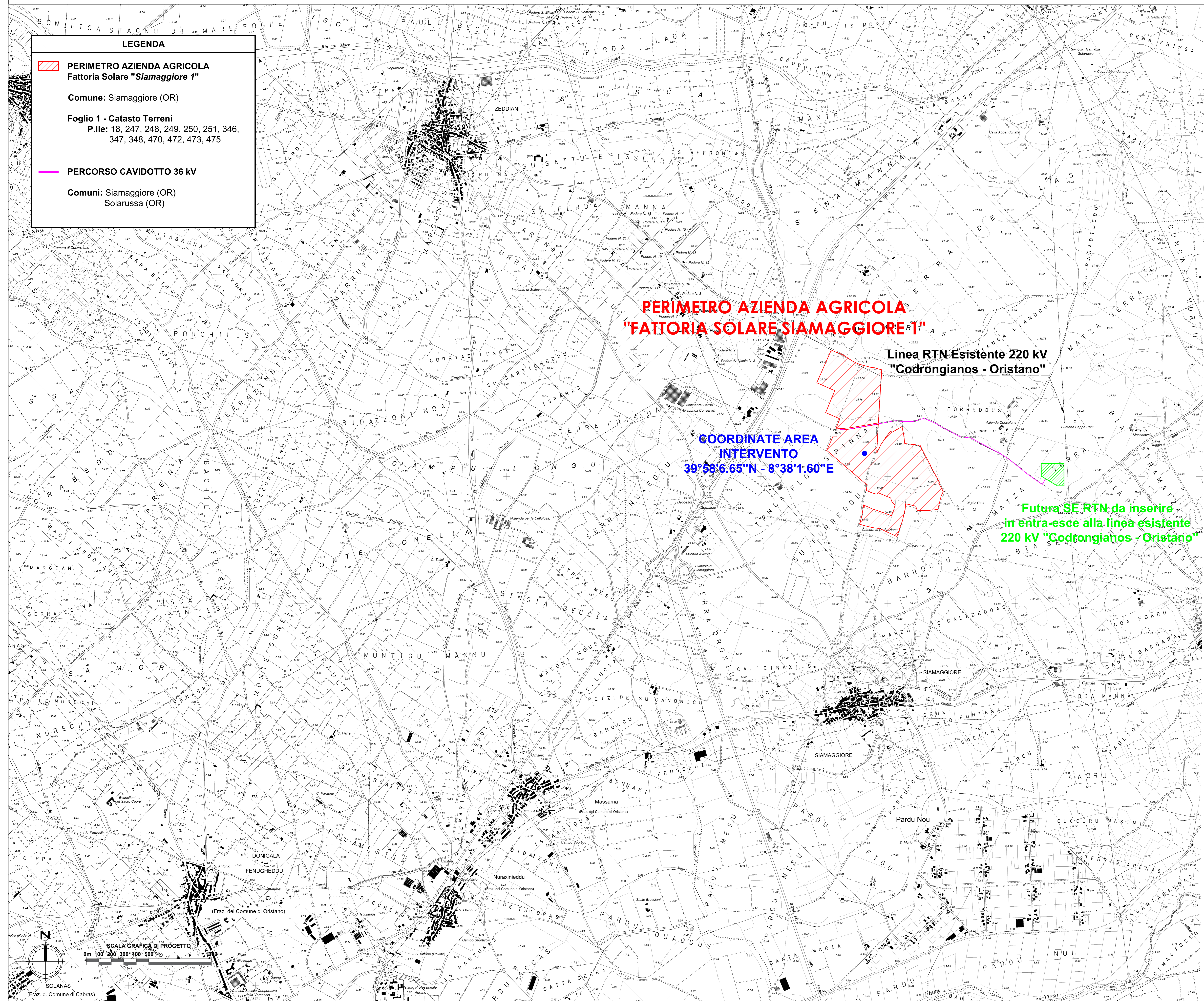

INQUADRAMENTO TERRITORIALE AREA INTERVENTO

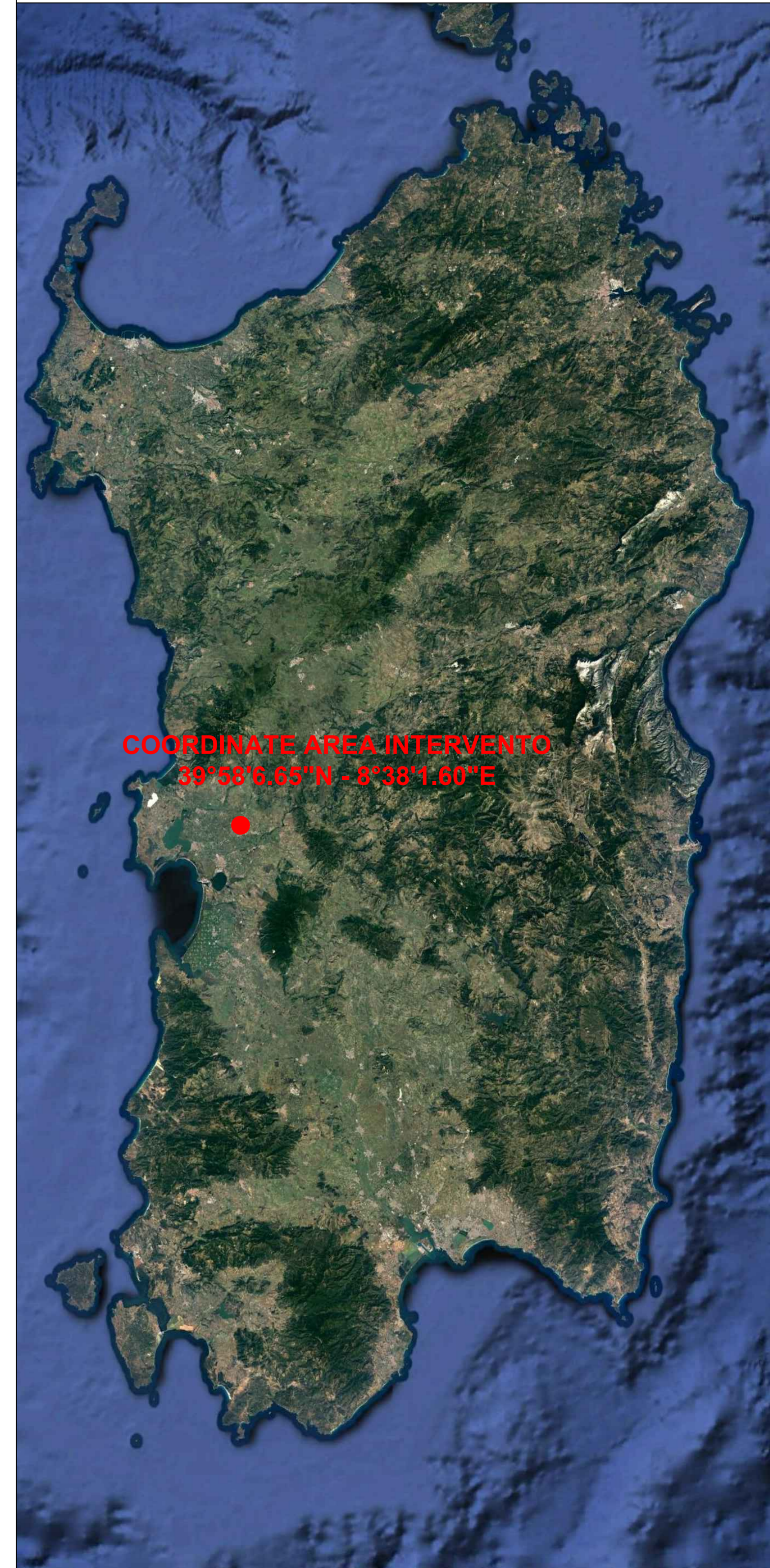



PROGETTO DEFINITIVO
INQUADRAMENTO TERRITORIALE SU C.T.R.

Tipo Elaborato	Codice Elaborato	Data	Scala CAD	Formato	Foglio/ di	Scala
TAV.	2102_T.A.02	05/04/2023	1 unità = 1 m	A0	1/1	1:10.000

PROPRONENTE	SVILUPPO
EF AGRI Società Agricola A.R.L. Via del Brennero, 111 38121 - Trento (TN)	SET SVILUPPO s.r.l. Corso Trieste, 19 00198 - Roma (RM)

PROGETTAZIONE

Ing. Giacomo Greco 	Ing. Marco Marsico 
---	---

Rev.	Data	Descrizione	Redatto	Verificato	Approvato
00	05/04/2023	Prima Emissione	Ing. G. Greco	Ing. M. Marsico	Ing. G. Greco