

LEGENDA

 PERIMETRO AZIENDA AGRICOLA "Fattoria Solare Siamaggiore 1"

 PERCORSO CAVIDOTTO 36 KV
Comuni di:
- Siamaggiore
- Solarussa

PAI - Elementi Idrici Strahler

Ordine Gerarchico (Numero di Horton - Strahler)	Profondità L (metri)
1	10
2	25
3	50
4	75
5	100
6	150
7	250
8	400

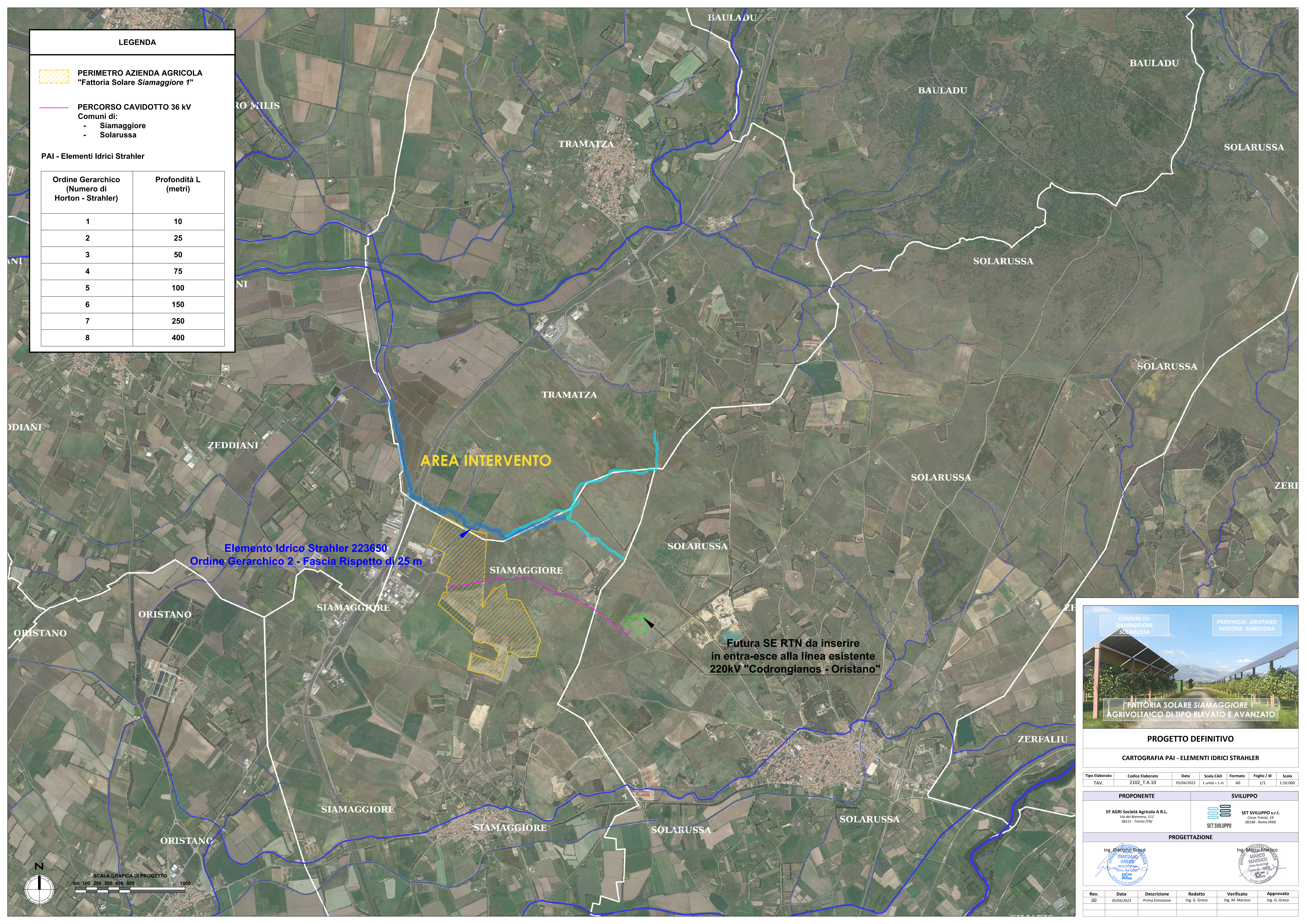

Elemento Idrico Strahler 223650
Ordine Gerarchico 2 - Fascia Rispetto di 25 m

AREA INTERVENTO

Futura SE RTN da inserire
in entra-esce alla linea esistente
220kV "Codrongianos - Oristano"





PROGETTO DEFINITIVO

CARTOGRAFIA PAI - ELEMENTI IDRICI STRAHLER

Tipo Elaborato	Codice Elaborato	Data	Scala CAD	Formato	Foglio / di	Scala
TAV.	2102_T.A.10	05/04/2023	1 unità = 1 m	A0	1/1	1:10.000

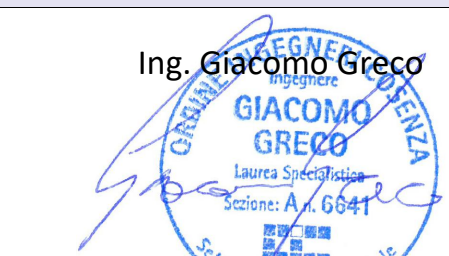
PROPONENTE	SVILUPPO
EF AGRI Società Agricola A.R.L. Via del Brennero, 111 38121 - Trento (TN)	SET SVILUPPO s.r.l. Corso Trieste, 19 00198 - Roma (RM)

PROGETTAZIONE	
Ing. Giacomo Greco 	Ing. Marco Marsico 

Rev.	Data	Descrizione	Redatto	Verificato	Approvato
00	05/04/2023	Prima Emissione	Ing. G. Greco	Ing. M. Marsico	Ing. G. Greco

