

LEGENDA

 PERIMETRO AZIENDA AGRICOLA "Fattoria Solare Siamaggiore 1"

 PERCORSO CAVIDOTTO 36 kV  
Comuni di:  
- Siamaggiore  
- Solarussa

Repertorio Beni Paesaggistici di carattere archeologico o monumentale, tipizzati e individuati dal PPR, soggetti al vincolo paesaggistico

-  Nuraghe
-  Dolmen
-  Insediamento
-  Chiesa
-  Tomba dei Giganti
-  Tomba
-  Abitato
-  Ruleri
-  Domus de Janas
-  Rinvenimenti

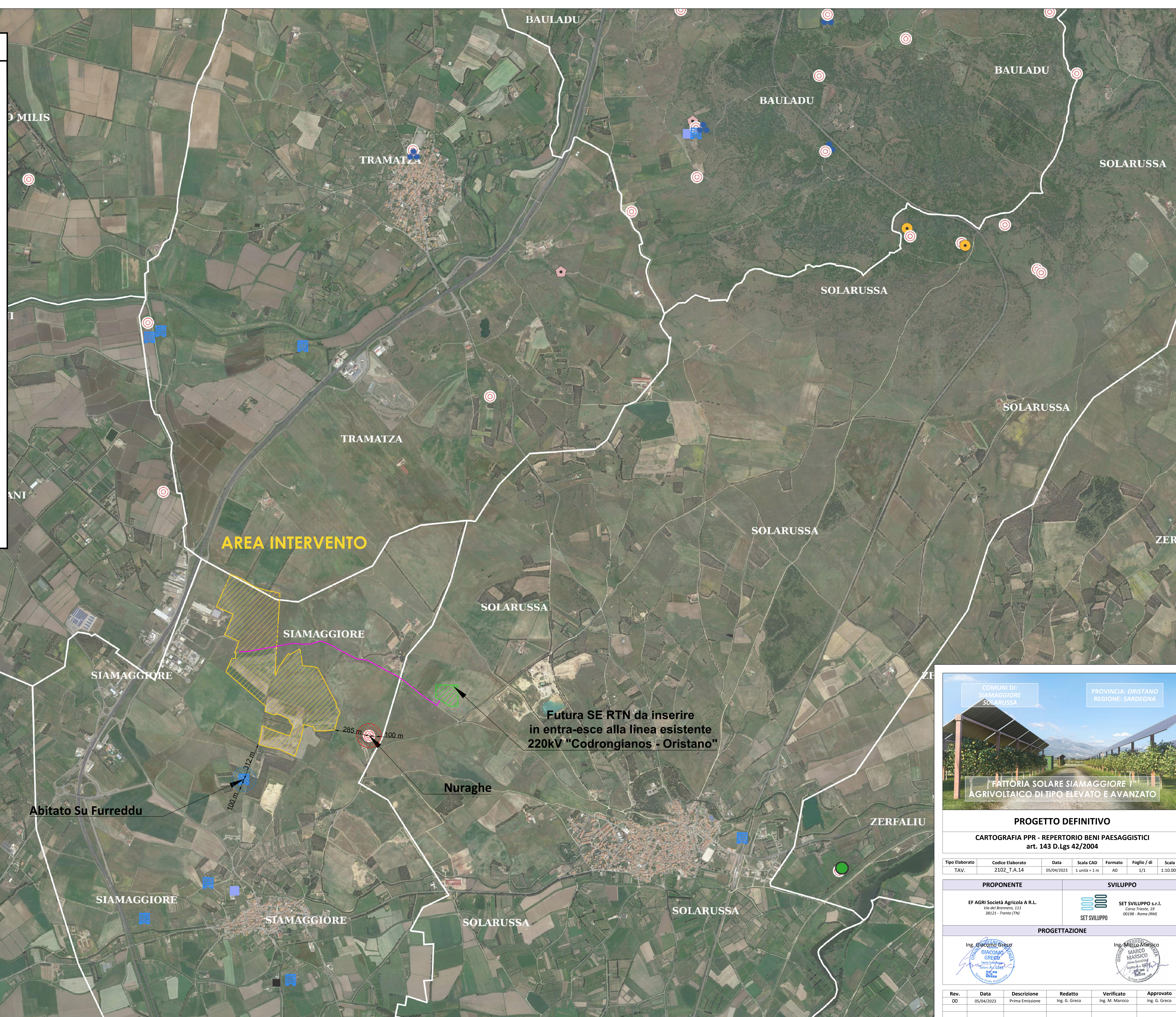



Futura SE RTN da inserire in entra-esce alla linea esistente 220kV "Codrongianos - Oristano"

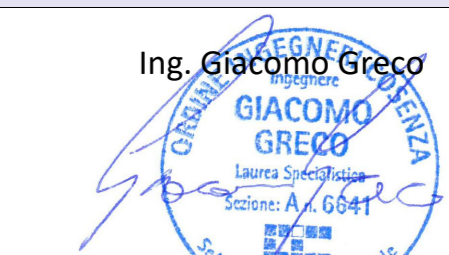

COMUNI DI: SIAMAGGIORE, SOLARUSSA  
PROVINCIA: ORISTANO, REGIONE: SARDEGNA

**PROGETTO DEFINITIVO**  
CARTOGRAFIA PPR - REPERTORIO BENI PAESAGGISTICI art. 143 D.Lgs 42/2004

Tipo Elaborato	Codice Elaborato	Data	Scala CAD	Formato	Foglio / di	Scala
TAV.	2102_T.A.14	05/04/2023	1 unità = 1 m	A0	1/1	1:10.000
<b>PROPONENTE</b>			<b>SVILUPPO</b>			
EF AGRI Società Agricola A.R.L. Via del Brennero, 111 38121 - Trento (TN)			 SET SVILUPPO s.r.l. Corso Trieste, 39 00198 - Roma (RM)			
<b>PROGETTAZIONE</b>						
Ing. Giacomo Greco 			Ing. Marco Marsico 			

Rev.	Data	Descrizione	Redatto	Verificato	Approvato
00	05/04/2023	Prima Emissione	Ing. G. Greco	Ing. M. Marsico	Ing. G. Greco

