

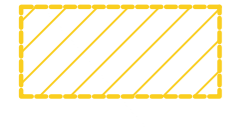



LEGENDA

 **PERIMETRO AZIENDA AGRICOLA "Fattoria Solare Siamaggiore 1"**

 **PERCORSO CAVIDOTTO 36 kV**
Comuni di:
- Siamaggiore
- Solarussa

Repertorio Beni Culturali individuanti immobili di notevole interesse pubblico e zone di interesse archeologico tutelati rispettivamente dagli artt. 136, 142 e dalla parte II del D.Lgs n.42/2004 e ss.mm.ii

 **Repertorio Beni Culturali Archeologici**

 **Repertorio Beni Culturali Architettonici**

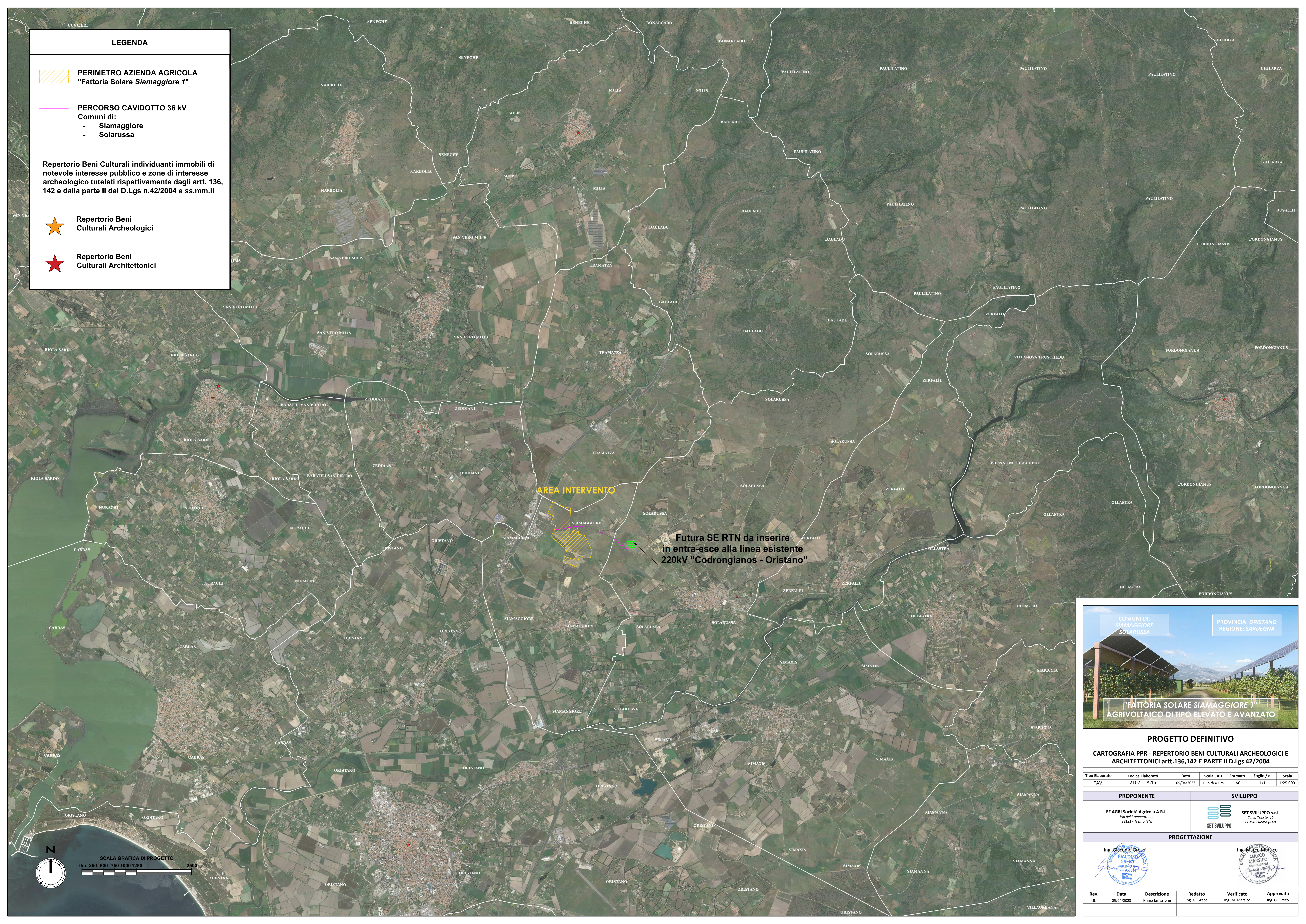

AREA INTERVENTO

Futura SE RTN da inserire in entra-esce alla linea esistente 220kV "Codrongianos - Oristano"

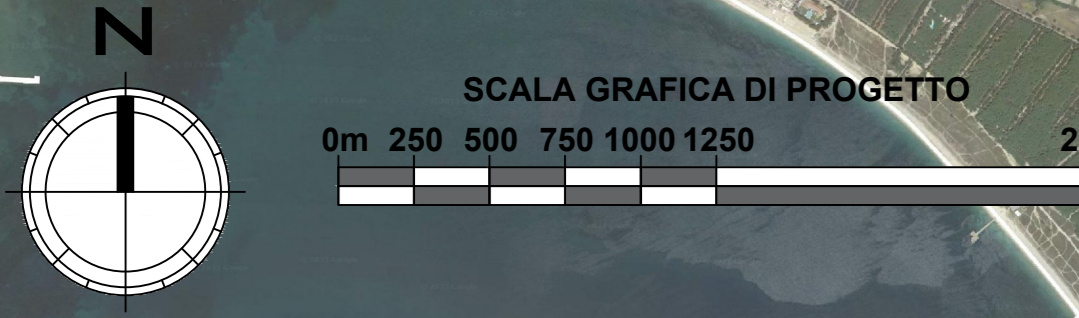



PROGETTO DEFINITIVO
CARTOGRAFIA PPR - REPERTORIO BENI CULTURALI ARCHEOLOGICI E ARCHITETTONICI artt.136,142 E PARTE II D.Lgs 42/2004

Tipo Elaborato	Codice Elaborato	Data	Scala CAD	Formato	Foglio / di	Scala
TAV.	2102_T.A.15	05/04/2023	1 unità = 1 m	A0	1/1	1:25.000

PROPONENTE	SVILUPPO
EF AGRI Società Agricola A.R.L. Via del Brennero, 111 38121 - Trento (TN)	 SET SVILUPPO s.r.l. Corso Trieste, 12 00198 - Roma (RM)

PROGETTAZIONE

 Ing. Giacomo Greco	 Ing. Marco Marsico
---	---

Rev.	Data	Descrizione	Redatto	Verificato	Approvato
00	05/04/2023	Prima Emissione	Ing. G. Greco	Ing. M. Marsico	Ing. G. Greco