

Carta del rischio archeologico

VRD\_multipolygon

- rischio alto
- rischio medio
- rischio basso

PROGETTO\_LAYOUT

- stazione 36
- PerimetroSottoStazione
- cavidotto Canino
- Layout\_di\_Progetto

CARTOGRAFIA WMS/WFS

igm25k\_lazio\_wgs

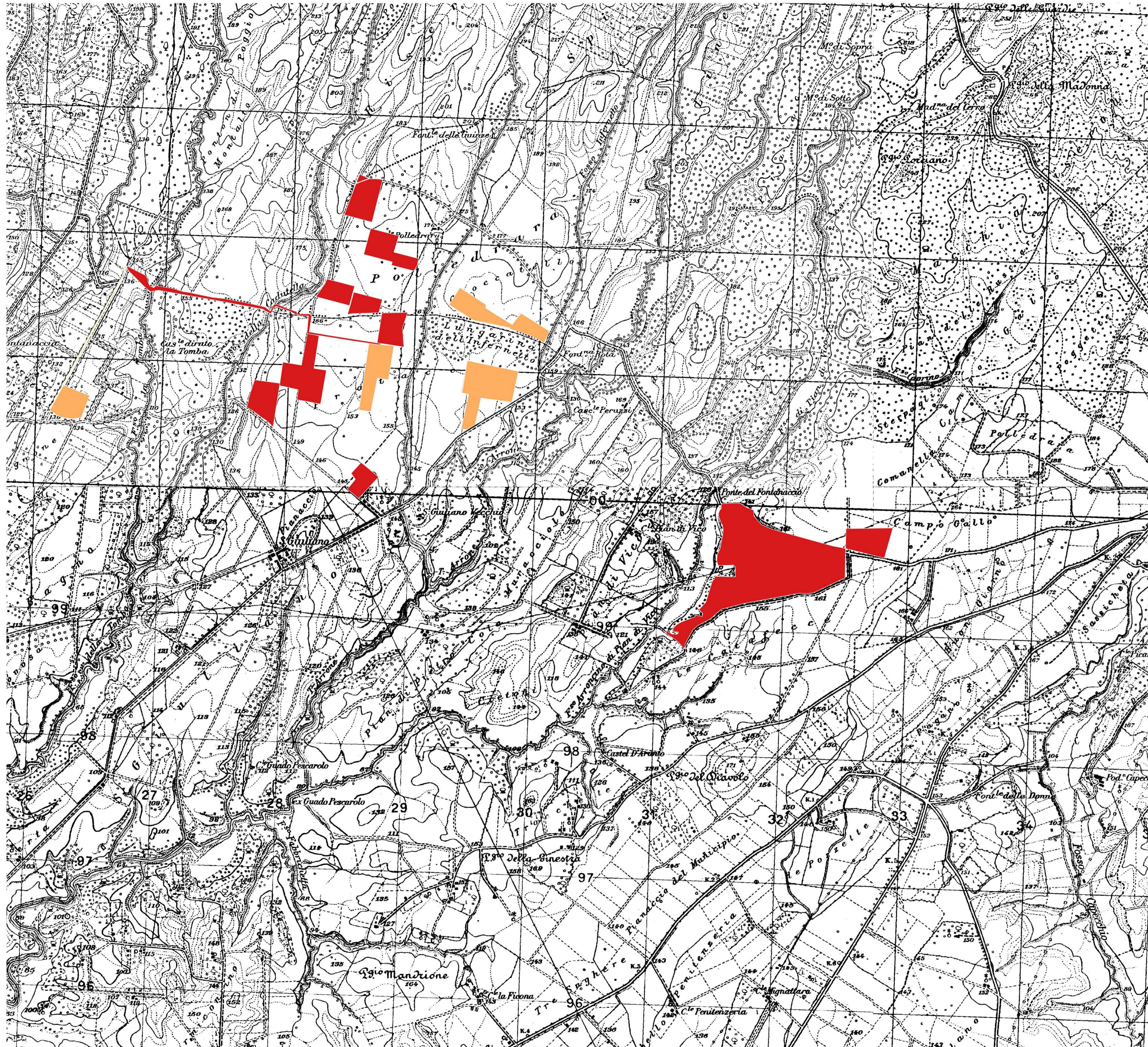

PROGETTO DELLA CENTRALE SOLARE "CORIANDOLI SOLARI"  
 da 56,37 MWp ad Arlena di Castro (VT)



**A\_03**  
 PROGETTO DEFINITIVO

Carta del rischio archeologico  
 scala 1:20.000



**PACIFICO**  
 OXY CAPITAL ADVISORS

Proponente  
 Pacifico Olivina S.R.L.  
 Piazza Walter-von-der-Vogelweide, 8 - 39100 (BZ)

Investitore agricolo superintensivo  
 OXY CAPITAL ADVISOR S.R.L.  
 Via A. Bertani, 6 - 20151 (MI)



**progetto verde**  
 studio di architettura del paesaggio

Progetto dell'inserimento paesaggistico e mitigazione  
 Progettista: Agr. Fabrizio Camillo Cignolini - Arch. Alessandro Visalli  
 Collaboratori: Urb. Enrico Barrelli, Arch. Anna Ripoli

**AEDES GROUP**  
 ENGINEERING

Progettazione elettrica e civile  
 Progettista: Ing. Rolando Roberto, Ing. Giselle Roberto  
 Collaboratori: Ing. Marco Pellegrino, Ing. Simone Bonacchi

**MARE RINNOVABILI**

Consulenza geologica  
 Geol. Gaetano Coccarelli

Consulenza tecnologica  
 Apolita S.R.L.  
 Via S. Maria, 10 - 00100 (RM)



rev	descrizione	formato	elaborazione	controllo	approvazione		
03	2023	00	Prima consegna	K1	Luca Mario Nejrotti	Salvatore Ponticello	Fabrizio Cembalo Sambiasi
01							
02							
03							
04							
05							
06							
07							