

- PROGETTO\_LAYOUT**
- PerimetroSottoStazione
  - cavidotto Canino
  - Layout\_di\_Progetto
- MOSI**
- MOSI\_multipoint
    - area di materiale mobile
    - area ad uso funerario
    - insediamento
  - MOSI\_multipolygon
    - area ad uso funerario
    - sito pluristratificato
    - insediamento
    - infrastruttura idrica
    - area di materiale mobile
- CARTOGRAFIA WMS/WFS**  
 igm25k\_lazio\_wgs

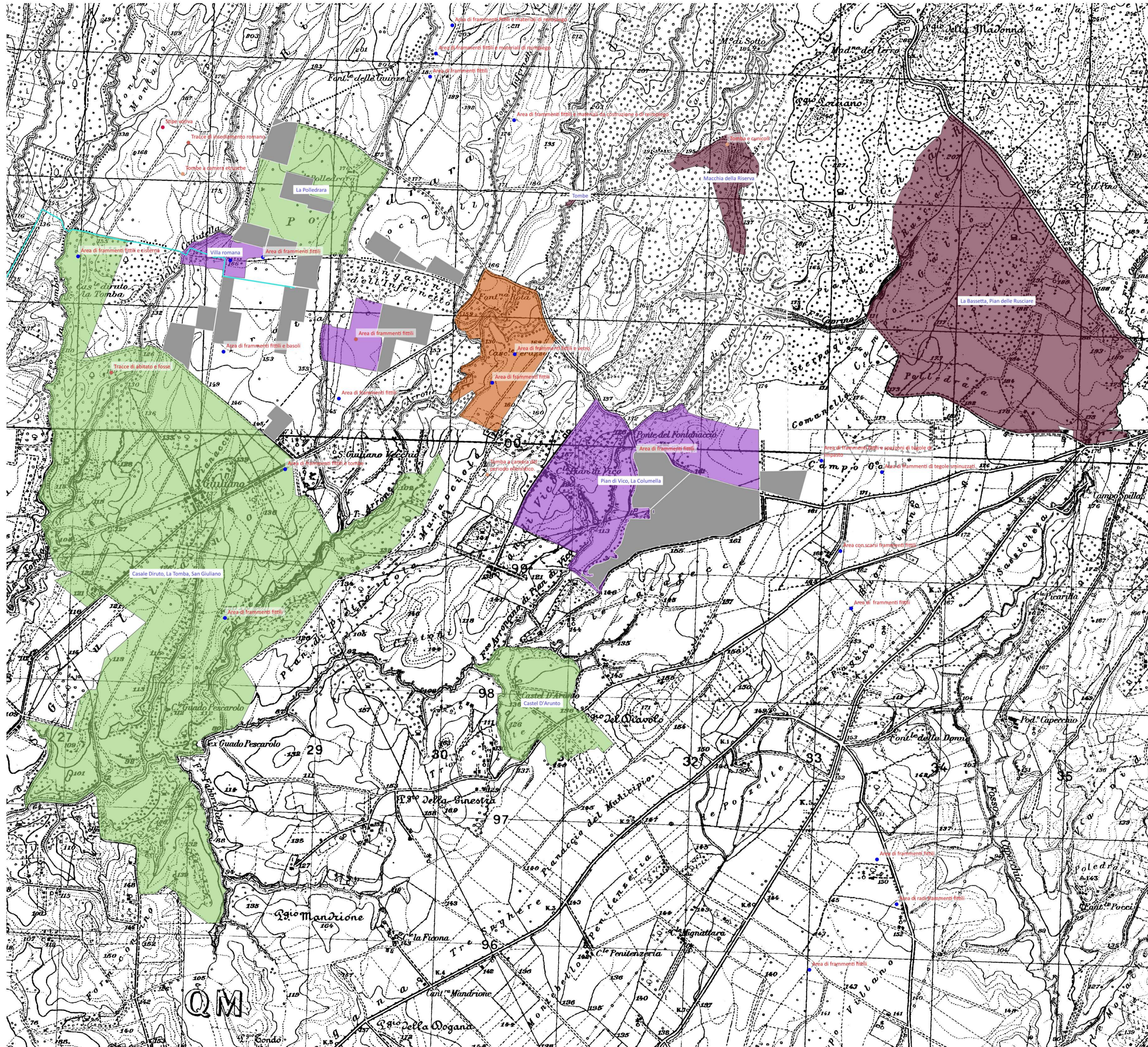

**PROGETTO DELLA CENTRALE SOLARE "CORIANDOLI SOLARI"**  
 da 56,37 MWp ad Arlena di Castro (VT)

**A\_04 CARTA DELLE EVIDENZE ARCHEOLOGICHE**  
 scala 1:20.000  
 PROGETTO DEFINITIVO



**PACIFICO**  
 Proponente  
 Pacifico Olivina S.R.L.  
 Piazza Walter-von-der-Vogelweide, 8 - 39100 (BZ)

**OXY CAPITAL ADVISORS**  
 Investitore agricolo superintensivo  
 OXY CAPITAL ADVISOR S.R.L.  
 Via A. Bertani, 6 - 20151 (MI)

**OLIO DANTE**

**progetto verde**  
 studio di architettura del paesaggio

Progetto dell'Inserimento paesaggistico e mitigazione  
 Progettista: Agr. Fabrizio Cambalo Cappelletti, Arch. Giuseppe Visalli  
 Collaboratori: Urb. Enrico Barrelli, Arch. Anna Ripoli

**AEDES GROUP**  
 ENGINEERING

Progettazione elettrica e civile  
 Progettista: Ing. Rolando Roberto, Ing. Giselle Roberto  
 Collaboratori: Ing. Marco Pellegrini, Ing. Simone Bonazzi

**MARE RINNOVABILI**  
 Consulenza geologia  
 Geol. Gaetano Coccarelli

Consulenza geologia  
 Apollia S.R.L.  
 Via...  
 Consulenza geologia  
 Apollia S.R.L.  
 Via...  
 Consulenza geologia  
 Apollia S.R.L.  
 Via...

rev	descrizione	formato	elaborazione	controllo	approvazione
03	2023				
00	Prima consegna	K1	Luca Mario Nejrotti	Salvatore Ponticello	Fabrizio Cambalo Sambiasi
01					
02					
03					
04					
05					
06					
07					