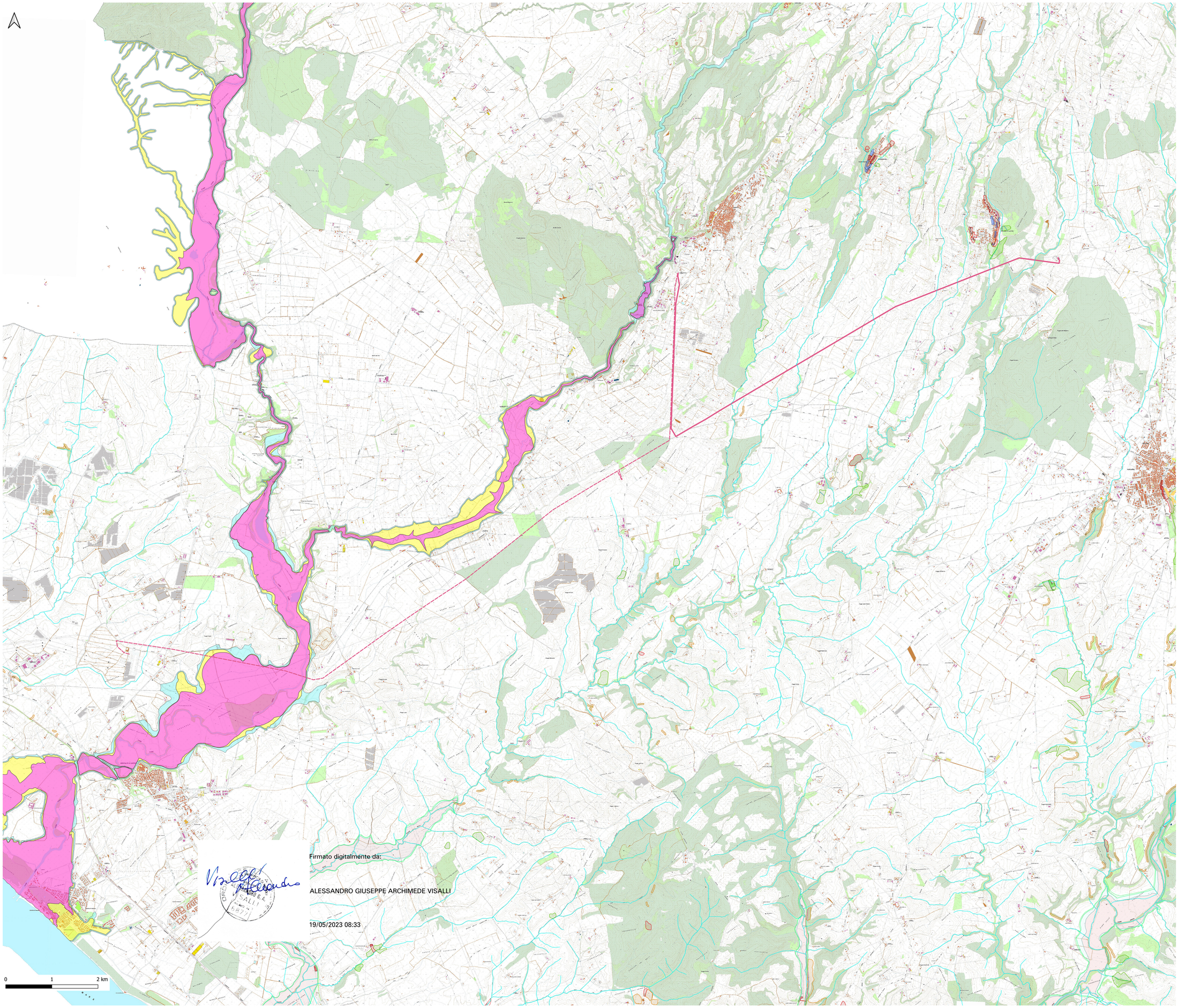

Firmato digitalmente da:

ALESSANDRO GIUSEPPE ARCHIMEDE VISALLI

19/05/2023 08:33

POTENZIAMENTO LINEA - INQUADRAMENTO PAI SU CTR

PAI

Linea da potenziare

AREE DI ATTENZIONE PER PERICOLO DI FRANE E D'INONDAZIONE

Aree di attenzione per presenza di cavità naturali o artificiali soggette a crolli

AREE DI ATTENZIONE PER PERICOLO DI FRANE E D'INONDAZIONE

Aree di attenzione geomorfologica

LIVELLI DI RISCHIO IN FUNZIONE DELLA PERICOLOSITA'E DEL VALORE ESPOSTO

R2

R3

R4

RISCHIO FRANA

R2

R3

R4

AREE SOTTOPOSTE A TUTELA PER PERICOLO FRANA

Aree a pericolo C

Aree a pericolo B

Aree a pericolo A

PERICOLOSITA' IDRAULICA

P.1.2 - pericolosità idraulica media

P.1.3 - pericolosità idraulica elevata

P.1.4 - pericolosità idraulica molto elevata

IDR_PAI_FIORA — REF_PAI_FIORA_DOMINI

AREE DI ATTENZIONE PER PERICOLO DI FRANE E D'INONDAZIONE

Altri corsi d'acqua principali (artt. 9 e 27)

Corsi d'acqua principali classificati pubblici con D.G.R. n° 452 del 01/04/05 (artt. 9 e 27)

AREE SOTTOPOSTE A TUTELA PER PERICOLO INONDAZIONE

Aree a pericolo A1 (c.2 art.7 e art.23)

Aree a pericolo A2 (c.2 art.7 e art.23 bis)

Aree a pericolo B1 (c.2 art.7 e art.24)

Aree a pericolo B2 (c.2 art.7 e art.25)

Aree a pericolo C (c.2. art.7 e art.26)

Aree di Attenzione Idraulica (artt.9 e 27)

IDR_PAI_BACREGLAZIO — IDR_PAI_BACREGLAZIO_RISCHIO_AREE_200707

R2

R3

R4

IDR_PAI_BACREGLAZIO — IDR_PAI_BACREGLAZIO_RISCHIO_LINEE_200707

R2

R3

R4

LIVELLI DI RISCHIO IN FUNZIONE DELLA PERICOLOSITA'E DEL VALORE ESPOSTO - RISCHIO FRANA

R2

R3

R4

SOLUZIONE 1

Tratto da demolire - Ipotesi 1

Nuova Se "Canino" lato 36kV - Ipotesi 1

Linea Canino-Tuscania-Arlena (autorizzata)

Linea AT 150kV - Ipotesi 1

Nuova Se "Canino" lato 150kV

Linea 150kV esistente "CANINO-ARLENA"

Raccordi AT - Ipotesi 1

Se Tuscania

PROGETTO DELLA CENTRALE SOLARE "CORIANDOLI SOLARI"

da 56,37 MWp ad Arlena di Castro (VT)

REGIONE LAZIO

E31

Opere rete Potenziamento_PAI_CTR

PROGETTO DEFINITIVO

PACIFICO

OXY CAPITAL ADVISORS

Proponente

Pacifico Olivina S.R.L.
Piazza Walther-von-der-Vogelweide,8 - 39100 (BZ)

Investitore agricolo superintensivo

OXY CAPITAL ADVISOR S.R.L.
Via A. Bertani, 6 - 20154 (MI)

OLIO DANTE

progetto verde studio di architettura del paesaggio

Progetto dell'inserimento paesaggistico e mitigazione
Progettista: Agr. Fabrizio Cembalo Sambiase, Arch. Alessandro Visalli
Collaboratori: Urb. Enrico Borrelli, Arch. Anna Sirica

AEDES GROUP ENGINEERING

Progettazione elettrica e civile
Progettista: Ing. Rolando Roberto, Ing. Giselle Roberto
Collaboratori: Ing. Marco Balzano, Ing. Simone Bonacini

Progettazione oliveto superintensivo
Progettista: Agron. Giuseppe Rutigliano

MARE RINNOVABILI

Consulenza geologia
Geol. Gaetano Ciccarelli

Consulenza archeologia
Apoikia S.R.L.
Via Sant'Anna dei Lombardi, 16 - 80134 (NA)

03 2023

rev	descrizione	formato	elaborazione	controllo	approvazione
00	Prima consegna	A0	Giovanni Saraceno	Giovanni Saraceno	Giovanni Saraceno
01					
02					
03					
04					
05					
06					
07					

ORDINE DEI DOTTORI AGRONOMI E DEI DOTTORI FORESTALI DELLA PROVINCIA DI BARI
N. 774 SEZ. A
DOTTORE AGRONOMO GIANFRANCO DABBICO
DOTTORE FORESTALE GIUSEPPE SANSEVERO