Opere di connessione su catastale - scala 1:5.000

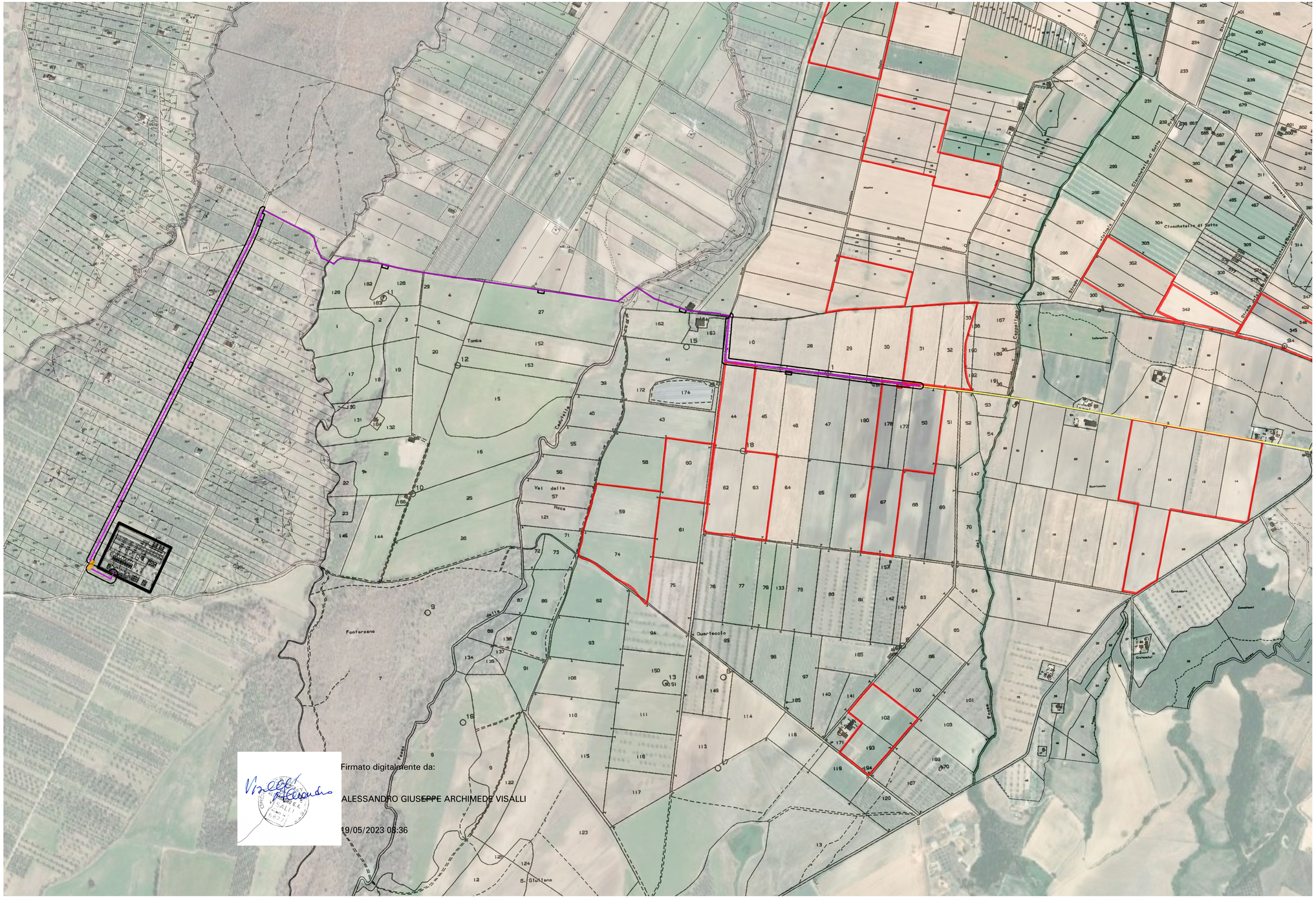

Firmato digitalmente da:

ALESSANDRO GIUSEPPE ARCHIMEDE VISALLI

19/05/2023 08:36

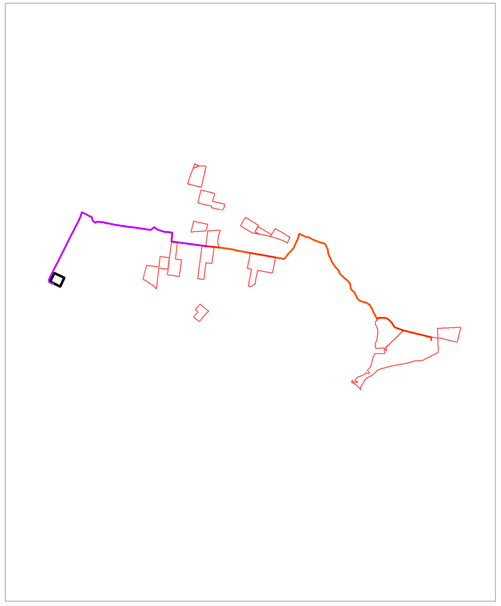

- cavidotto MT interno
- cavidotto MT connessione rete
- perimetro lotto
- fascia rispetto 2m esproprio elettrodotto
- fascia rispetto 10m servitù di elettrodotto
- fascia rispetto 15m cavidotto AT
- stazione 36
- area di cantiere
- Sottostazione Canino

PROGETTO DELLA CENTRALE SOLARE "CORIANDOLI SOLARI"

da 56,37 MWp ad Arlena di Castro (VT)

REGIONE LAZIO

M07

PROGETTO DEFINITIVO

CONNESSIONE SU CATASTALE
scala 1:5.000

PACIFICO

Proponente
Pacifico Olivina S.R.L.
Piazza Walther-von-der-Vogelweide,8 - 39100 (BZ)

OXY CAPITAL ADVISORS

Investitore agricolo superintensivo
OXY CAPITAL ADVISOR S.R.L.
Via A. Bertani, 6 - 20144 Milano

OLIO DANTE

progetto verde studio di architettura del paesaggio

Progetto dell'inserimento paesaggistico e mitigazione
Progettista: Agr. Fabrizio Cembalo Sambiase, Arch. Alessandro Visalli
Collaboratori: Urb. Enrico Borrelli, Arch. Erica Sarra

AEDES GROUP ENGINEERING

Progettazione elettrica e civile
Progettista: Ing. Rolando Renzetti, Ing. Giselle Roberto
Collaboratori: Ing. Maria Pellegrino, Simone Bonacini

Progettazione civile superintensiva
Progettista: Agron. Alessandro Visalli

MARE RINNOVABILI

Consulenza geologia
Geol. Gaetano Zocarelli

Consulenza archeologia
Apolitis S.R.L.
Via Giovanni dei Lombardi, 16 - 80121 Napoli

ORDINE INGEGNERI ROMA n. 23544 Settore A — Dott. Ing. ROLANDO ROBERTO RENZETTI

rev	descrizione	formato	elaborazione	controllo	approvazione
03	Prima consegna	A1	Enrico Borrelli	Alessandro Visalli	Fabrizio Cembalo Sambiase
04					
05					
06					
07					

ORDINE DEI DOTTORI AGRONOMI E DEI DOTTORI FORESTALI DI BARI — N. 774 SEZ. A — DOTTORE AGRONOMO FABRIZIO EMILIO SAMBIASE SANSEV