

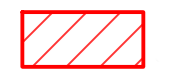

LEGENDA

 **PERIMETRO AZIENDA AGRICOLA**
Fattoria Solare "Tramatza"

Comune: Tramatza (OR)

Foglio 15 - Catasto Terreni
P.IIe: 52, 228, 229, 232, 233, 234,
235, 236, 240, 241, 242, 246,
328, 330, 332, 334, 336, 338,
340, 342, 408

Foglio 15 - Catasto Fabbricati
P.IIe: 247, 409, 410

 **PERCORSO CAVIDOTTO**

Comuni di:
- Tramatza (OR)
- Siamaggiore (OR)
- Solarussa (OR)

PERIMETRO AZIENDA AGRICOLA
"FATTORIA SOLARE TRAMATZA"

COORDINATE AREA INTERVENTO
39°58'42.24"N - 8°38'12.24"E

Linea RTN Esistente 220.kV
"Codrongianos - Oristano"

Futura SE RTN da inserire
in entra-esce alla linea esistente
220 kV "Codrongianos - Oristano"

INQUADRAMENTO TERRITORIALE
AREA INTERVENTO CON INDICAZIONE
POSIZIONAMENTO SU TERRITORIO
REGIONALE

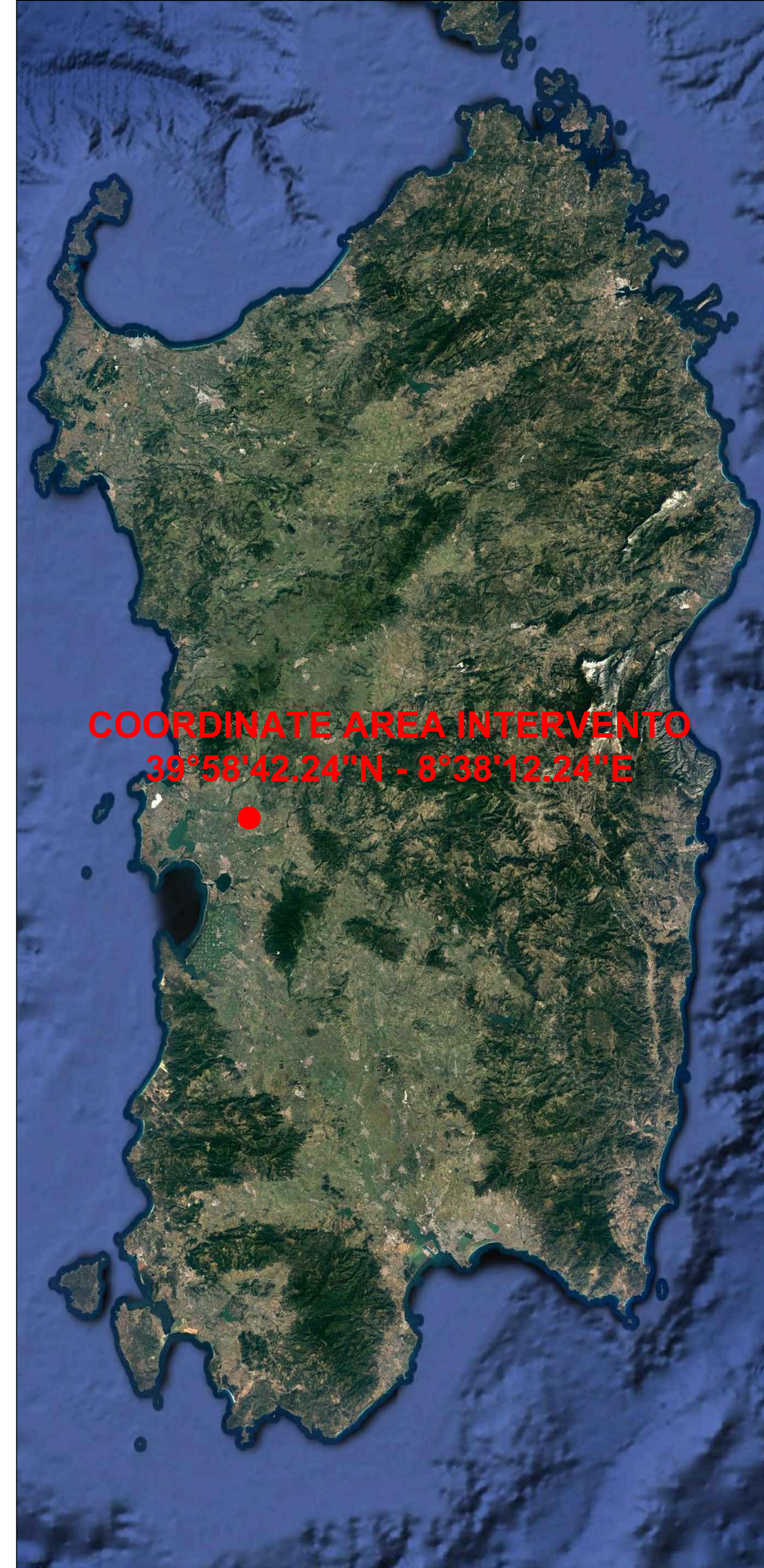

COORDINATE AREA INTERVENTO
39°58'42.24"N - 8°38'12.24"E



COMUNI DI:
TRAMATZA, SIAMAGGIORE,
SOLARUSSA

PROVINCIA: ORISTANO
REGIONE: SARDEGNA

"FATTORIA SOLARE TRAMATZA"
AGRIVOLTAICO DI TIPO ELEVATO E AVANZATO



PROGETTO DEFINITIVO

INQUADRAMENTO TERRITORIALE SU CARTA TECNICA REGIONALE

Tipo Elaborato	Codice Elaborato	Data	Scala CAD	Formato	Foglio / di	Scala
TAV.	2104_T.A.02	21/04/2023	1 unità = 1 m	A0	1/1	1:10.000

PROPRONENTE	SVILUPPO
EF AGRI Società Agricola A.R.L. Via del Brennero, 111 38121 - Trento (TN)	SET SVILUPPO s.r.l. Corso Trieste, 39 00198 - Roma (RM)

PROGETTAZIONE

Ing. Giacomo Greco 	Ing. Marco Marsico 
---	---

Rev.	Data	Descrizione	Redatto	Verificato	Approvato
00	21/04/2023	Prima Emissione	Ing. G. Greco	Ing. M. Marsico	Ing. G. Greco

SCALA GRAFICA DI PROGETTO
0m 100 200 300 400 500 600 700

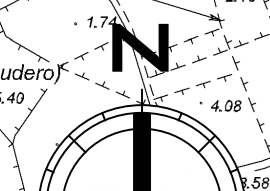

SOLANAS
(Fraz. d. Comune di Cabras)