

LEGENDA

 PERIMETRO AZIENDA AGRICOLA "Fattoria Solare Tramatzà"

 PERCORSO CAVIDOTTO 36 KV  
Comuni di:  
- Tramatzà  
- Siamaggiore  
- Solarussa

Fascia di rispetto 150 m dei fiumi tutelati ai sensi dell'art. 142 del D.Lgs n.42/2004 e ss.mm.ii

 BP02\_C2\_A1

 BP02\_C2\_B2

Fascia di rispetto 150 m dagli elementi lineari "fiumi, torrenti e corsi d'acqua" tipizzati ai sensi dell'art. 143 del D.Lgs n.42/2004 e ss.mm.ii



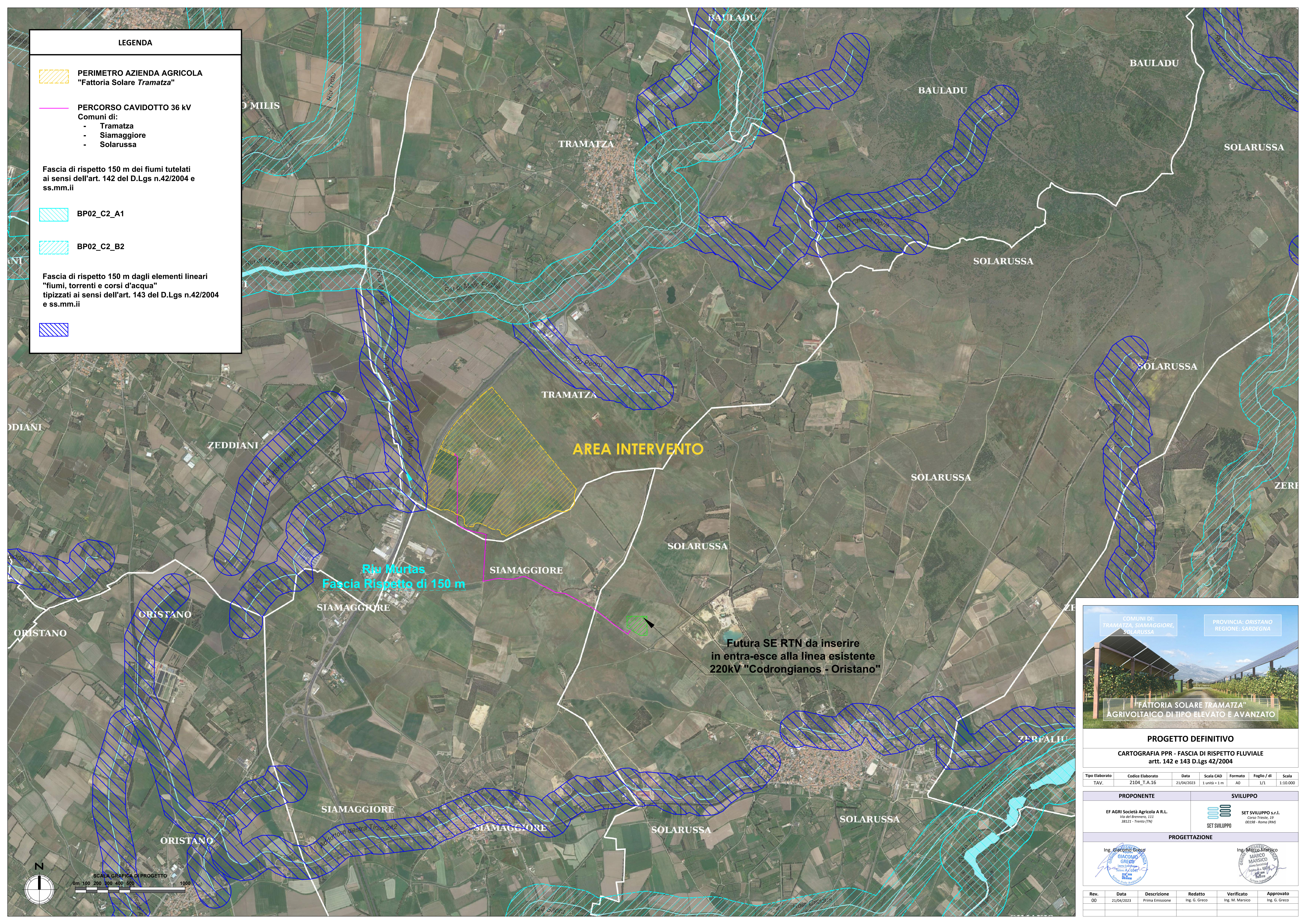

**AREA INTERVENTO**

**Rio Murtas**  
Fascia Rispetto di 150 m

Futura SE RTN da inserire in entra-esce alla linea esistente 220kV "Codrongianos - Oristano"





COMUNI DI: TRAMATZA, SIAMAGGIORE, SOLARUSSA  
PROVINCIA: ORISTANO  
REGIONE: SARDEGNA

**PROGETTO DEFINITIVO**  
CARTOGRAFIA PPR - FASCIA DI RISPETTO FLUVIALE  
artt. 142 e 143 D.Lgs 42/2004

Tipo Elaborato	Codice Elaborato	Data	Scala CAD	Formato	Foglio / di	Scala
TAV.	2104_T.A.16	21/04/2023	1 unità = 1 m	A0	1/1	1:10.000

PROPRONENTE	SVILUPPO
EF AGRI Società Agricola A.R.L. Via del Brennero, 111 38121 - Trento (TN)	SET SVILUPPO S.r.l. Corso Trieste, 19 00198 - Roma (RM)

PROGETTAZIONE	
Ing. Giacomo Greco 	Ing. Marco Marsico 

Rev.	Data	Descrizione	Redatto	Verificato	Approvato
00	21/04/2023	Prima Emissione	Ing. G. Greco	Ing. M. Marsico	Ing. G. Greco

