

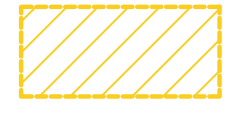



**LEGENDA**

 **PERIMETRO AZIENDA AGRICOLA "Fattoria Solare Tramatzà"**

 **PERCORSO CAVIDOTTO 36 KV**  
Comuni di:  
- Tramatzà  
- Siamaggiore  
- Solarussa

**Perimetri delle aree vincolate ai sensi degli artt. 136 e 157 del D.Lgs n.42/2004 e ss.mm.ii.**

 **Perimetri non esaminati dal Comitato del PPR**

 **Perimetri esaminati dal Comitato del PPR**

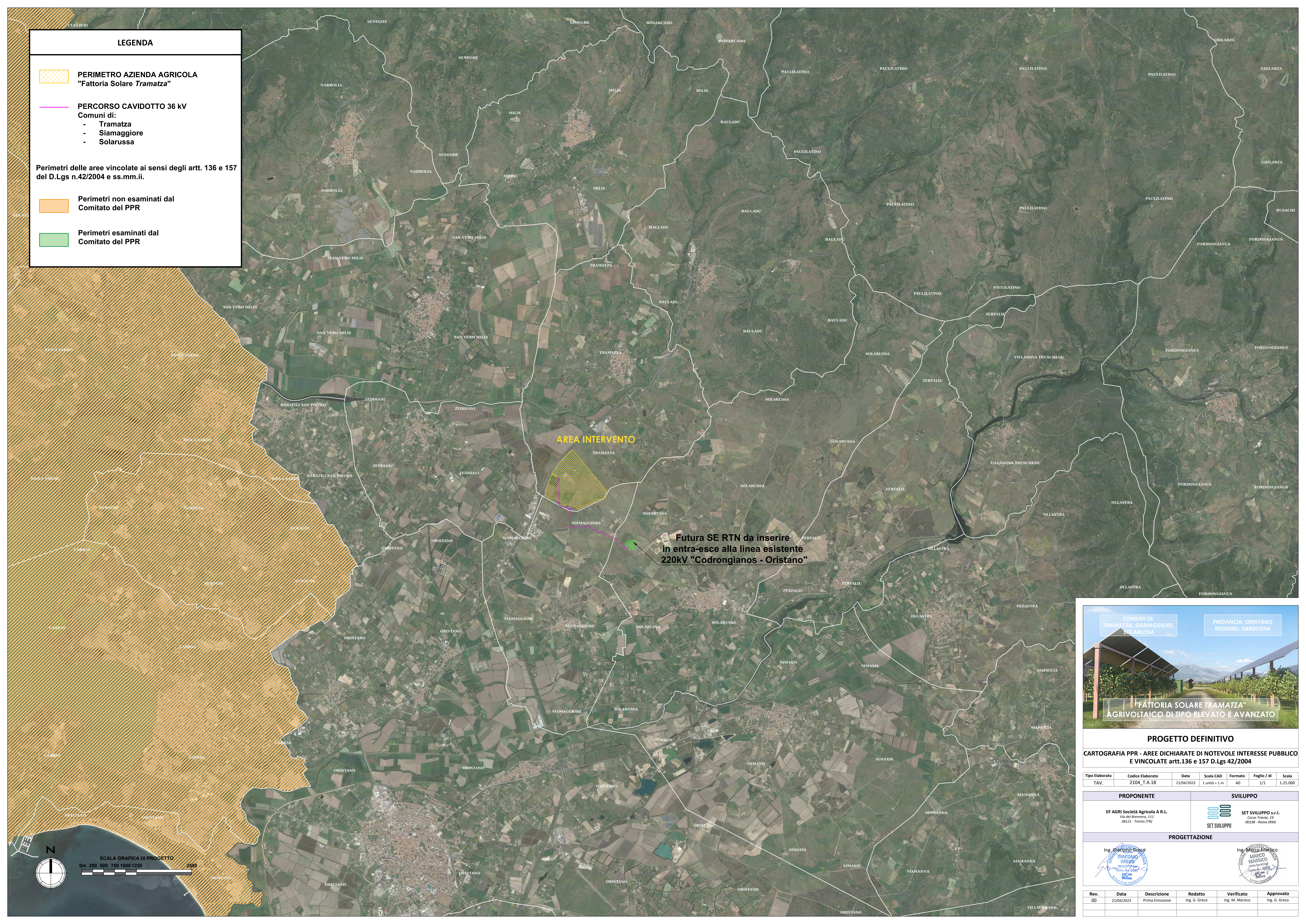

**Futura SE RTN da inserire in entra-esce alla linea esistente 220kV "Codrongianos - Oristano"**



**PROGETTO DEFINITIVO**

**CARTOGRAFIA PPR - AREE DICHIARATE DI NOTEVOLE INTERESSE PUBBLICO E VINCOLATE artt.136 e 157 D.Lgs 42/2004**

Tipo Elaborato	Codice Elaborato	Data	Scala CAD	Formato	Foglio / di	Scala
TAV.	2104_T.A.18	21/04/2023	1 unità = 1 m	A0	1/1	1:25.000

PROPONENTE	SVILUPPO
<b>EF AGRI Società Agricola A R.L.</b> Via del Brennero, 111 38121 - Trento (TN)	 <b>SET SVILUPPO s.r.l.</b> Corso Trieste, 12 00198 - Roma (RM)

**PROGETTAZIONE**

**Ing. Giacomo Greco**  
 Architetto

**Ing. Marco Marsico**  
 Ingegnere

Rev.	Data	Descrizione	Redatto	Verificato	Approvato
00	21/04/2023	Prima Emissione	Ing. G. Greco	Ing. M. Marsico	Ing. G. Greco

