

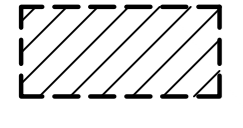



LEGENDA

 PERIMETRO AZIENDA AGRICOLA "Fattoria Solare Tramatza"

 PERCORSO CAVIDOTTO 36 KV
Comuni di:
- Tramatza
- Siamaggiore
- Solarussa

Tipologie soprassuoli aree percorse dal fuoco - Legge n. 353/2000

 Altro - Area percorsa dal fuoco nel 2007

 Bosco

 Pascolo

Anni di riferimento: dal 2005 al 2021

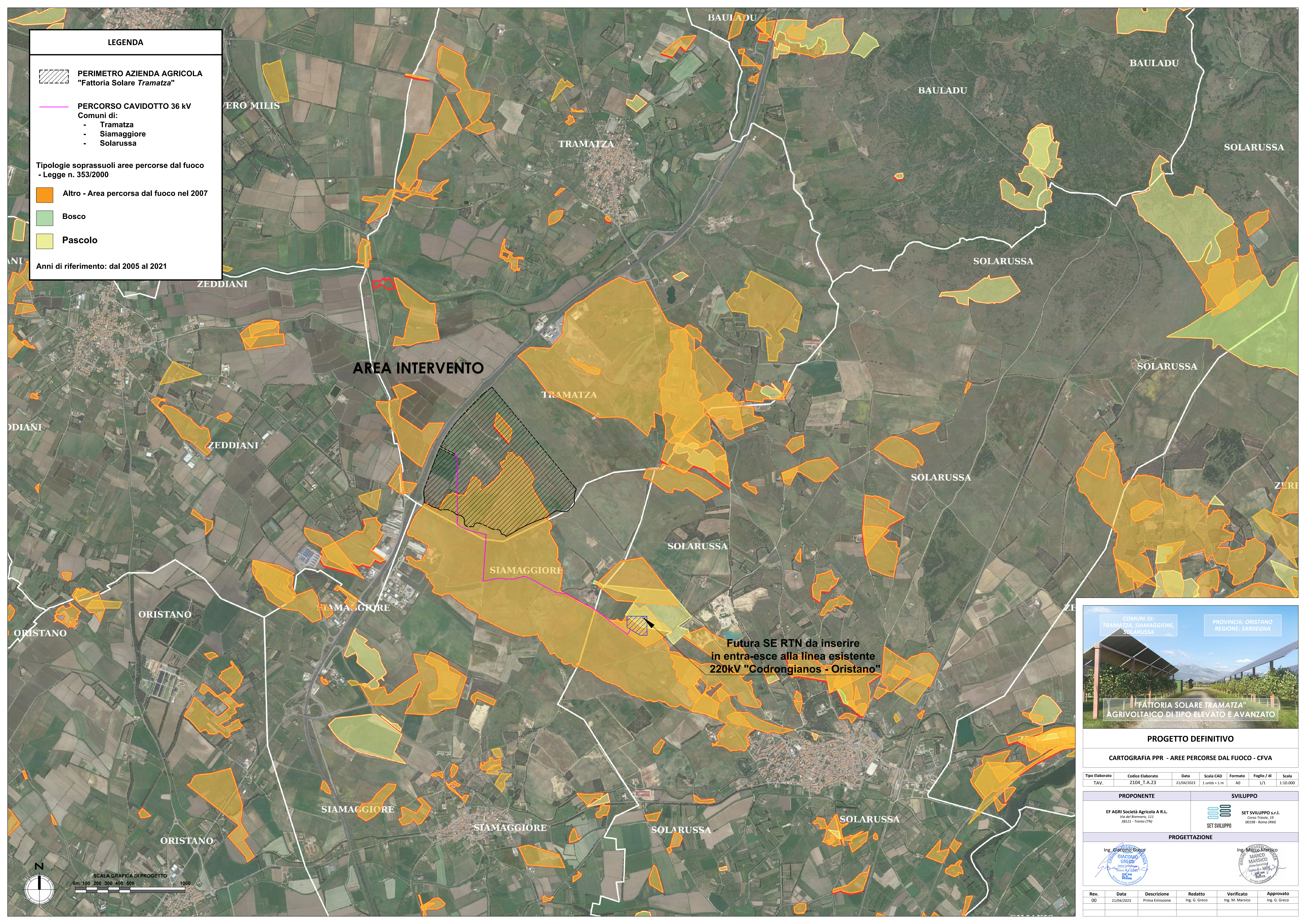

AREA INTERVENTO

Futura SE RTN da inserire
in entra-esce alla linea esistente
220kV "Codrongianos - Oristano"



COMUNI DI:
TRAMATZA, SIAMAGGIORE,
SOLARUSSA

PROVINCIA: ORISTANO
REGIONE: SARDEGNA

"FATTORIA SOLARE TRAMATZA"
AGRIVOLTAICO DI TIPO ELEVATO E AVANZATO



PROGETTO DEFINITIVO

CARTOGRAFIA PPR - AREE PERCORSE DAL FUOCO - CFVA

Tipo Elaborato	Codice Elaborato	Data	Scala CAD	Formato	Foglio / di	Scala
TAV.	2104_T.A.23	21/04/2023	1 unità = 1 m	A0	1/1	1:10.000

PROPONENTE	SVILUPPO
EF AGRI Società Agricola A.R.L. Via del Brennero, 111 38121 - Trento (TN)	SET SVILUPPO s.r.l. Corso Trieste, 39 00198 - Roma (RM)

PROGETTAZIONE

Ing. Giacomo Greco	Ing. Marco Marsico
	

Rev.	Data	Descrizione	Redatto	Verificato	Approvato
00	21/04/2023	Prima Emissione	Ing. G. Greco	Ing. M. Marsico	Ing. G. Greco

