

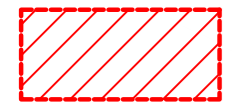

**LEGENDA**

 **PERIMETRO AZIENDA AGRICOLA "Fattoria Solare Tramatzà"**

 **PERCORSO CAVIDOTTO 36 kV**  
Comuni di:  
- Tramatzà  
- Siamaggiore  
- Solarussa

**Legenda**

**Ambiente e agricoltura**

1. Aree naturali protette  
Aree naturali protette nazionali (ai sensi della L. n. 394/1991) e regionali (ai sensi della L.R. 31/1989)

2. Zone umide  
Zone umide di importanza internazionale (ai sensi del D.P.R. 488/1976)

3. Aree Rete Natura 2000  
SIC (Siti di Interesse Comunitario, Direttiva 92/43/CEE) e ZPS (Zone di Protezione Speciale, Direttiva 79/409/CEE)

4. Important Bird Areas (IBA)  
IBA individuate dalla IPU nella Regione Sardegna

6. Aree di presenza, riproduzione, alimentazione e transito di specie faunistiche protette  
Centri delle aree con presenza di chiroterofauna

7. Aree agricole interessate da produzioni di qualità  
Terreni agricoli irrigati gestiti dai Consorzi di Bonifica

8. Zone e agglomerati di qualità dell'aria  
Agglomerato di Cagliari (ai sensi del D.Lgs. 155/2010)

**Assetto idrogeologico**

9. Aree caratterizzate da situazioni di dissesto e/o rischio idrogeologico  
Aree di pericolosità idraulica molto elevata (H4) o elevata (H3) e aree di pericolosità da frana molto elevata (H4) o elevata (H3)

**Paesaggio**

11. Immobili e aree di notevole interesse pubblico (Art. 136 del D.Lgs. 42/2004)  
Immobili di notevole interesse pubblico ai sensi dell'Art. 136 del D.Lgs. 42/2004

12. Zone tutelate (Art. 142 del D.Lgs. 42/2004)  
Aree tutelate ai sensi dell'Art. 142 del D.Lgs. 42/2004

13a. Beni paesaggistici puntuali (Art. 143 del D.Lgs. 42/2004)  
Grotte, caverne, alberi monumentali, monumenti naturali e archeologici, insediamenti sparsi, edifici e manufatti di valenza storico-culturale

13b. Beni paesaggistici lineari e areali (Art. 143 del D.Lgs. 42/2004)  
Fiumi, torrenti e fascia costiera

14. Beni identitari (Art. 143 D.Lgs. 42/2004)  
Edifici e manufatti di valenza storico-culturale, rete infrastrutturale storica e trame e manufatti del paesaggio agro-pastorale storico-culturale

15. Siti UNESCO  
Complesso nuragico di Barunimi

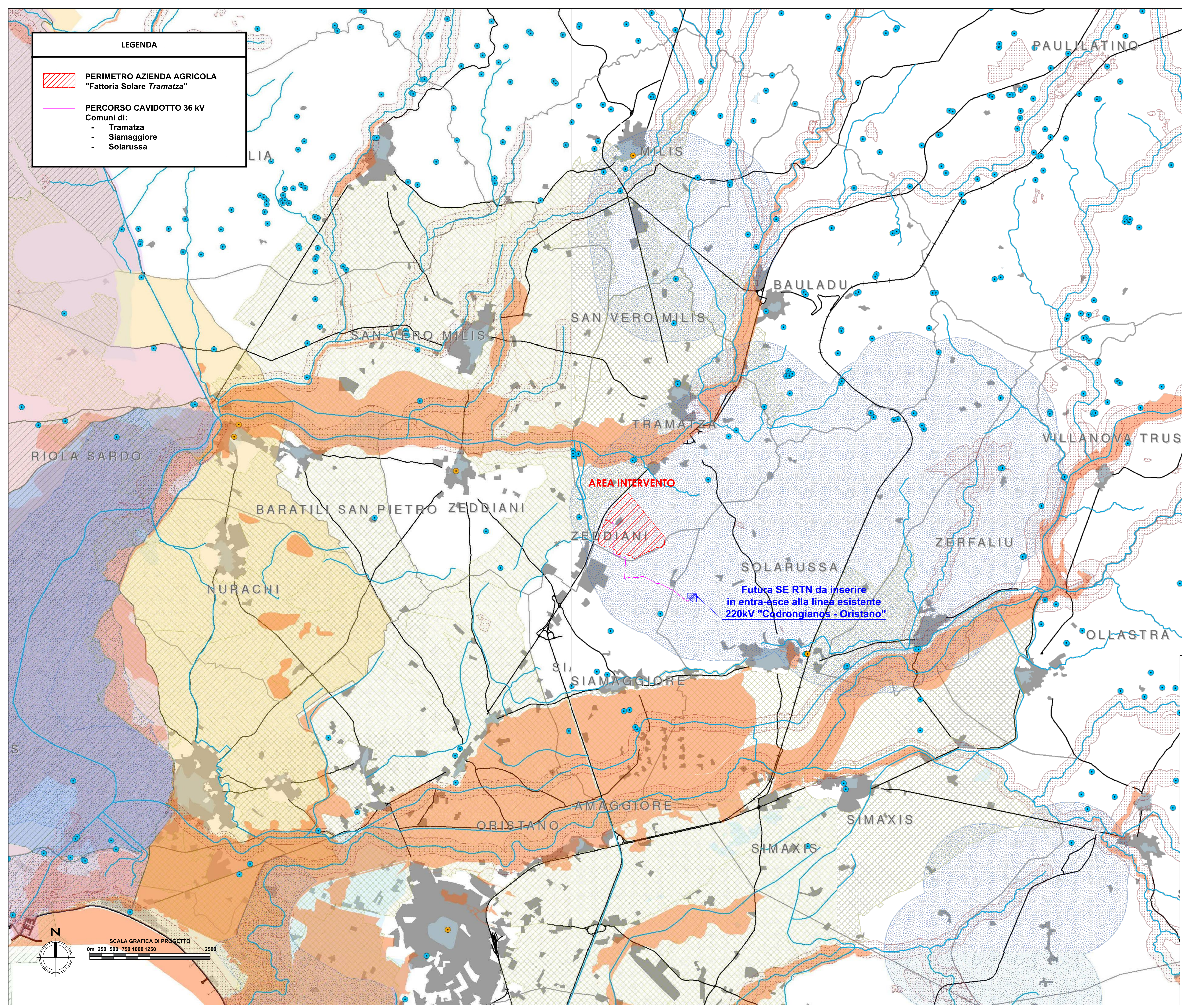

**AREA INTERVENTO**

Futura SE RTN da inserire in entrata-uscita alla linea esistente 220kV "Codrongianus - Oristano"



COMUNI DI: TRAMATZÀ, SIAMAGGIORE, SOLARUSSA  
PROVINCIA: ORISTANO  
REGIONE: SARDEGNA

**"FATTORIA SOLARE TRAMATZÀ" AGRIVOLTAICO DI TIPO ELEVATO E AVANZATO**

**PROGETTO DEFINITIVO**

CARTOGRAFIA AREE D.G.R. n.59-90 DEL 2020

Tipo Elaborato	Codice Elaborato	Data	Scala CAD	Formato	Foglio / di	Scala
TAV.	2104_T.A.25	21/04/2023	1 unità = 1 m	A0	1/1	1:25.000

PROPONENTE	SVILUPPO
EF AGRI Società Agricola A.R.L. Via del Brennero, 111 38121 - Trento (TN)	SET SVILUPPO s.r.l. Corso Trieste, 31 00198 - Roma (RM)

**PROGETTAZIONE**

Rev.	Data	Descrizione	Redatto	Verificato	Approvato
00	21/04/2023	Prima Emissione	Ing. G. Greco	Ing. M. Marsico	Ing. G. Greco

