

INQUADRAMENTO CATASTALE PROVINCIA DI CARBONIA IGLESIAS, COMUNE DI PORTOSCUSO FOGLIO 7

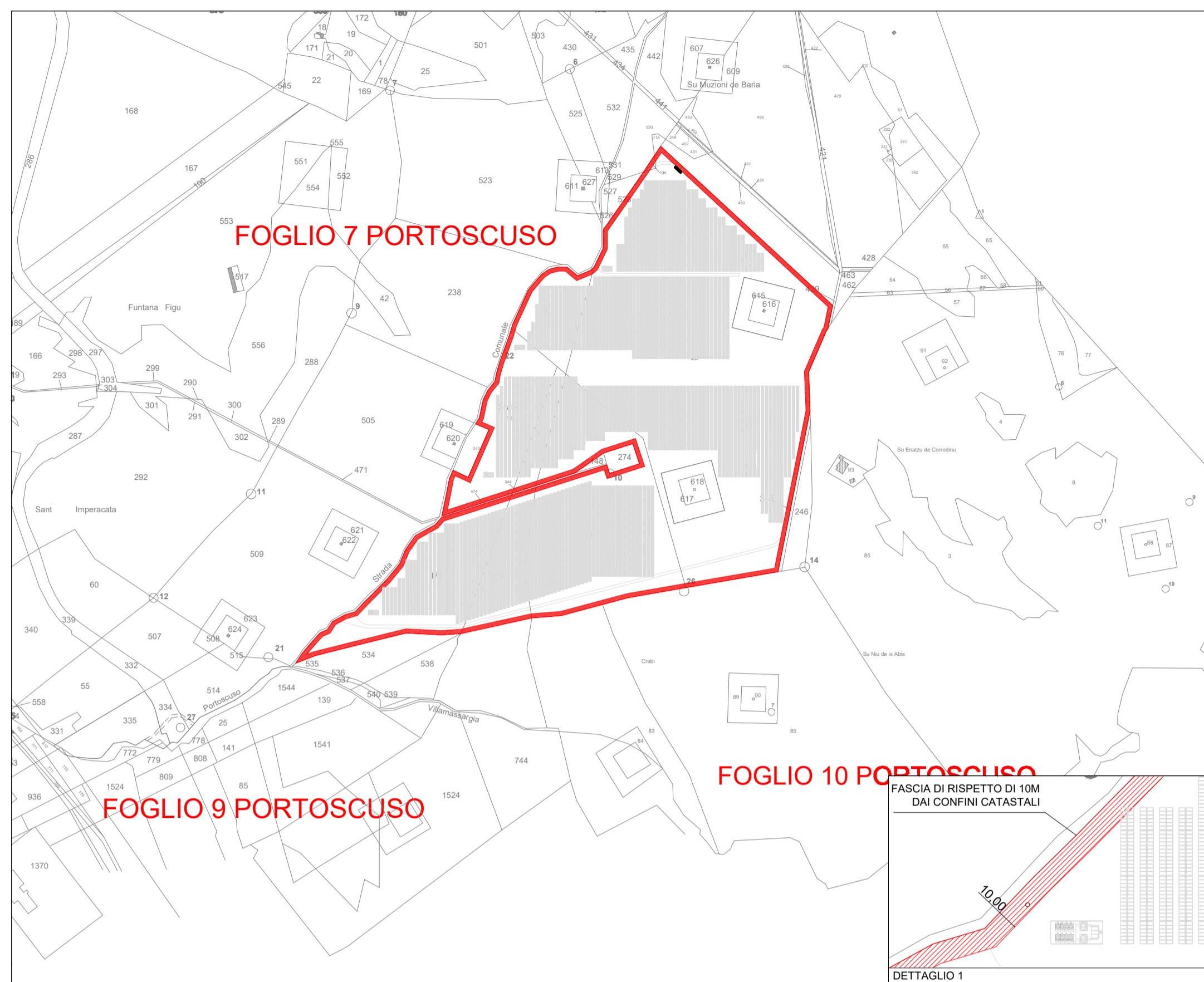

FASCIA DI RISPETTO DAI CONFINI CATASTALI

FASCIA DI RISPETTO DAI CONFINI CATASTALI

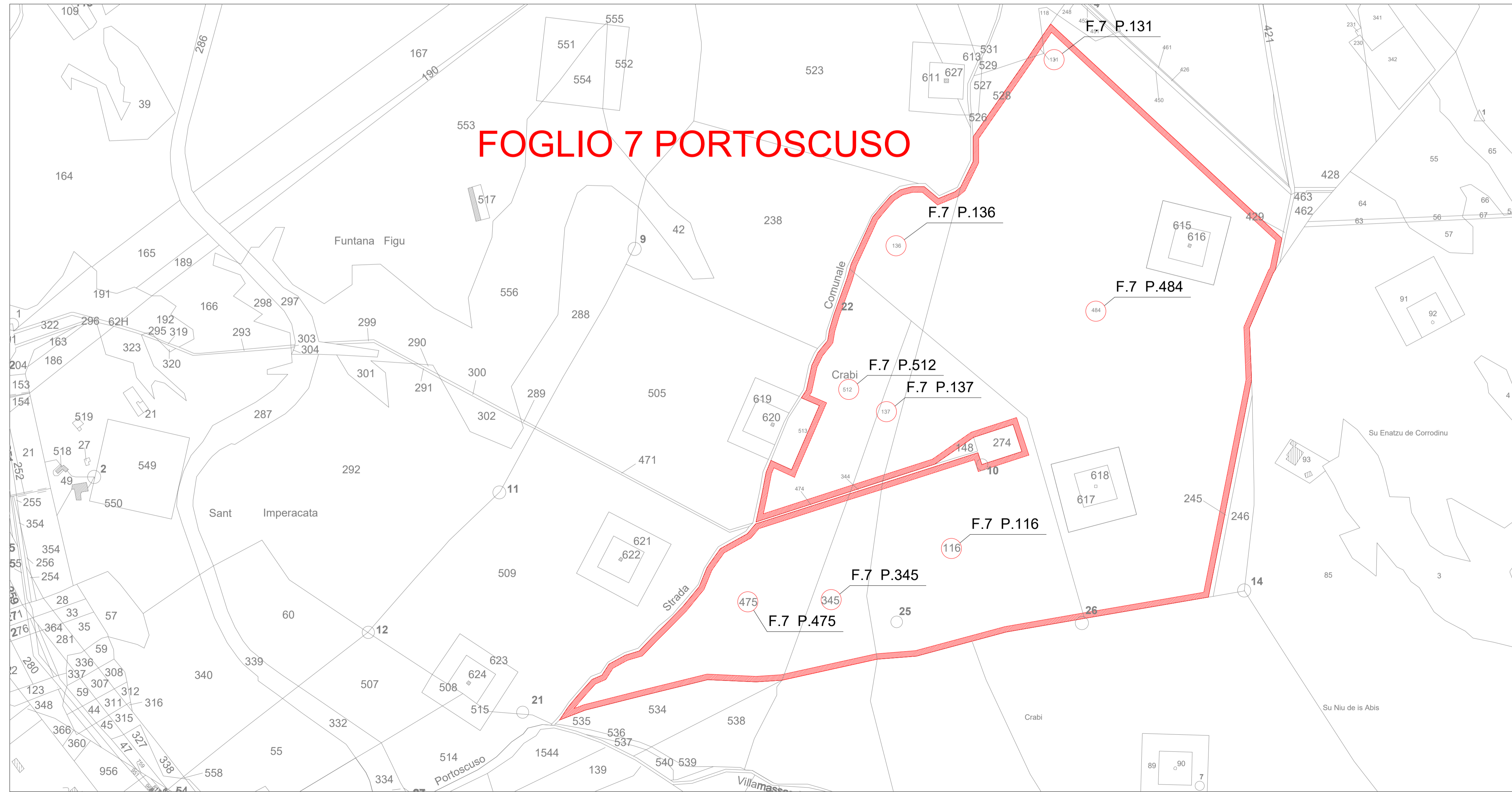

INQUADRAMENTO CATASTALE CON INDIVIDUAZIONE PARTICELLE

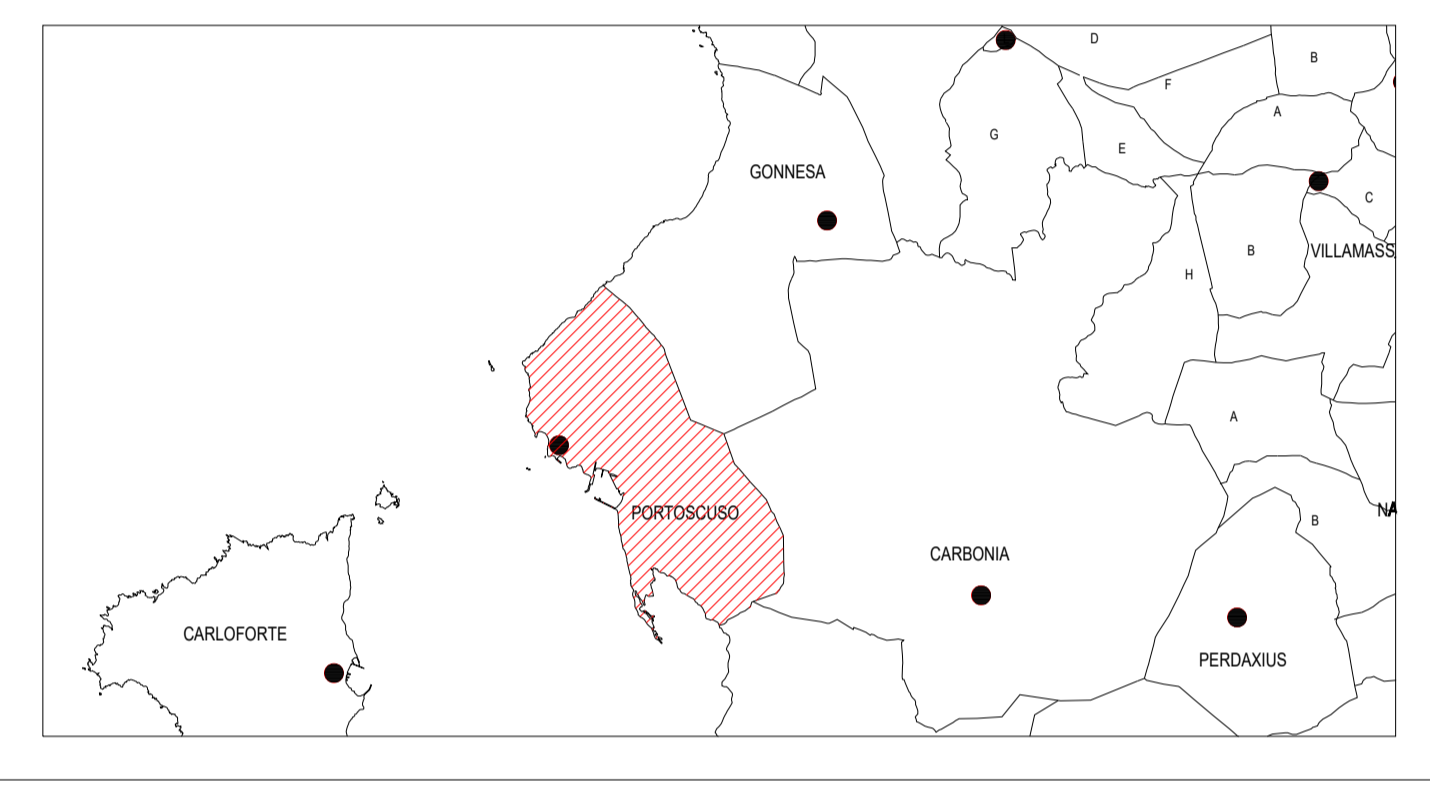
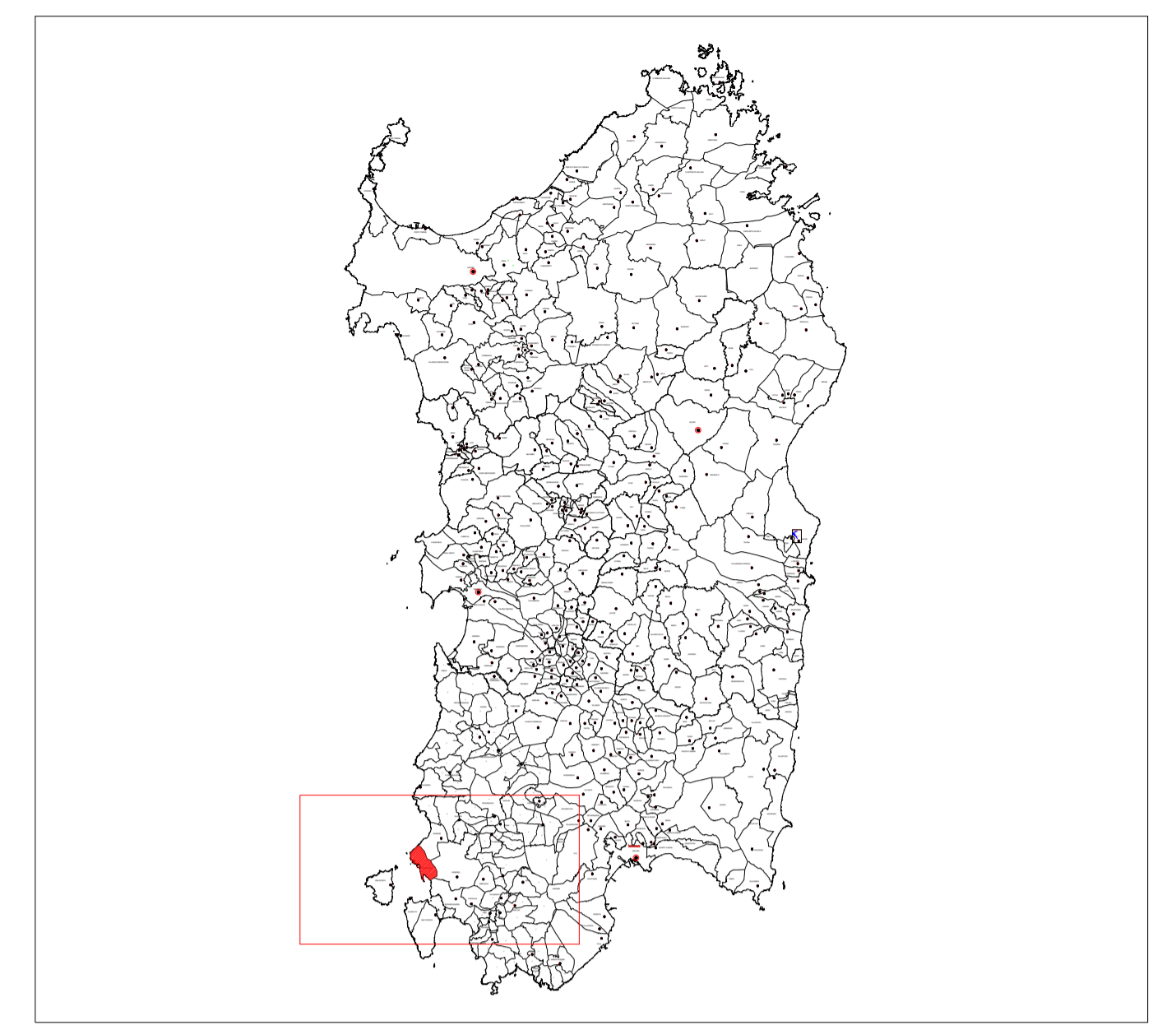



REGIONE SARDEGNA
COMUNE DI PORTOSCUSO
Provincia Del Sud Sardegna



Titolo del Progetto

PROGETTO DEFINITIVO
PROGETTO PER LA REALIZZAZIONE DI UN IMPIANTO FOTOVOLTAICO
DENOMINATO "GREEN AND BLUE SU MUNZIONI"
DELLA POTENZA DI 39.031,200 kWp IN LOCALITÀ "SU MUNZIONI" NEL COMUNE DI PORTOSCUSO

Identificativo Documento

TAV_FTV002

ID Progetto	GBSM	Tipologia	D	Formato	AI	Disciplina	AMB
INQUADRAMENTO CATASTALE							

<i>SCALA:</i> Varie	<i>FILE:</i> TAV_FTV002.pdf
<i>IL PROGETTISTA</i> Arch. Andrea Casula	<i>GRUPPO DI PROGETTAZIONE</i> Arch. Andrea Casula Geom. Fernando Porcu Dott. In Arch. J. Alessia Manunza Geom. Vanessa Porcu Dott. Agronomo Giuseppe Vacca Archeologo Alberto Mossa Geol. Maria Camba Ing. Antonio Diestini Green Island Energy S.p.A.

COMMITTENTE

SF ISLAND SRL

Rev.	Data Revisione	Descrizione Revisione	Redatto	Controllato	Approvato

Rev.	Maggio 2023	Prima Emissione	SF Island S.r.l	SF Island S.r.l	SF Island S.r.l
<i>PROCEDURA</i>					

Valutazione di Impatto Ambientale ai sensi dell'art.23 del D.Lgs.152/2006

GREEN ISLAND ENERGY SAS
Via S.Mele, N.12 - 09170 Oristano
tel&fax (+39) 0783 211692-3932619836
email: greenislandenergysas@gmail.com

NOTA LEGALE: Il presente documento non può essere riprodotto, copiato o distribuito senza permesso scritto dalla Green Island Energy S.p.A.

