

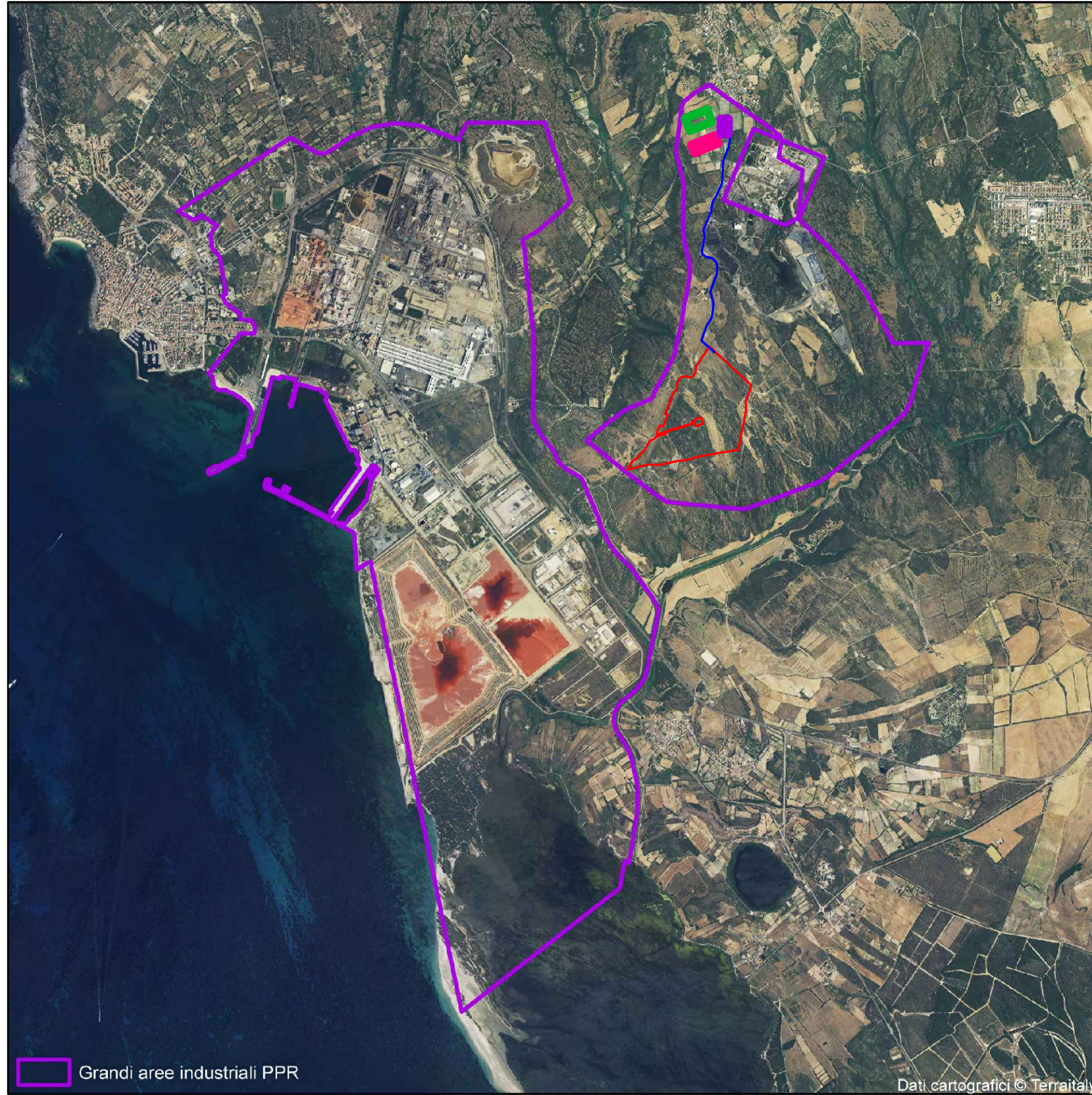

ORTOFOTO 2006



Grandi aree industriali PPR

Dati cartografici © Terraitalia

ORTOFOTO 2013

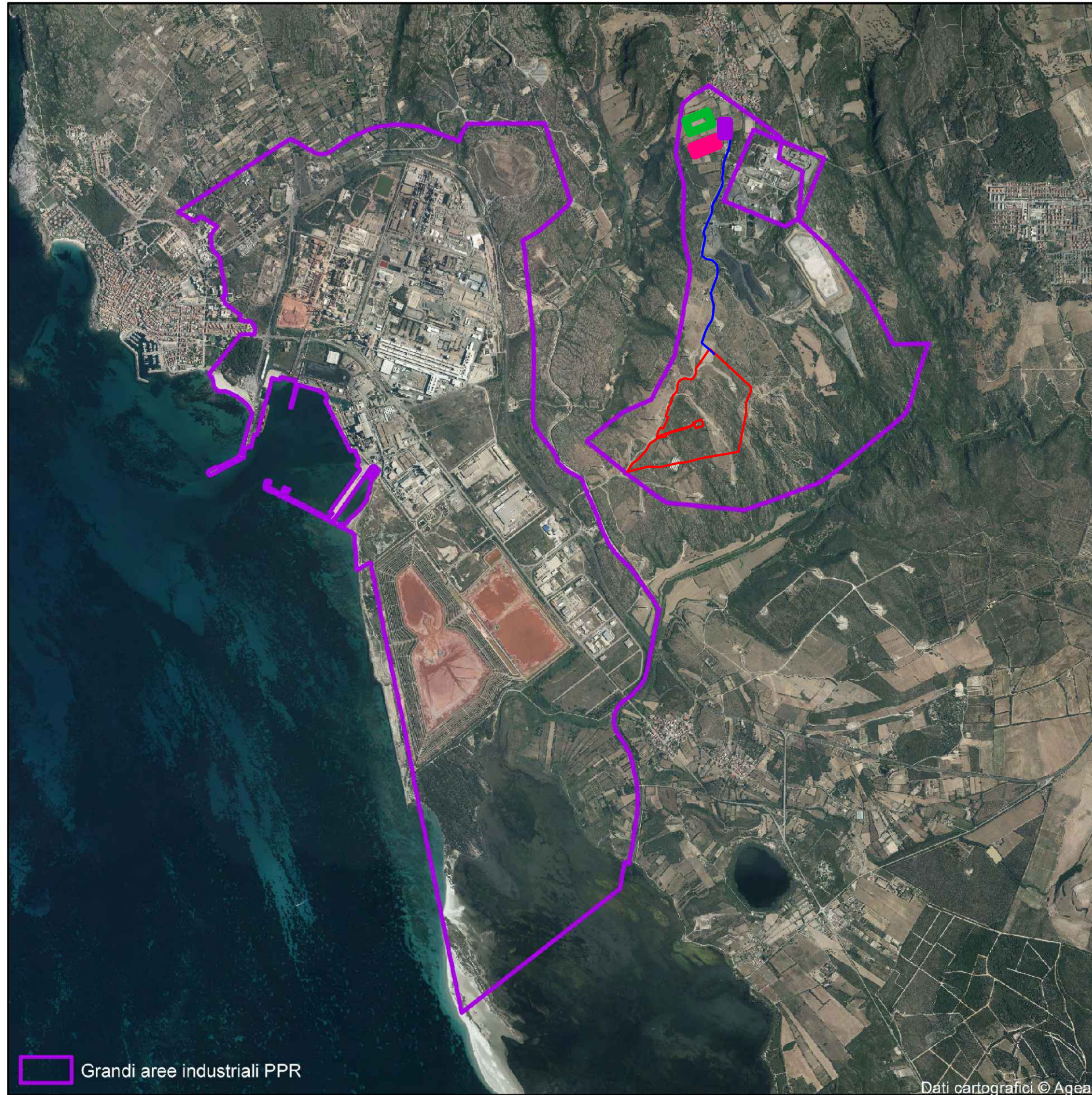

Grandi aree industriali PPR

Dati cartografici © Aqua

CONSORZIO INDUSTRIALE PROVINCIALE SULCIS IGLESIENTE

PPR

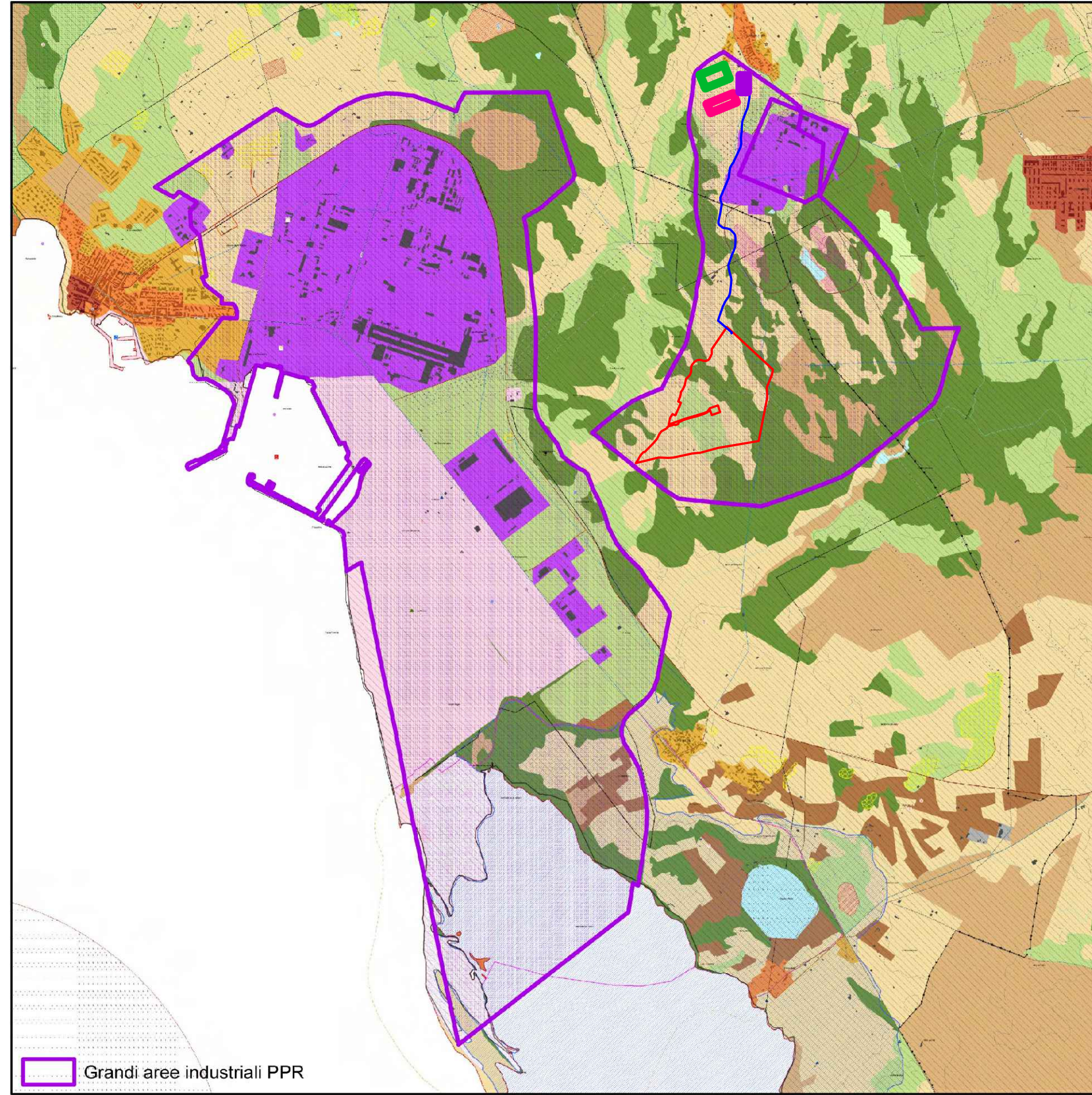

Grandi aree industriali PPR

INQUADRAMENTO

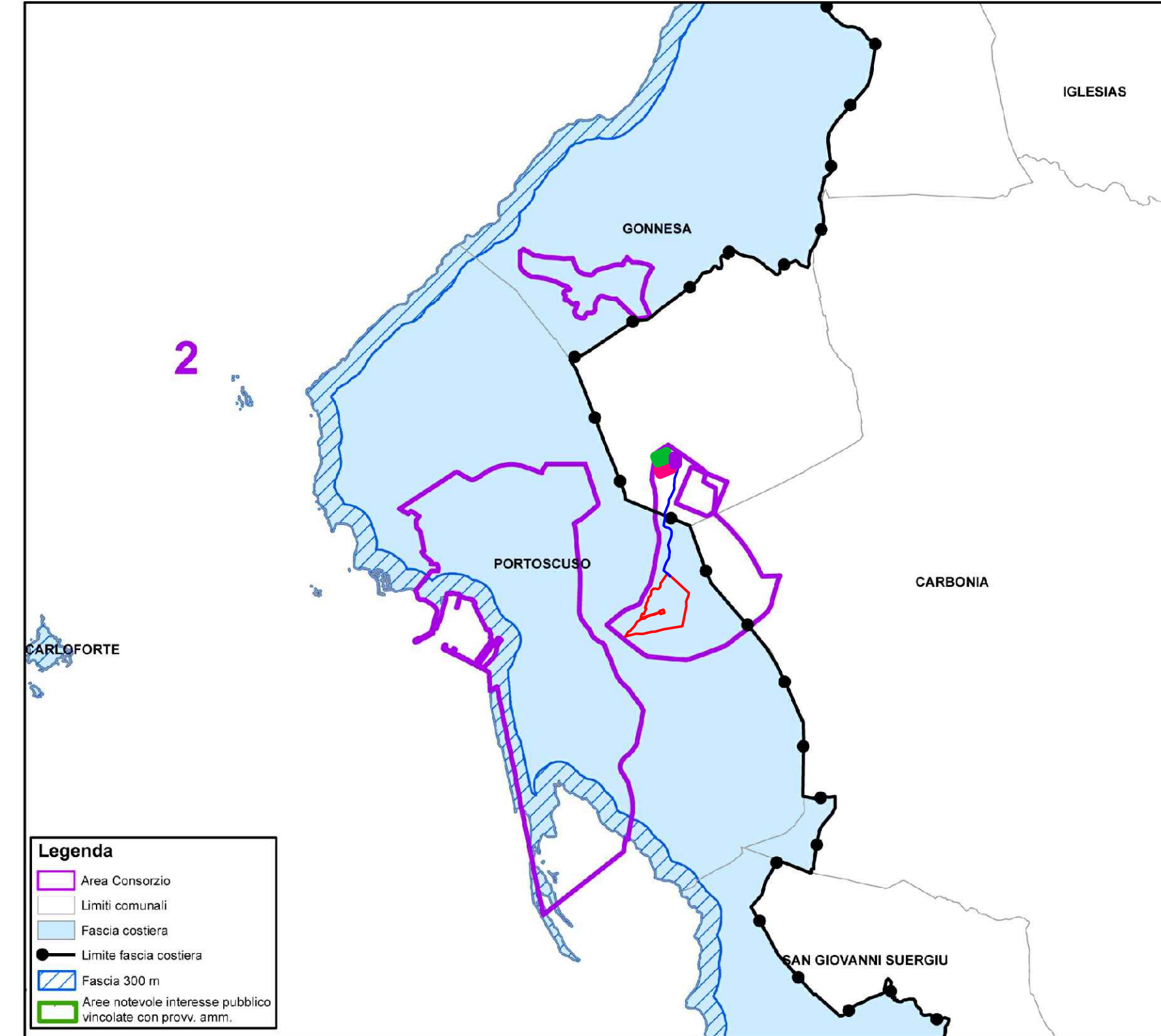

- Legenda**
- Area Consorzio
 - Limiti comunali
 - Fascia costiera
 - Limite fascia costiera
 - Fascia 300 m
 - Aree notevoli interesse pubblico vincolate con prov. amm.

ATTI CONSORZIO

PIANO REGOLATORE TERRITORIALE CONSORTILE APPROVATO CON DECRETO DEL PRESIDENTE DEL CONSIGLIO DEI MINISTRI DEL 28/11/1967, OGGETTO DI SUCCESSIVE VARIANTI.

PUC PORTOSCUSO ADOTTATO (CC N. 33 DEL 08/06/2016)

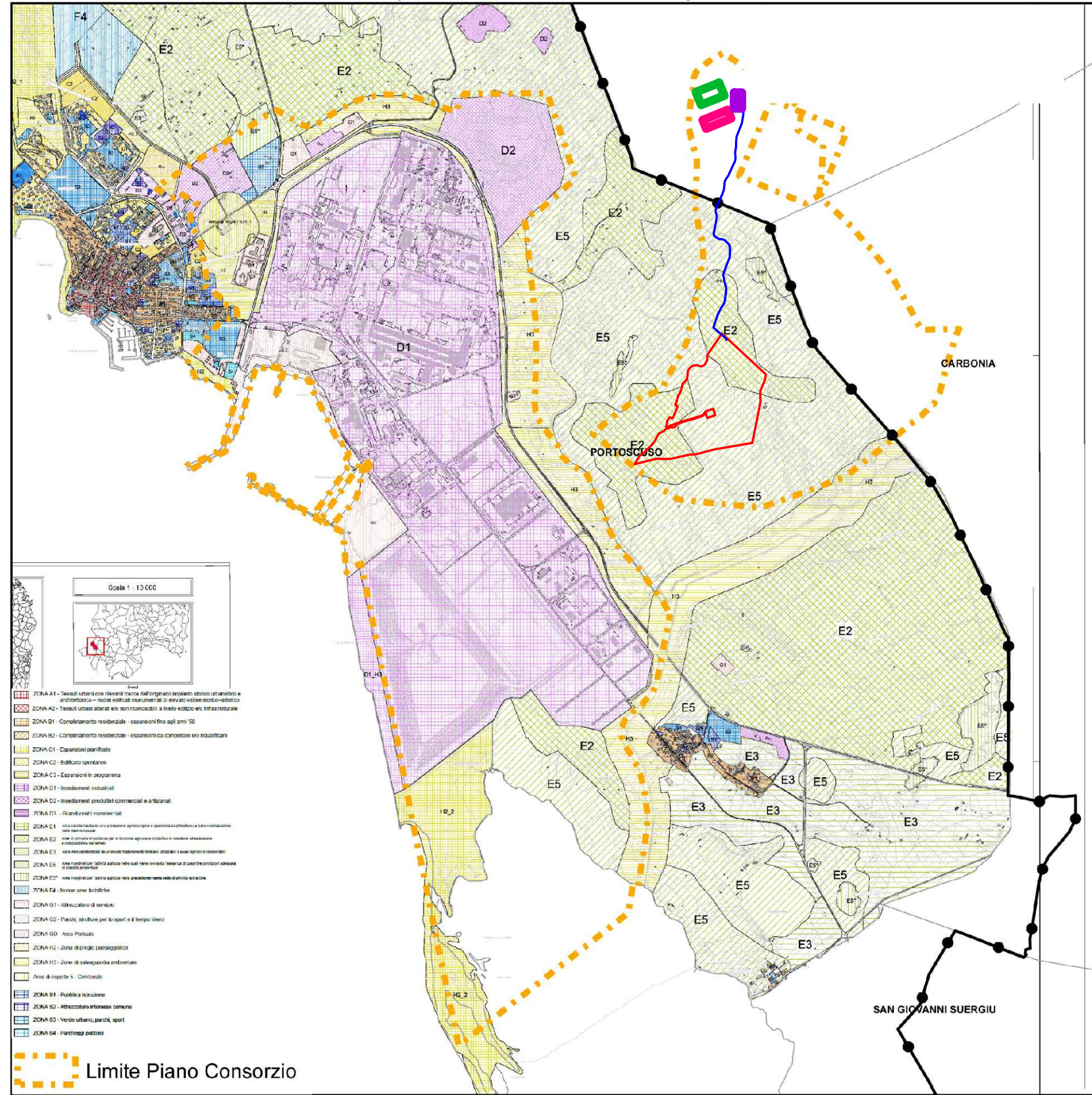

Limite Piano Consorzio

PIANO CONSORTILE

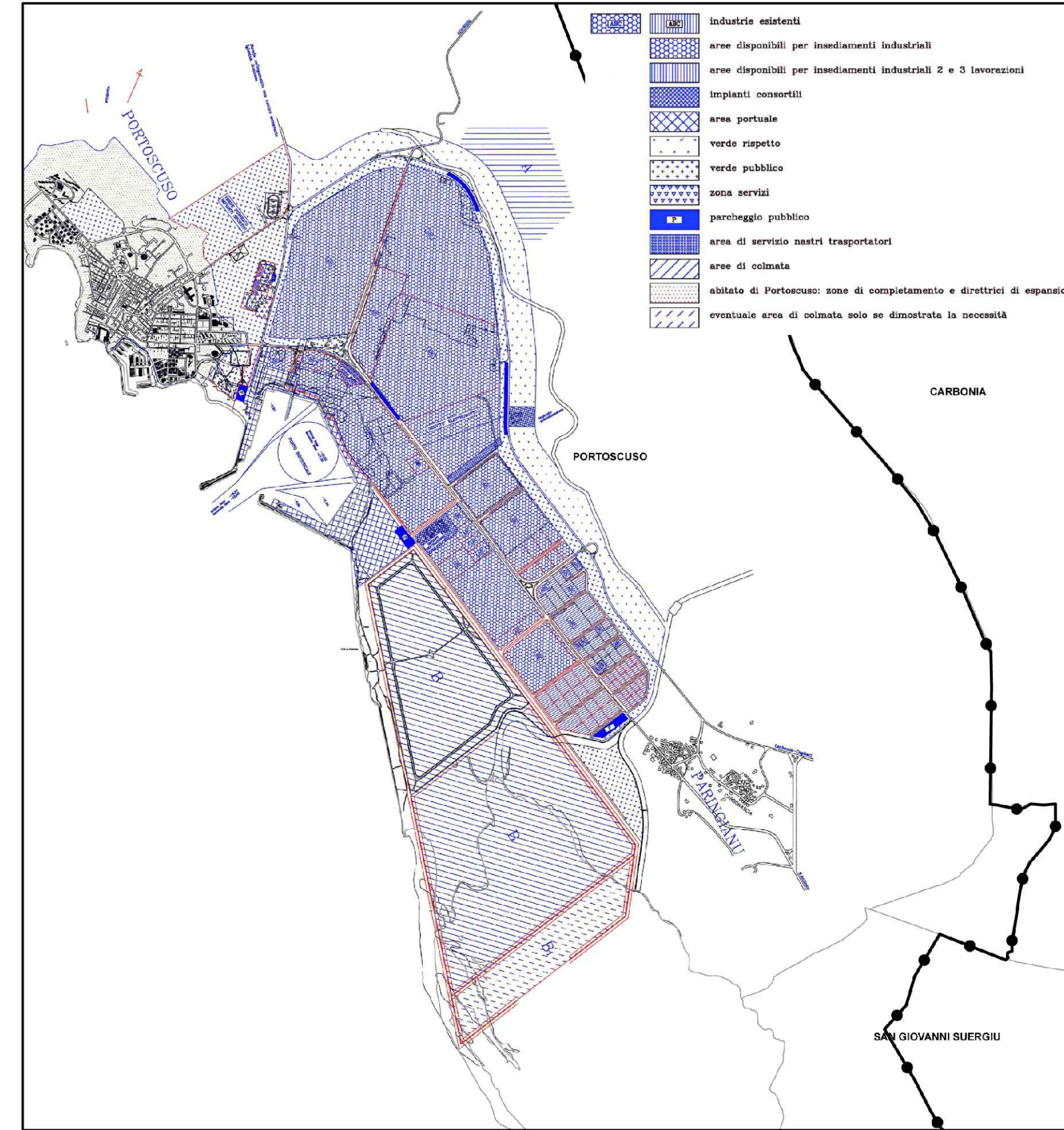

- Industria estetica
- aree disponibili per insediamenti industriali
- aree disponibili per insediamenti industriali 2 + 3 investimenti
- Impianti oncositi
- area portuale
- verde rispetto
- verde pubblico
- zona servizi
- parco pubblico
- area di servizio nautici trasportatori
- area di colmata
- abitato di Portoscuso: zone di accorpamento e direttrici di espansione
- eventuale area di colmata solo se dimostrata la necessità

LEGENDA

- IMPIANTO
- CAVIDOTTO
- NUOVA RTN GONNESA 220 KV
- NUOVA SEU 4 STALLI
- NUOVA SEU 3 PROGETTI SF



REGIONE SARDEGNA
COMUNE DI PORTOSCUSO
Provincia Del Sud Sardegna



PROGETTO DEFINITIVO
PROGETTO PER LA REALIZZAZIONE DI UN IMPIANTO FOTOVOLTAICO DENOMINATO "GREEN AND BLUE SU MUNZIONI" DELLA POTENZA DI 39.031.200 kWp IN LOCALITÀ "SU MUNZIONI" NEL COMUNE DI PORTOSCUSO

TAV_FTV006

ID Progetto	GBSM	Tipologia	D	Formato	Al Esteso	Disciplina	AMB
INQUADRAMENTO URBANISTICO CONSORTILE							

SCALA: 1:10.000
FILE: TAV_FTV006.pdf

IL PROGETTISTA
Arch. Andrea Casula

GRUPPO DI PROGETTAZIONE
Arch. Andrea Casula
Geom. Fernando Porcu
Dott. in Arch. J. Alessia Manurza
Geom. Vanessa Porcu
Dott. Agronomo Giuseppe Vacca
Archeologo Alberto Mossa
Geol. Maria Camba
Ing. Antonio Dedoni
Green Island Energy S.p.A.

COMMITTENTE
SF ISLAND SRL

Rev.	Data Revisione	Descrizione Revisione	Redatto	Controllato	Approvato
Rev.	Maggio 2023	Prima Emissione	SF Island S.r.l	SF Island S.r.l	SF Island S.r.l

PROCEDURA Valutazione di Impatto Ambientale ai sensi dell'art.23 del D.Lgs.152/2006

GREEN ISLAND ENERGY SAS
Via S.Mele, N.12 - 09170 Oristano
tel&fax +39 0783 211692-3932619836
email: greenislandenergy@gmail.com

NOTA LEGALE: Il presente documento non può essere ristampato, copiato, diffuso o utilizzato in qualsiasi forma o per qualsiasi scopo senza il permesso scritto della Green Island Energy S.p.A.

