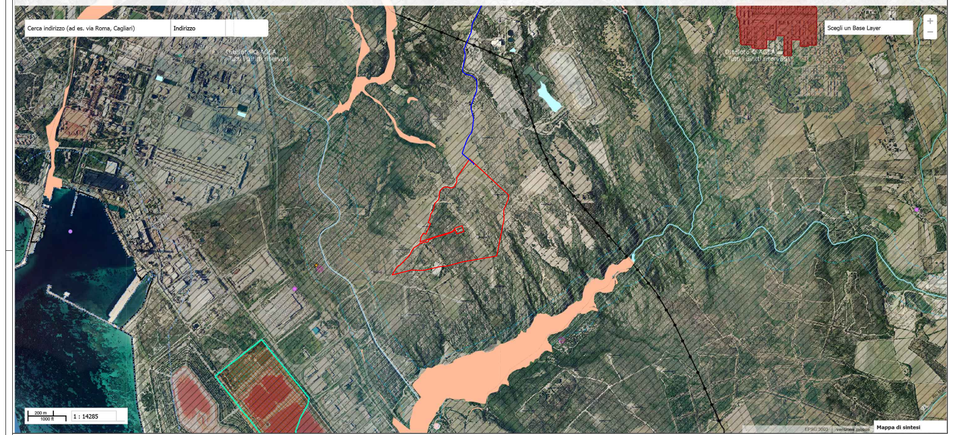

DETTAGLIO 1–INQUADRAMENTO TERRITORIALE AREE NON IDONEE FONTI ENERGETICHE RINNOVABILI

DETTAGLIO 2–INQUADRAMENTO TERRITORIALE AREE NON IDONEE FONTI ENERGETICHE RINNOVABILI

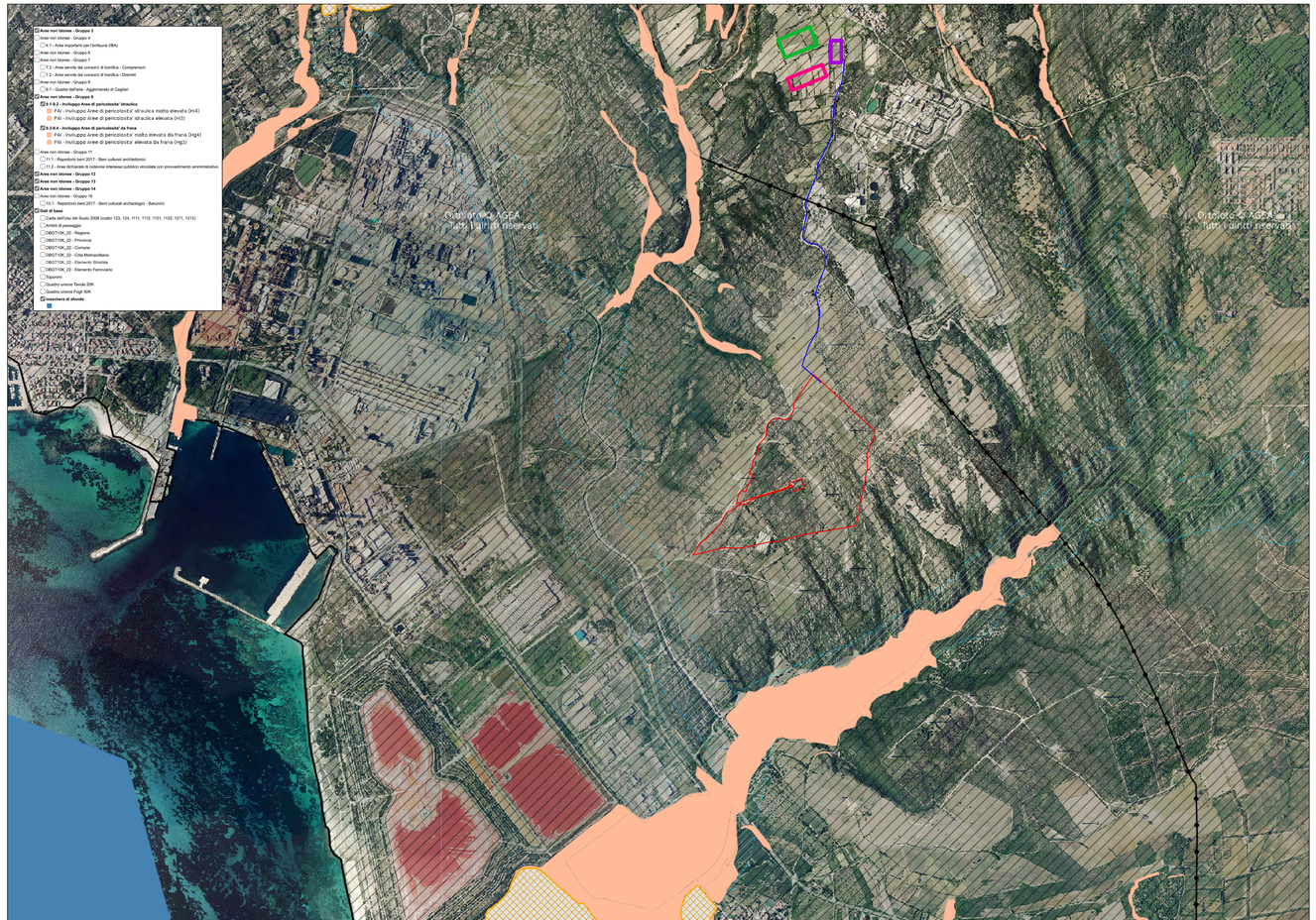

INQUADRAMENTO TERRITORIALE AREE NON IDONEE FONTI ENERGETICHE RINNOVABILI SARDEGNA GEOPORTALE IMPIANTO E CONNESSIONE

LEGENDA

- IMPIANTO
- CAVIDOTTO
- NUOVA RTN GONNESA 220 KV
- NUOVA SEU 4 STALLI
- NUOVA SEU 3 PROGETTI SF

REGIONE SARDEGNA
COMUNE DI PORTOSCUSO
Provincia Del Sud Sardegna

Titolo del Progetto

PROGETTO DEFINITIVO

PROGETTO PER LA REALIZZAZIONE DI UN IMPIANTO FOTOVOLTAICO
DENOMINATO "GREEN AND BLUE SU MURIZIONI"
DELLA POTENZA DI 39.031.200 kWp IN LOCALITÀ "SU MURIZIONI" NEL COMUNE DI PORTOSCUSO

Identificativo Documento

TAV_FTV010

Id Progetto	GRBW	Tipologia	D	Formato	A0 Estesa	Disciplina	AMB

Titolo

INQUADRAMENTO AREE NON IDONEE FTV

R.M.A. Tav: FILE: TAV_FTV010.pdf

IL PROGETTISTA
Arch. Andrea Casula

Firmato digitalmente da
Andrea Casula
CN = Andrea Casula
C = IT

GRUPPO DI PROGETTAZIONE
Arch. Andrea Casula
Ing. Alfonso Messina
Geol. Jr Arch. J. Alessio Mancuca
Dottor. Vincenzo Pinna
Ing. Giovanni Battista Cocco Ortu
Archeologo Alberto Mossa
Ing. Giuseppe Casula
Ing. Antonio Cocco
Green Island Energy Srl

COMMITTENTE

SF ISLAND SRL

Rev.	Data Revisione	Descrizione Revisione	Redatto	Controllato	Approvato

Rev.	Stoggio 2023	Prima Emissione	SF Island S.r.l.	SF Island S.r.l.	SF Island S.r.l.

PROGETTISTI

Valutazione di Impatto Ambientale ai sensi dell'art.23 del D.Lgs.152/2006

GREEN ISLAND ENERGY SRL
Via G.Mameli, 8 C.I. 09175 Milano
codiceprc 09175720.2.1.0.0.2.0.0.2.0.0.2