

INQUADRAMENTO CARTA PAI PGRA

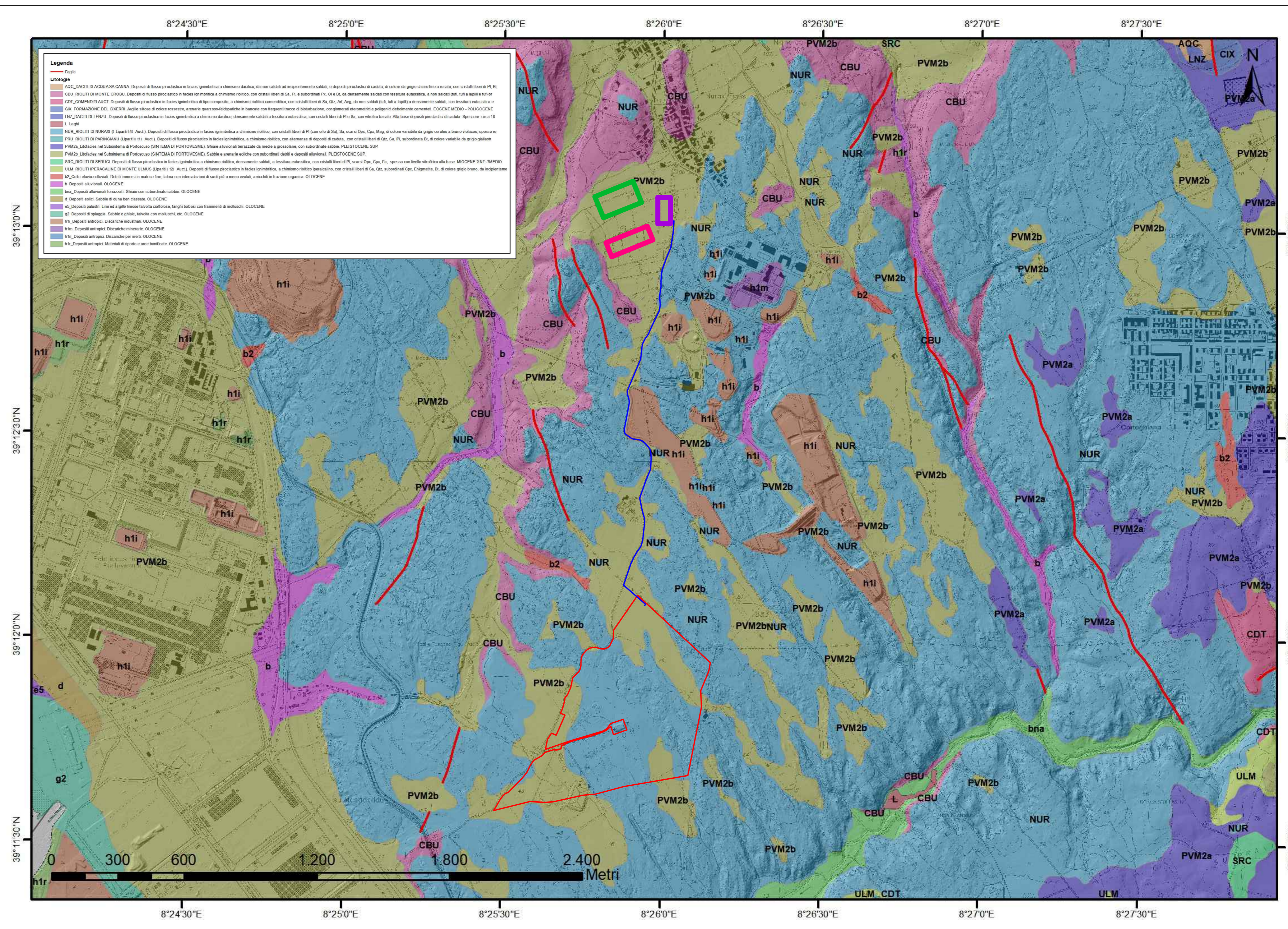

INQUADRAMENTO GEOLOGICO

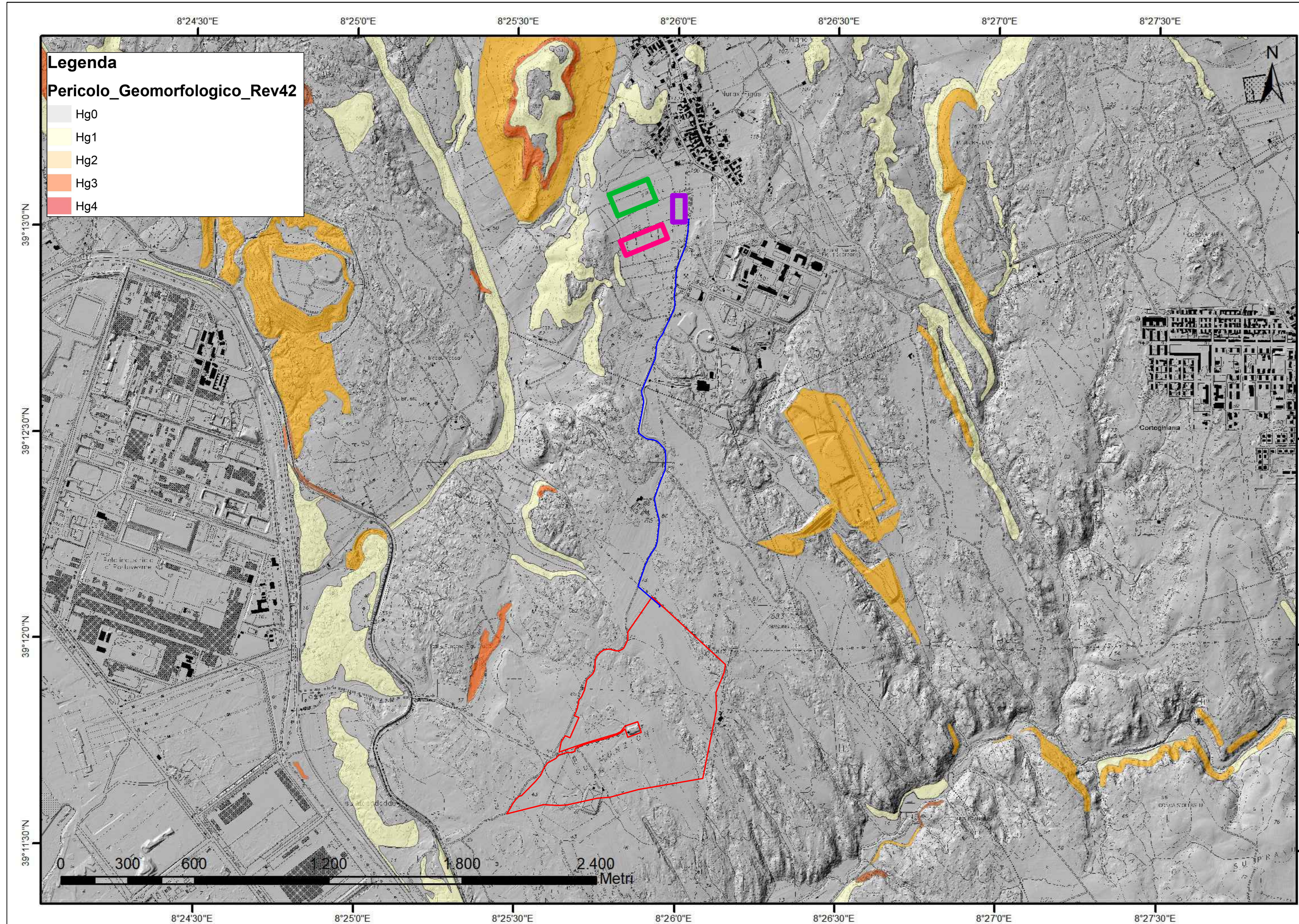

INQUADRAMENTO CARTA PAI FRANA

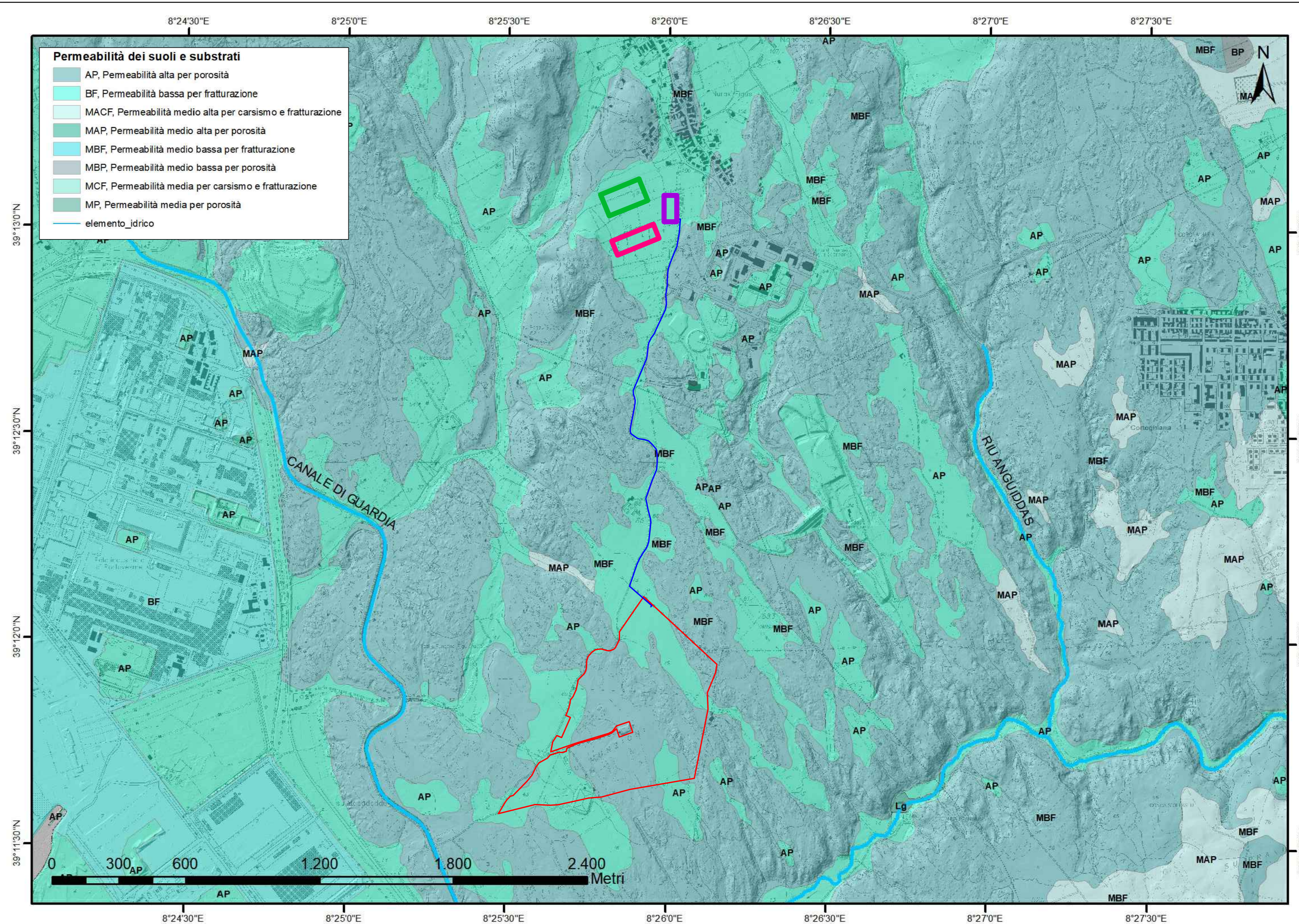

INQUADRAMENTO CARTA PERMEABILITA' E SUBSTRATI

LEGENDA

	IMPIANTO
	CAVIDOTTO
	NUOVA RTN GONNESA 220 KV
	NUOVA SEU 4 STALLI
	NUOVA SEU 3 PROGETTI SF

REGIONE SARDEGNA
COMUNE DI PORTOSCUSO
Provincia Del Sud Sardegna

PROGETTO DEFINITIVO

PROGETTO PER LA REALIZZAZIONE DI UN IMPIANTO FOTOVOLTAICO
DENOMINATO "GREEN AND BLUE SU MUNIZIONI"
DELLA POTENZA DI 39.031.200 kWp IN LOCALITÀ "SU MUNIZIONI" NEL COMUNE DI PORTOSCUSO

Identificativo Documento: **TAV_FT012**

DD/Progetto	CSM	Tipologia	2	Formato	A0 Esteso	Disciplina	AMB
-------------	-----	-----------	---	---------	-----------	------------	-----

INQUADRAMENTO GEOLOGICO E PAI

SCALA: Fava IL PROGETTISTA: Arch. Andrea Casula	FILE: TAV_FT012.pdf GRUPPO DI PROGETTAZIONE: Arch. Andrea Casula Gianni Francesco Perini Dott. P. Arch. J. Alessio Manuella Dott. Ingegneri Gianluigi Sineru Architetto Alberto Mulas Geologo Roberto Cadeddu Ing. Antonio Destro Green Island Energy S.p.A.
---	---

COMMITTENTE

SF ISLAND SRL

Rev.	Data Revisione	Descrizione Revisione	Redattore	Controllato	Approvato

Rev.	Maggio 2023	Prima Emersione	SF Island S.r.l.	SF Island S.r.l.	SF Island S.r.l.
------	-------------	-----------------	------------------	------------------	------------------

PROGETTO: 04
Valutazione di Impatto Ambientale ai sensi dell'art.23 del D.Lgs. 152/2006

GREEN ISLAND ENERGY S.p.A.
Via S. Maria, N. 12 - 09170 Oristano
tel: 0783 214951-2149516
email: greenislandenergy@gmail.com