



**REGIONE SARDEGNA
COMUNE DI PORTOSCUSO**
Provincia di Carbonia - Iglesias



Titolo del Progetto

PROGETTO DEFINITIVO

PROGETTO PER LA REALIZZAZIONE DI UN IMPIANTO FOTOVOLTAICO
DENOMINATO "GREEN AND BLUE SU MUNZIONI"
DELLA POTENZA DI 39.031,200 kWp IN LOCALITÀ "SU MUNZIONI" NEL COMUNE DI PORTOSCUSO

Identificativo Documento

TAV_FTV026

ID Progetto	GBSM	Tipologia	D	Formato	A2	Disciplina	AMB
-------------	------	-----------	---	---------	----	------------	-----

Titolo

CARTA INTERFERENZE

SCALA: 1:10.000; 1:100

FILE: TAV_FTV026.pdf

IL PROGETTISTA
Arch. Andrea Casula



GRUPPO DI PROGETTAZIONE
Arch. Andrea Casula
Geom. Fernando Porcu
Dott. in Arch. J. Alessia Manunza
Geom. Vanessa Porcu
Dott. Agronomo Giuseppe Vacca
Archeologo Alberto Mossa
Geol. Marta Camba
Ing. Antonio Dedoni
Green Island Energy SaS

COMMITTENTE

SF ISLAND SRL

Rev.	Data Revisione	Descrizione Revisione	Redatto	Controllato	Approvato
Rev.	Maggio 2023	Prima Emissione	SF Island S.r.l	SF Island S.r.l	SF Island S.r.l

PROCEDURA

Valutazione di Impatto Ambientale ai sensi dell'art.23 del D.Lgs.152/2006

GREEN ISLAND ENERGY SAS
Via S.Mele, N 12 - 09170 Oristano
tel&fax(+39) 0783 211692-3932619836
email: greenislandenergysas@gmail.com

NOTA LEGALE: Il presente documento non può
tassativamente essere diffuso o copiato
su qualsiasi formato e tramite qualsiasi
mezzo senza preventiva autorizzazione
formale da parte di Green Island Energy SaS



LEGENDA

	RECINZIONE IMPIANTO
	CAVIDOTTO DI COLLEGAMENTO ALLA NUOVA SS TERNA
	NUOVA RTN TERNA
	INTERFERENZE

IDENTIFICATIVO INTERFERENZA	UBICAZIONE	DENOMINAZIONE	OSTACOLO	RISOLUZIONE
11	INTERNA IMPIANTO	CAVO MT POWER STATION	CAVIDOTTO PALA EOLICA	T.O.C.
12	INTERNA IMPIANTO	CAVO MT POWER STATION	CAVIDOTTO PALA EOLICA	T.O.C.
13	STRADA COMUNALE	CAVIDOTTO MT IMPIANTO-RTN	CONDOTTA-COVIDOTTO PALA EOLICA	T.O.C.
14	STRADA COMUNALE	CAVIDOTTO MT IMPIANTO-RTN	CAVIDOTTO PALA EOLICA	T.O.C.
15	STRADA COMUNALE	CAVIDOTTO MT IMPIANTO-RTN	CAVIDOTTO PALA EOLICA	T.O.C.
16	STRADA COMUNALE	CAVIDOTTO MT IMPIANTO-RTN	CAVIDOTTO PALA EOLICA	T.O.C.
17	STRADA COMUNALE	CAVIDOTTO MT IMPIANTO-RTN	CONDOTTA	T.O.C.
18	STRADA COMUNALE	CAVIDOTTO MT IMPIANTO-RTN	CONDOTTA	T.O.C.

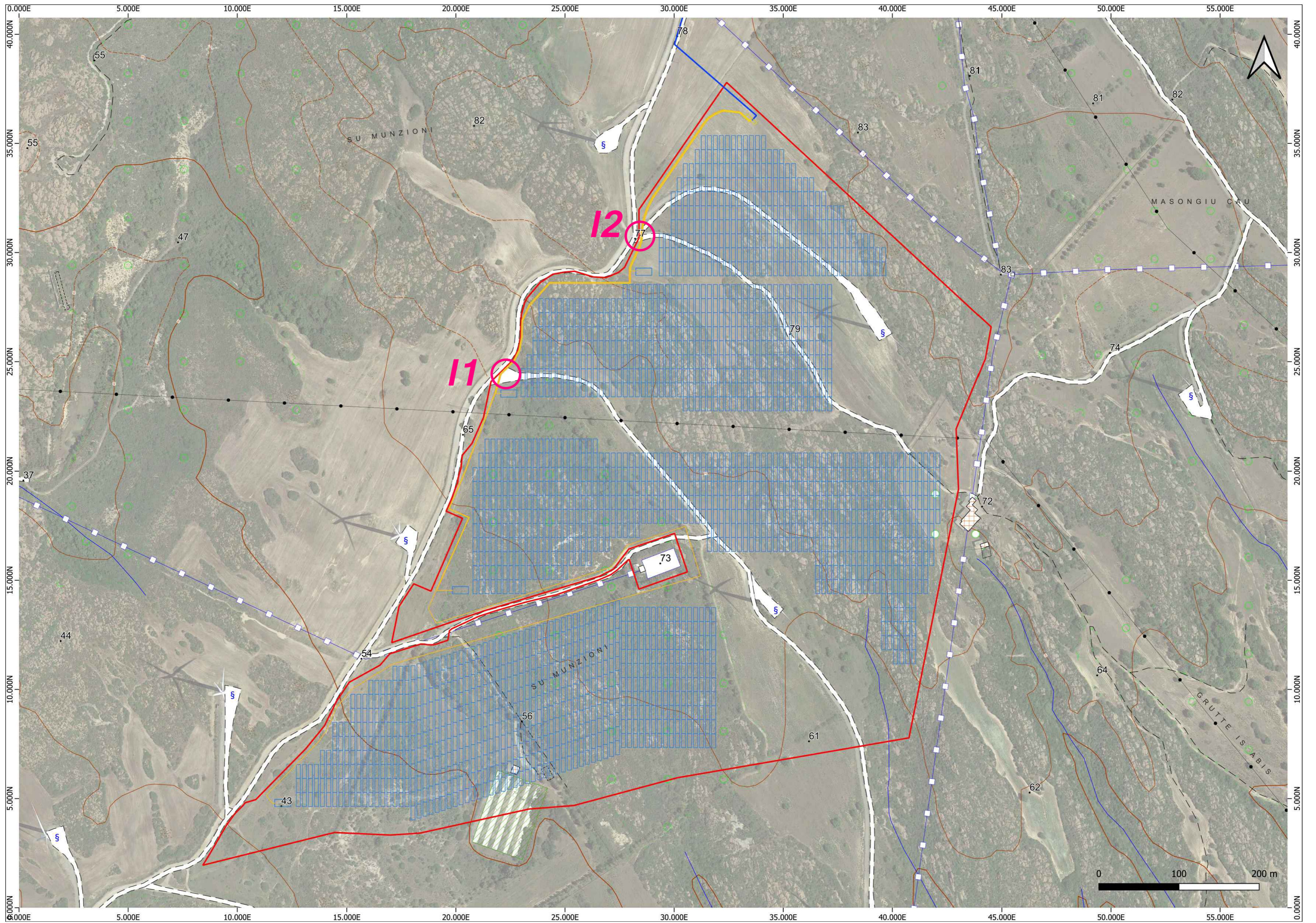

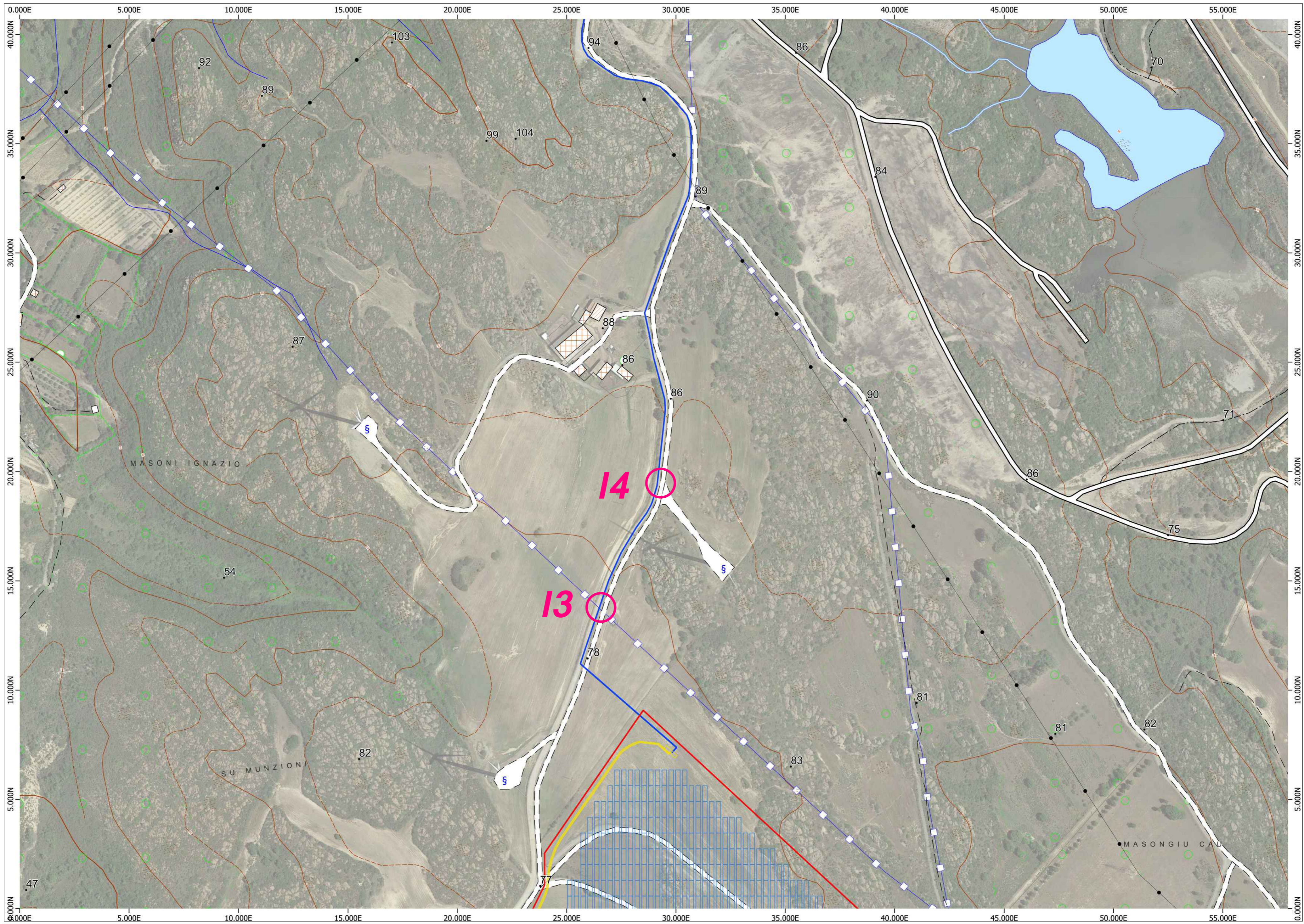

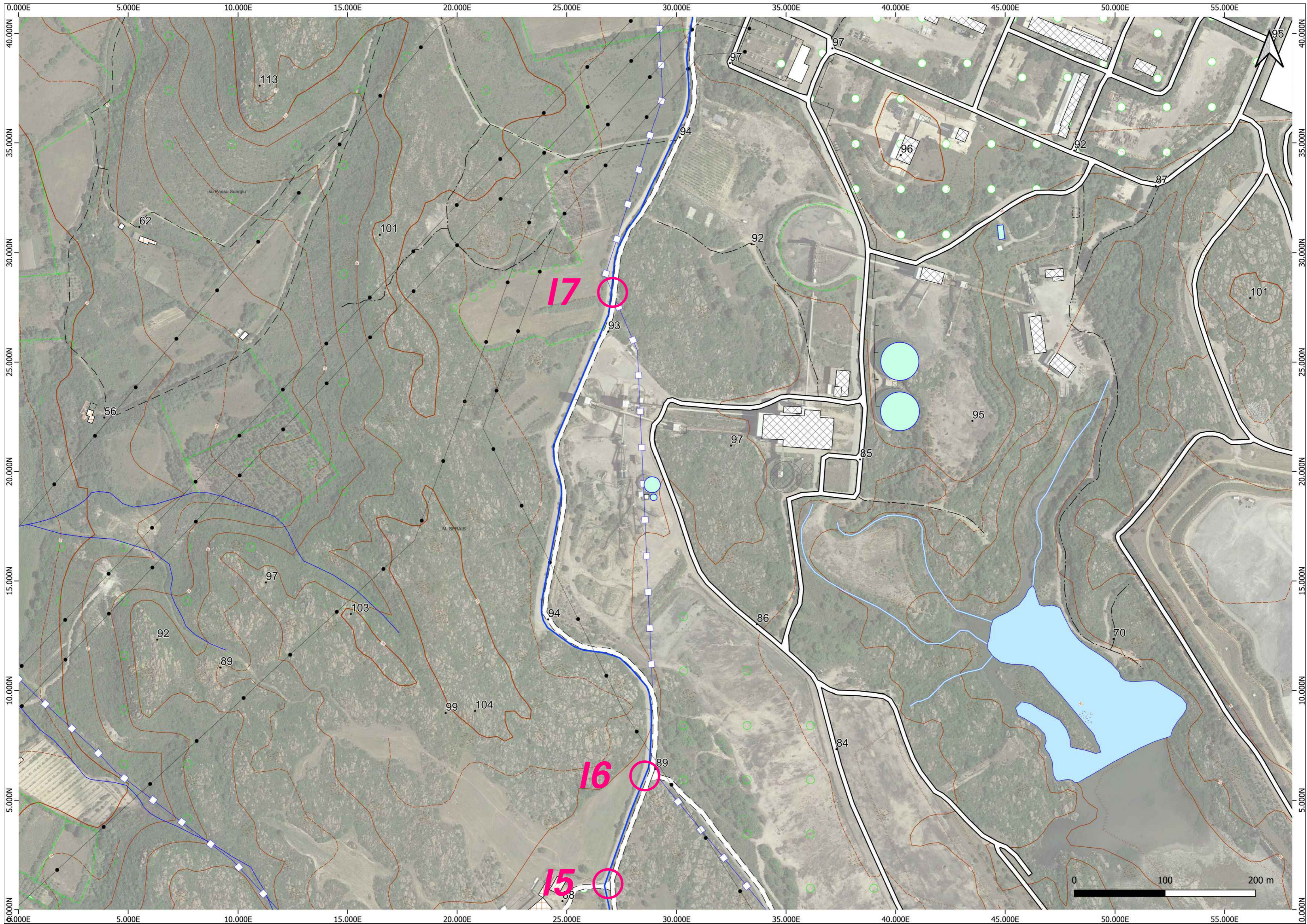

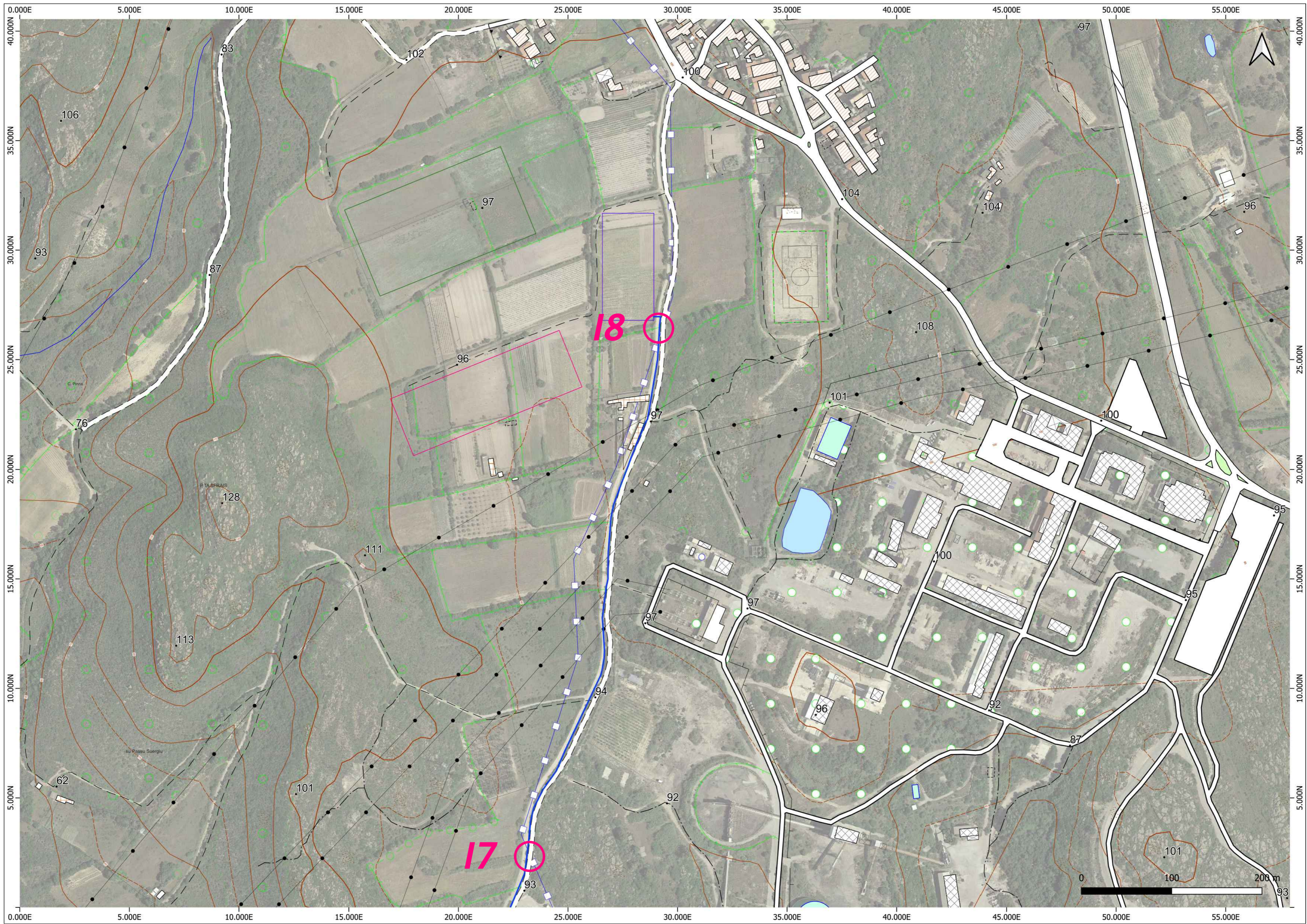

Legenda dei raster del "Database Geotopografico alla scala 1:10.000" (DBGT 10K)

00 - INFORMAZIONI GEODETTICHE E FOTOGRAMMETRICHE

01 - INFORMAZIONI GEODETTICHE

- 01 - Vertice di rete
- 02 - Caposaldo
- 03 - Punto di appoggio fotogrammetrico

01 - VIABILITÀ, MOBILITÀ E TRASPORTI

01 - STRADE

- 05 - Viabilità mista secondaria
 - carrareccia, carreggiabile, carrozzabile
 - mulattiera
 - campestre
 - tratturo
 - altro
 - sentiero

02 - FERROVIE

- 01 - Sede di trasporto su ferro
 - a raso, su ponte, su viadotto
 - in galleria
- 02 - Elemento ferroviario
 - in esercizio in galleria
 - in esercizio a scartamento standard
 - in esercizio a scartamento ridotto
 - in costruzione a scartamento standard
 - in costruzione a scartamento ridotto
 - in disuso
- 10 - Binario industriale

03 - ALTRO TRASPORTO

- 01 - Elemento di trasporto a fune

02 - IMMOBILI E ANTROPIZZAZIONI

01 - EDIFICATO

- 02 - Edificio
 - in costruzione
 - rudere
 - nuraghe
 - ad uso residenziale, ricreativo, struttura alberghiera, teatro auditorium sede di attività sportive, culturali
 - capannone
 - luogo di culto (chiesa, campanile)
 - ad uso commerciale, industriale, centrale idroelettrica, depuratore
 - ad uso agricolo, stalla, fienile
 - altro edificato
- 04 - Elemento di copertura
 - pensilina, tettoia
- 06 - Edificio minore
 - baracca
 - cappella
 - tomba cimiteriale
 - manufatto di insediamento archeologico
 - torre, porta
 - tendone pressurizzato
 - altro

02 - MANUFATTI

01 - Manufatto industriale

- cabina trasformazione energia, cabina rete acqua, cabina rete gas
- cisterna, silo, pozzo captazione/stazione di pompaggio, serbatoio, torre piezometrica
- serbatoio interrato
- vasca
- camminiera
- forno
- serra
- altro
- cisterna, silo, pozzo captazione/stazione di pompaggio
- cabina trasformazione energia
- camminiera, torre piezometrica
- manufatti di impianti produzione energia
- generico
- vasca
- altro

02 - Manufatto monumentale e di arredo urbano

- fontana
- monumento

04 - Attrezzatura sportiva

- campo sportivo
- gradinata
- vasca, piscina scoperta
- pista
- altro

05 - Manufatto d'infrastruttura di trasporto

- spartitraffico, isola di traffico, rotonda

07 - Sostegno a traliccio

- traliccio, torre metallica, antenna, ripetitore

09 - Elemento divisorio

- recinzione
- staccionata

10 - Muro o divisione in spessore

- bastione
- elemento divisorio
- muro
- altro

11 - Conduttura

- condotta forzata

12 - Localizzazione di manufatto edilizio o di arredo/igiene urbana

- generico
- croce isolata
- tabernacolo

14 - Localizzazione di manufatto industriale/di trasporto

- cippo chilometrico

03 - OPERE DELLE INFRASTRUTTURE DI TRASPORTO

01 - Ponte/viadotto/cavalcatia

-

02 - Galleria

-

04 - OPERE DI SOSTEGNO E DI DIFESA DEL SUOLO

- 01 - Muro di sostegno e ritenuta del terreno
 - scarpata artificiale, terrapieno, muro di sostegno

05 - OPERE IDRAULICHE, DI DIFESA E DI REGIMAZIONE IDRAULICA

01 - Diga

-

02 - Argine

- argine
- argine di salina/risaia

03 - Opera idraulica di regolazione

- briglia/pescaia, manufatto di derivazione

05 - Opera portuale e di difesa delle coste

- pontile

04 - IDROGRAFIA

01 - ACQUE INTERNE E DI TRANSIZIONE

01 - Area bagnata di corso d'acqua

-

02 - Specchio d'acqua

-

03 - Invaso artificiale

- altro, cava in falda, salina
- lago artificiale, invaso generico

04 - Affioramento naturale dell'acqua

- sorgente, fontanile

06 - Drenaggi superficiali

- scolina

02 - ACQUE MARINE

01 - Linea di costa marina cartografica

04 - RETICOLO IDROGRAFICO

02 - Condotta

05 - OROGRAFIA

01 - ALTIMETRIA

- 01 - Curva di livello
 - direttrice certa, localmente ricostruita
 - direttrice incerta
 - ordinaria intermedia certa, localmente ricostruita
 - ordinaria intermedia, incerta
 - ausiliaria certa, localmente ricostruita
 - ausiliaria incerta
- 02 - Punto quotato

03 - FORME DEL TERRENO

- 01 - Forma naturale del terreno
 - rocce
 - caverne, grotte
 - rocce
 - scogli
 - spiaggia/arenile/dune
- 02 - Scarpata

06 - VEGETAZIONE

01 - AREE AGRO - FORESTALI

- 01 - Bosco
 -
- 02 - Formazione particolare
 - riparie
 - rupestri
- 05 - Pascolo o incolto
 - incolto
 - pascolo
- 06 - Coltura agricola
 - vigneti
 - frutteti
 - uliveti
 - prati, erbai, marcite
 - risaie
 - orti, vivai, altro, coltura agricola in aree non irrigue

04 - VERDE URBANO

- 01 - Area verde
 - giardino non qualificato
- 02 - Filare alberi
 - alberi, siepi
- 03 - Albero isolato

07 - RETI DI SOTTOSERVIZI

01 - RETE IDRICA DI APPROVVIGIONAMENTO

- 01 - Tratta della rete di approvvigionamento idrico

03 - RETE ELETTRICA

- 01 - Tratto di linea della rete elettrica
- 02 - Nodo della rete elettrica
 - traliccio
 - centrale elettrica generica

04 - RETE DI DISTRIBUZIONE DEL GAS

- 01 - Tratto di linea della rete di distribuzione del gas

06 - OLEODOTTI

- 01 - Tratto di linea di oleodotto

10 - AREE DI PERTINENZA

02 - PERTINENZE

- 01 - Unità insediativa
 - area cimiteriale

Simbologia

- Strade principali
 - in galleria/sotterranea in esercizio o in costruzione
 - a raso, su ponte/viadotto/cavalcatia, su diga o altro in esercizio
 - a raso, su ponte/viadotto/cavalcatia o altro in costruzione
 - a raso o su ponte/viadotto/cavalcatia in disuso

Nota

Nella rappresentazione raster, in sostituzione della classe "04 - Area stradale", è stata inserita la simbologia "Strade principali", ottenuta tenendo conto degli attributi "stato", "sede" e "livello".