



REPORT
FOTOGRAFICO
STATO
DEI LUOGHI

Progetto Fotovoltaico Green & Blue Su Munzioni



Stato dei Luoghi Sito Progetto Fotovoltaico: Punti Scatto P1,P2,P3,P4. Il sito oggetto di interesse si trova in località Su Munzioni non distante dal polo industriale di Portovesme. L'area si presenta pianeggiante e l'azione antropica si denota sia alla breve che alla lunga distanza. Nel sito oggetto di progetto e nell'intorno vi sono numerosi aerogeneratori con le relative piste per l'accesso. Il panorama di sfondo è quello tipicamente industriale che da decenni caratterizza l'intero territorio.



P1



P2



P3



P4

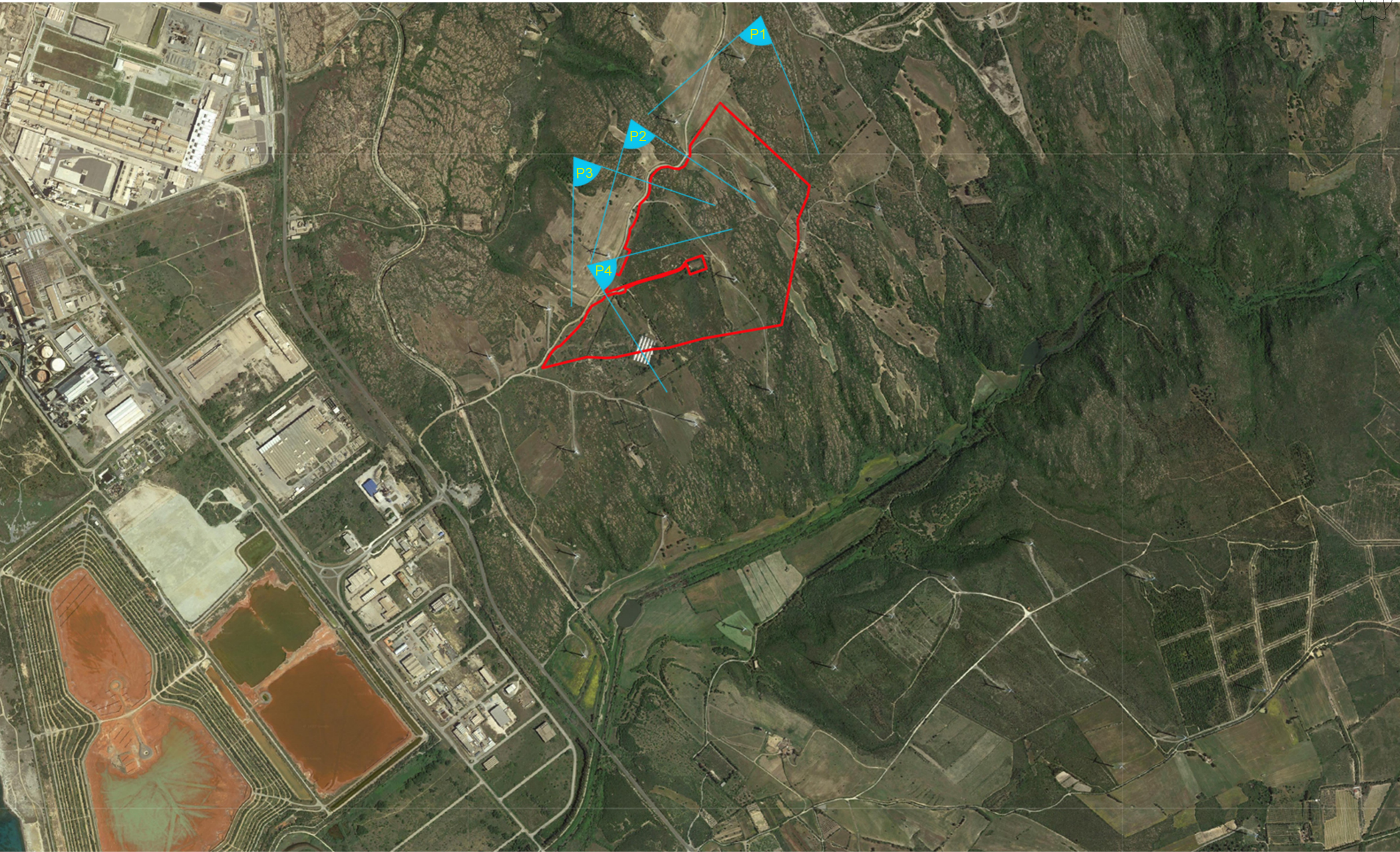

Stato dei Luoghi Sito Progetto Fotovoltaico: Punti Scatto P5,P6,P7,P8. Il sito oggetto di interesse presenta caratteristiche orografiche pressochè pianeggianti. Il contesto è quello tipico dell'area vasta retro industriale con scarso utilizzo dei terreni. A valle sul mare si incontrano gli stabilimenti produttivi e il bacino dei "fanghi rossi" ossia una discarica dei residui della lavorazione della bauxite per ottenere alluminio primario posta nell'area industriale di Portovesme.



P5



P6



P7



P8



Stato dei Luoghi Sito Progetto Fotovoltaico: Punti Scatto P9,P10,P11,P12. Il sito oggetto di interesse presenta affioramenti di rocce intervallati da vegetazione spontanea. Nell'intorno si ritrovano alcune sporadiche aziende ed impianti legati all'estrazione e alla lavorazione di materie prime necessarie ai cicli produttivi dell'area vasta di Portovesme. L'elemento predominante nel paesaggio della pianura costiera di Portoscuso è il Parco eolico che segna inequivocabilmente tutto il territorio.



P9



P10



P11



P12

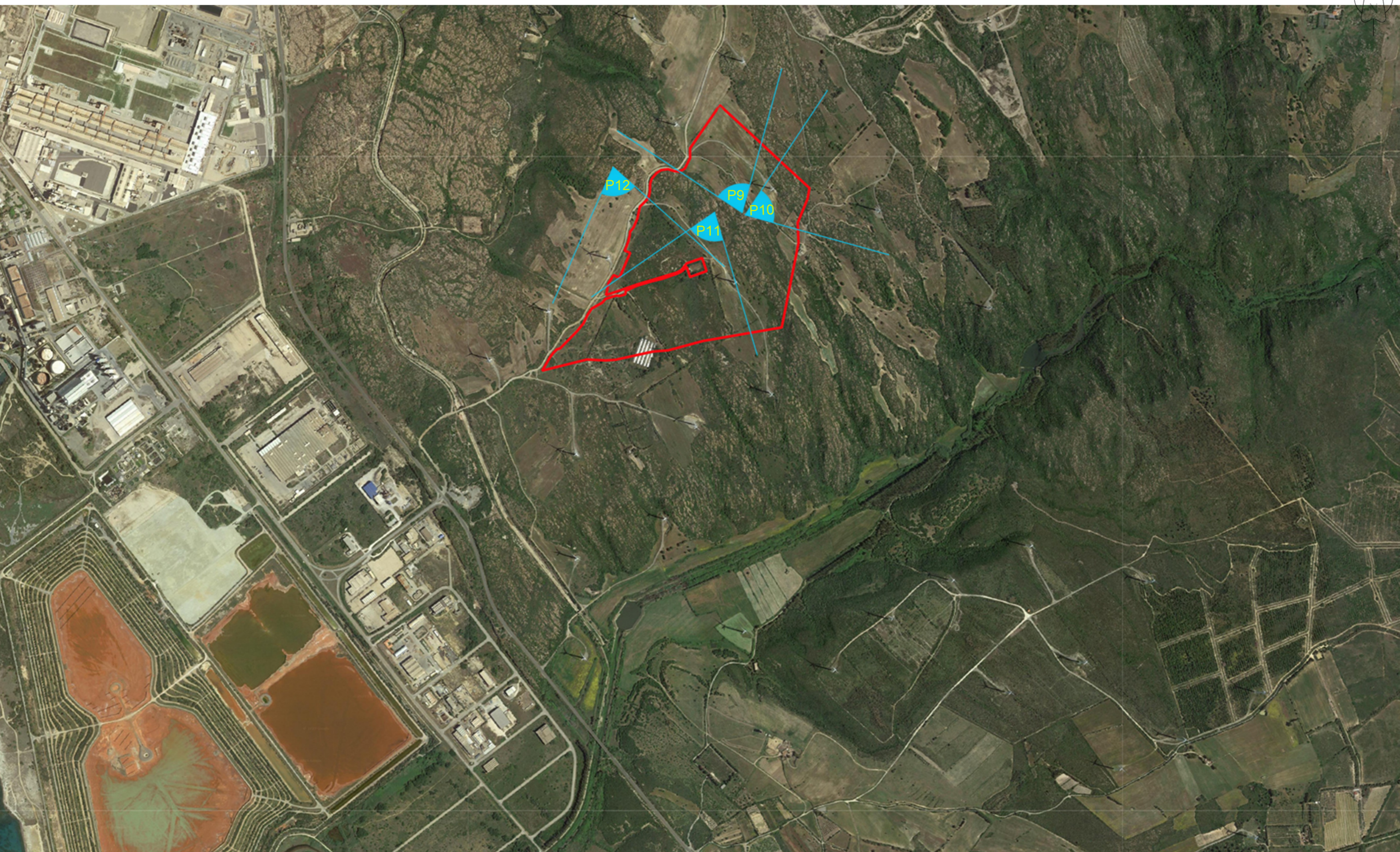

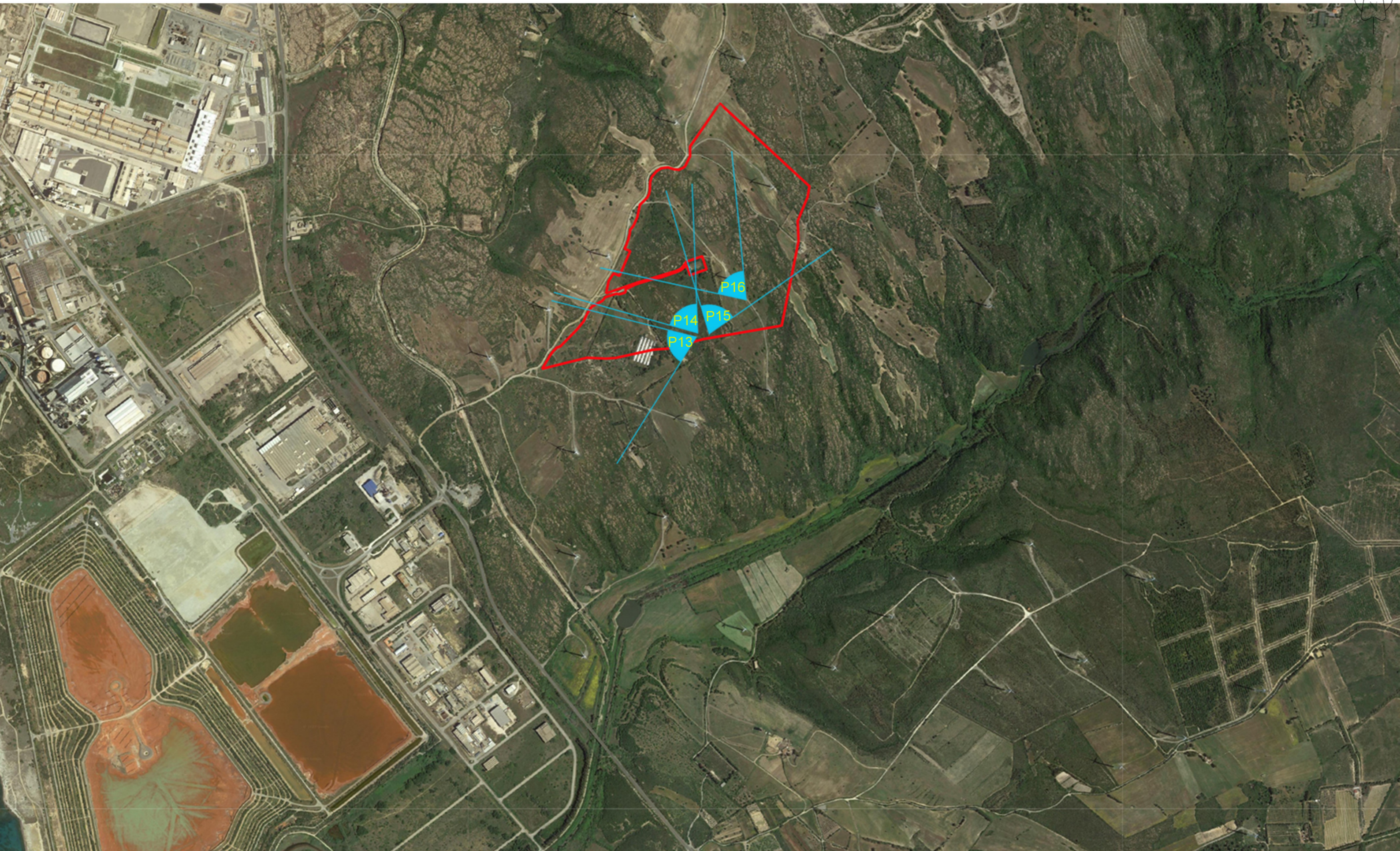

Stato dei Luoghi Sito Progetto Fotovoltaico: Punti Scatto P13,P14,P15,P16. Ciminiere, torri, silos, infrastrutture, stabilimenti ed attrezzature legate alla produzione industriale rappresentano gli elementi predominanti nel paesaggio della pianura costiera di Portovesme. L'area in oggetto ricade all'interno delle grandi aree industriali come evidenziato nel piano paesaggistico regionale nonchè nell'area consortile del Sulcis - Iglesiente.



P13



P14



P15



P16