

REGIONE LAZIO

Assessorato Urbanistica

Direzione Regionale Territorio e Urbanistica

Area Pianificazione Paesistica e Territoriale

Piano Territoriale Paesistico Regionale

Beni Paesaggistici

art. 134 co1 lett. a), b), e c) D. lvo 42/04 - art. 22 L.R. 24/98

Stralcio Tavola B 35 - Foglio 400

Beni paesaggistici

Individuazione degli immobili e delle aree di notevole interesse pubblico L. R. 37/83, art. 14 L.R. 24/98 - art. 134 co. 1 lett. a) D.lvo 42/04 e art. 136 D.lvo 42/04			
VINCOLI DICHIARATIVI	ab058_001	lett. a) e b) beni singoli: naturali, geologici, ville, parchi e giardini	art. 136 D.lvo 42/04
	cd058_001	lett. c) e d) beni d'insieme: vaste località con valore estetico tradizionale, bellezze panoramiche	art. 136 D.lvo 42/04
	cdm058_001	lett. c) beni d'insieme: vaste località per zone di interesse archeologico	art. 136 D.lvo 42/04 art. 13 co. 3 lett. b) L.R. 24/98
	os8_001	proposte di: a) rettifica perimetro dei provvedimenti; b) applicazione articolo 143 co 5 lett. b) D.lvo 42/04	art. 22 co.2/bis L.R. 24/98 art. 143 co.5 lett. b) D.lvo 42/04
ab058_001	ref. riferimenti alla lettera dell'art. 136 e 142 del D.lvo 42/04 058: codice ISOT della provincia 001: numero progressivo		

Riconoscimento delle aree tutelate per legge art. 134 co. 1 lett. b e art. 142 co. 1 D.lvo 42/04			
VINCOLI RICONGNITIVI DI LEGGE	a058_001	a) costa del mare	art. 5 L.R. 24/98
	b058_001	b) costa dei laghi	art. 6 L.R. 24/98
	c058_001	c) corsi delle acque pubbliche	art. 7 L.R. 24/98
	d058	d) montagne sopra i 1200 metri (artt. 140 e 144 D.lvo 490/99 - L.R. 17/08/83 n.37)	art. 8 L.R. 24/98
	f058_001	f) parchi e riserve naturali	art. 9 L.R. 24/98
	g058	g) aree boscate n.b. le aree boscate percorse da incendi non sono rappresentate nel presente elaborato	art. 10 L.R. 24/98
	h058_001	h) università agrarie e uso civico n.b. gli usi civici non sono integralmente rappresentati nel presente elaborato	art. 11 L.R. 24/98
	i058_001	i) zone umide	art. 12 L.R. 24/98
	m058_001	m) aree di interesse archeologico già individuate	art. 13 co 3 lett. a) L.R. 24/98
	m058_001	m) ambiti di interesse archeologico già individuati	art. 13 co 3 lett. a) L.R. 24/98
mp058_001	m) aree di interesse archeologico già individuate - beni puntuali con fascia di rispetto	art. 13 co 3 lett. a) L.R. 24/98	
ml058_001	m) aree di interesse archeologico già individuate - beni lineari con fascia di rispetto	art. 13 co 3 lett. a) L.R. 24/98	
sigla identificativa	ref. riferimenti alla lettera dell'art. 136 e 142 del D.lvo 42/04 058: codice ISOT della provincia 001: numero progressivo		

N.B.:
- le aree tutelate per legge di cui alle lettere: c) ghiacciai e croci glaciali e f) vulcani non sono presenti nel territorio regionale.
- le aree indicate nel co. 2 dell'art. 142 D.lvo 42/04 non sono individuate nel presente elaborato.
Nella norma del PTRR relativo a ciascuna categoria di aree è indicata l'applicazione dell'art. 143 co 5 lett. a) D.lvo 42/04

Individuazione degli immobili e delle aree tipizzate dal Piano Paesaggistico art. 134 comma 1, lett. c) D.lvo 42/04			
VINCOLI RICONGNITIVI DI PIANO	taa_001	1) aree agricole identitarie delle campagne romane e delle bonifiche agrarie	art. 51 L.R. 38/99
	ca_001	2) insediamenti urbani storici e territori contermini compresi in una fascia della profondità di 150 metri	art. 59 e 60 L.R. 38/99 L.R. 27/2001
	tra_001	3) borghi identitari dell'architettura rurale	art. 31 bis 1 L.R. 24/98 L.R. 27/2001
	trp_001	3) beni singoli identitari dell'architettura rurale e relativa fascia di rispetto di 50 metri	art. 31 bis 1 L.R. 24/98 L.R. 27/2001
	tp_001	4) beni puntuali diffusi, testimonianza dei caratteri identitari archeologici e storici e relativa fascia di rispetto di 100 metri	art. 13 co.3 lett. a) L.R. 24/98
	tl_001	5) beni lineari, testimonianza dei caratteri identitari archeologici e storici e relativa fascia di rispetto di 100 metri	art. 13 co.3 lett. a) L.R. 24/98
	tc_001	5) canali delle bonifiche agrarie e relative sponde o piedi degli argini per una fascia di 150 metri ciascuno	L.R. 27/2001 art. 7 L.R. 24/98
	tt_001	6) beni puntuali e lineari diffusi, testimonianza dei caratteri identitari vegetazionali, geomorfologici e carico-spiogo con fascia di rispetto di 50 metri	L.R. 20/99
sigla identificativa	L.: sigla della categoria dei beni tipizzati 001: numero progressivo		

	aree urbanizzate del PTRR
	N.B. si intendono indicate le aree urbanizzate (diversamente) dall'accoglimento delle osservazioni di cui all'art.23 co1 L.R. 24/98
	limiti comunali

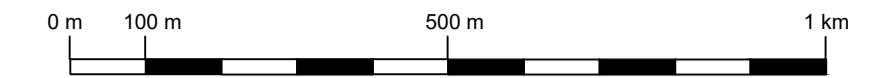
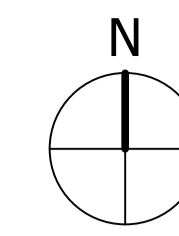

LEGENDA

- AREA DI INTERESSE
- RECINZIONE
- AREA DI PROGETTO - LOTTO 1
Particelle 144,146
- AREA DI PROGETTO - LOTTO 2
Particella 146
- AREA DI PROGETTO - LOTTO 3
Particella 2273

REGIONE LAZIO
PROVINCIA DI ROMA
COMUNE DI ARDEA

ARDEA_26

PROGETTO DI UN LOTTO DI IMPIANTI AGRIVOLTAICI PN 14,03 MWp, diviso in:
LOTTO 1: PN 2889 kW; LOTTO 2: PN 5365 kW; LOTTO 3: 5778 kW

UBICAZIONE IMPIANTO: Località: Località La Fossa, snc 00040 Ardea (RM) Foglio 46, particelle 144-146-2273		ITER AUTORIZZATIVO: Autorizzazione processo: VIA - Valutazione di Impatto Ambientale Digs n. 152/2006 art. 23	
CERTIFICAZIONI AZIENDALI: Certificazioni: Organizzazione con sistema di gestione da certificato da Apave Certification Italia in conformità alla norma ISO 9001 Cert. N. SC 20-4612	COMMESSA: Job: 2021_26_FV	PROGETTAZIONE: Design: <input checked="" type="checkbox"/> ARCHITETTONICA <input type="checkbox"/> STRUTTURALE <input type="checkbox"/> ELETTRICA <input type="checkbox"/> MECCANICA <input type="checkbox"/> STUDIO DI FATTIBILITA' <input type="checkbox"/> PRELIMINARE <input checked="" type="checkbox"/> DEFINITIVA <input type="checkbox"/> ESECUTIVA	
 ISO 14001 / 2015 Cert. N. 711294	2021_26_FV_E_03B SCALA: Scale: 1:10.000	ELABORATO: Drawing: LOCALIZZAZIONE INTERVENTO SU BASE P.T.P.R. - TAV. B	
REV. 1 17/10/2022 REVISIONE	REV. 0 03/08/2022 EMISSIONE	G. PARADISI G. PARADISI	G. GROSSI G. GROSSI
REV. 2 17/10/2022 REVISIONE	REV. 0 03/08/2022 EMISSIONE	G. PARADISI G. PARADISI	A. COSTANTINI A. COSTANTINI
REV. 0 03/08/2022 EMISSIONE	REV. 0 03/08/2022 EMISSIONE	G. PARADISI G. PARADISI	A. COSTANTINI A. COSTANTINI
REV. 1 17/10/2022 REVISIONE	REV. 0 03/08/2022 EMISSIONE	G. PARADISI G. PARADISI	A. COSTANTINI A. COSTANTINI
REV. 2 17/10/2022 REVISIONE	REV. 0 03/08/2022 EMISSIONE	G. PARADISI G. PARADISI	A. COSTANTINI A. COSTANTINI

COMMITTENTE:
Customer:
ERMES S.p.A.

Piazza Albania 10, 00153 Roma, Italia
Tel: +39 06 94838941
www.ermesgroup.it
info@ermesgroup.it
ermes@pec.ermesgroup.it
C.F.: 12730811002
P. IVA: 12730811002

PROGETTISTA:
Designer:

Piazza Albania 10, 00153 Roma, Italia
Tel: +39 06 94838941
www.ermesgroup.it
info@ermesgroup.it
ermes@pec.ermesgroup.it
C.F.: 12730811002
P. IVA: 12730811002

AI TERMINI DI LEGGE E' RIGOROSAMENTE VIETATO RIPRODURRE O COMUNICARE A TERZI IL CONTENUTO DEL PRESENTE DISEGNO
TO THE TERMS OF LAW RIGOROUSLY PROHIBITED TO REPRODUCE AND/OR TO COMMUNICATE TO THIRD PARTY THE CONTENT OF THE PRESENT DESIGN