

REGIONE LAZIO

Assessorato Urbanistica
 Direzione Regionale Territorio e Urbanistica
 Area Pianificazione Paesistica e Territoriale
 Piano Territoriale Paesistico Regionale
 Beni Paesaggistici
 art. 134 co1 lett. a), b), e c) D. lvo 42/04 - art. 22 L.R. 24/98

Stralcio Tavola D 35 - Foglio 399

- Legenda
- 058091_P001 Sigla identificativa dell'osservazione per ambito comunale
 005 codice STAT della provincia - 091 codice STAT del comune - P001 numero progressivo
 - Osservazioni preliminari proposte dai Comuni
 - Osservazioni preliminari su temi specifici proposti dai Comuni
 - Involuppo dei beni paesaggistici
 art. 134 lett. a e b) D. lvo 42/2004 - art. 22 L.R. 24/1998
 - Aree urbanizzate
 - Limiti amministrativi comunali

Gli ambiti delle osservazioni individuate nella presente tavola hanno natura localizzativa e riguardano esclusivamente le proposte comunali di modifica dei Piani Territoriali Paesistici vigenti. Gli elenchi, con valore prescrittivo, sono contenuti nelle fascicole suddivise per ambito provinciale, contenenti la descrizione della proposta comunale, la relativa controdeduzione e ove necessario, gli stralci cartografici di dettaglio.
 Gli archivi numerici delle informazioni contenute nel presente elaborato costituiscono il Sistema Informativo Territoriale del PTNR, art. 3 della L.R. 24/98, originato dalla Carta Tecnica Regionale scala 1:10.000 e dalla banca dati alfanumerica ad esso associata a cui si riferiscono gli identificativi elencati.

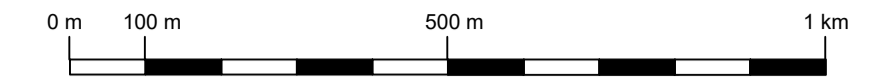
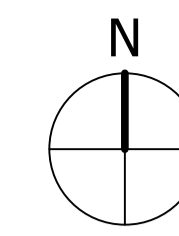
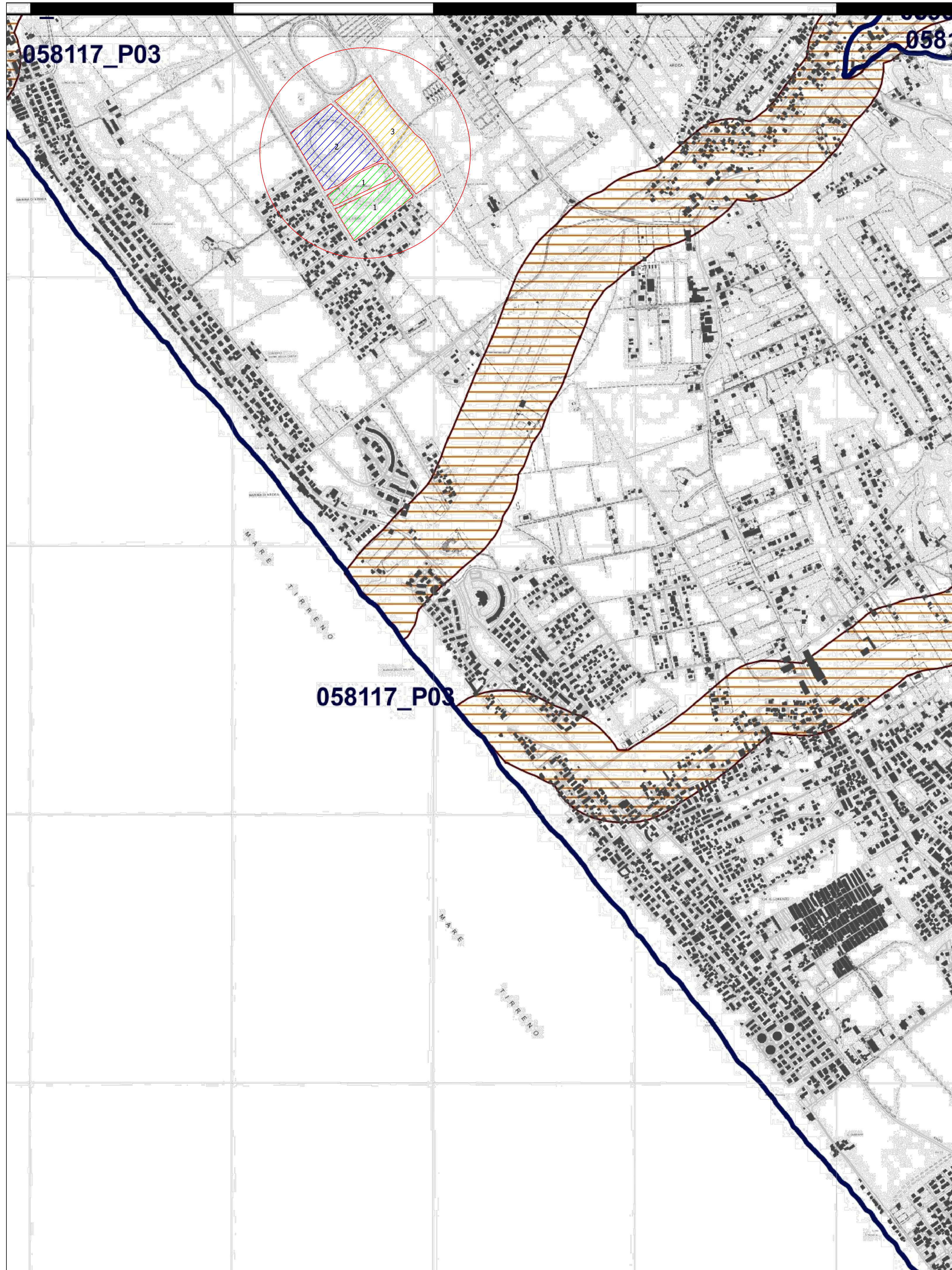

LEGENDA

- AREA DI INTERESSE
- RECINZIONE
- AREA DI PROGETTO - LOTTO 1
Particelle 144,146
- AREA DI PROGETTO - LOTTO 2
Particella 146
- AREA DI PROGETTO - LOTTO 3
Particella 2273

	REGIONE LAZIO PROVINCIA DI ROMA COMUNE DI ARDEA																																										
ARDEA_26 PROGETTO DI UN LOTTO DI IMPIANTI AGRIVOLTAICI PN 14,03 MW_p diviso in: LOTTO 1: PN 2889 kW; LOTTO 2: PN 5365 kW; LOTTO 3: 5778 kW																																											
UBICAZIONE IMPIANTO: Località La Fossa, snc 00040 Ardea (RM) Foglio 46, particelle 144-146-2273	ITER AUTORIZZATIVO: Authorisation process: VIA - Valutazione di Impatto Ambientale Digs n. 152/2006 art. 23																																										
CERTIFICAZIONI AZIENDALI: Certificazione: Organizzazione con sistema di gestione da certificato da Apave Certification Italia in conformità alla norma ISO 9001 Cert. N. SC 20-4612	COMMESSA: Job: 2021_26_FV DIS. NR.: 2021_26_FV_E_03D SCALA: Scale: 1:10.000 FOGLIO: Sheet Nr.: 1/1 TOT. FG: Total sheets: 1	PROGETTAZIONE: Design: <input checked="" type="checkbox"/> ARCHITETTONICA <input type="checkbox"/> STRUTTURALE <input type="checkbox"/> ELETTRICA <input type="checkbox"/> MECCANICA <input type="checkbox"/> STUDIO DI FATTIBILITA' <input type="checkbox"/> PRELIMINARE <input checked="" type="checkbox"/> DEFINITIVA <input type="checkbox"/> ESECUTIVA ELABORATO: Drawing: LOCALIZZAZIONE INTERVENTO SU BASE P.T.P.R. - TAV. D																																									
<table border="1" style="width: 100%; border-collapse: collapse;"> <tr> <td style="width: 10%;">REV. 2</td> <td style="width: 10%;"></td> <td style="width: 10%;"></td> <td style="width: 10%;"></td> <td style="width: 10%;"></td> <td style="width: 10%;"></td> <td style="width: 10%;"></td> <td style="width: 10%;"></td> </tr> <tr> <td>REV. 1</td> <td>17/10/2022</td> <td>REVISIONE</td> <td></td> <td>G. PARADISI</td> <td>G. GROSSI</td> <td>A. COSTANTINI</td> <td></td> </tr> <tr> <td>REV. 0</td> <td>03/08/2022</td> <td>EMISSIONE</td> <td></td> <td>G. PARADISI</td> <td>G. GROSSI</td> <td>A. COSTANTINI</td> <td></td> </tr> <tr> <td>REV.</td> <td>DATA</td> <td>DESCRIZIONE</td> <td></td> <td>DISEGNATO</td> <td>CONTROLLATO</td> <td>APPROVATO</td> <td></td> </tr> <tr> <td></td> <td>Date</td> <td>Description</td> <td></td> <td>Drawn by</td> <td>Checked by</td> <td>Approved by</td> <td></td> </tr> </table>	REV. 2								REV. 1	17/10/2022	REVISIONE		G. PARADISI	G. GROSSI	A. COSTANTINI		REV. 0	03/08/2022	EMISSIONE		G. PARADISI	G. GROSSI	A. COSTANTINI		REV.	DATA	DESCRIZIONE		DISEGNATO	CONTROLLATO	APPROVATO			Date	Description		Drawn by	Checked by	Approved by		COMMITTENTE: Customer: ERMES S.p.A. Piazza Albania 10, 00153 Roma, Italia Tel: +39 06 94838041 www.ermesgroup.it info@ermesgroup.it ermes@pec.ermesgroup.it C.F.: 12730811002 P. IVA: 12730811002		PROGETTISTA: Designer: ERMES SOLAR SOLUTION Piazza Albania 10, 00153 Roma, Italia Tel: +39 06 94838041 www.ermesgroup.it info@ermesgroup.it ermes@pec.ermesgroup.it C.F.: 12730811002 P. IVA: 12730811002
REV. 2																																											
REV. 1	17/10/2022	REVISIONE		G. PARADISI	G. GROSSI	A. COSTANTINI																																					
REV. 0	03/08/2022	EMISSIONE		G. PARADISI	G. GROSSI	A. COSTANTINI																																					
REV.	DATA	DESCRIZIONE		DISEGNATO	CONTROLLATO	APPROVATO																																					
	Date	Description		Drawn by	Checked by	Approved by																																					
AI TERMINI DI LEGGE E' RIGOROSAMENTE VIETATO RIPRODURRE E/O COMUNICARE A TERZI IL CONTENUTO DEL PRESENTE DISEGNO TO THE TERMS OF LAW RIGOROUSLY PROHIBITED TO REPRODUCE AND/OR TO COMMUNICATE TO THIRD PARTY THE CONTENT OF THE PRESENT DESIGN																																											