

LAYOUT IMPIANTO - PLANIMETRIA GENERALE  
scala 1:2000

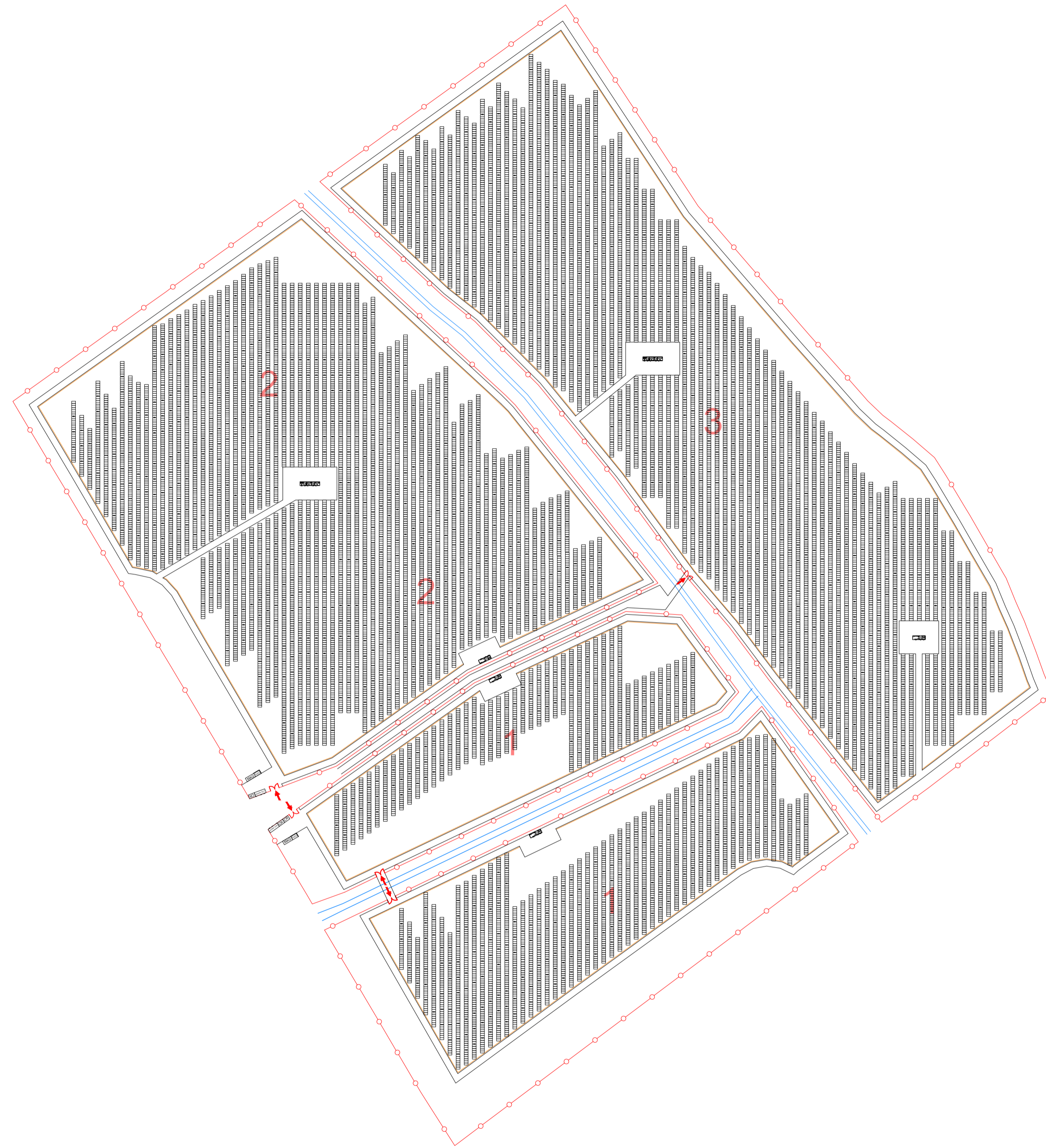

LOTTO 1	
Tipologia modulo	Risen 670 Wp
Numero di moduli	4312
Numero di tracker	154 - 1x28
Potenza AC	2,45 MW
Potenza DC	2.889 MW

LOTTO 2	
Tipologia modulo	Risen 670 Wp
Numero di moduli	8008
Numero di tracker	286 - 1x28
Potenza AC	4,55 MW
Potenza DC	5,365 MW

LOTTO 3	
Tipologia modulo	Risen 670 Wp
Numero di moduli	8624
Numero di tracker	299 - 1x28 18 - 1x14
Potenza AC	4,90 MW
Potenza DC	5,778 MW

NOTA:

Il posizionamento e le dimensione dei trackers potrebbero subire variazioni non sostanziali durante la progettazione esecutiva.

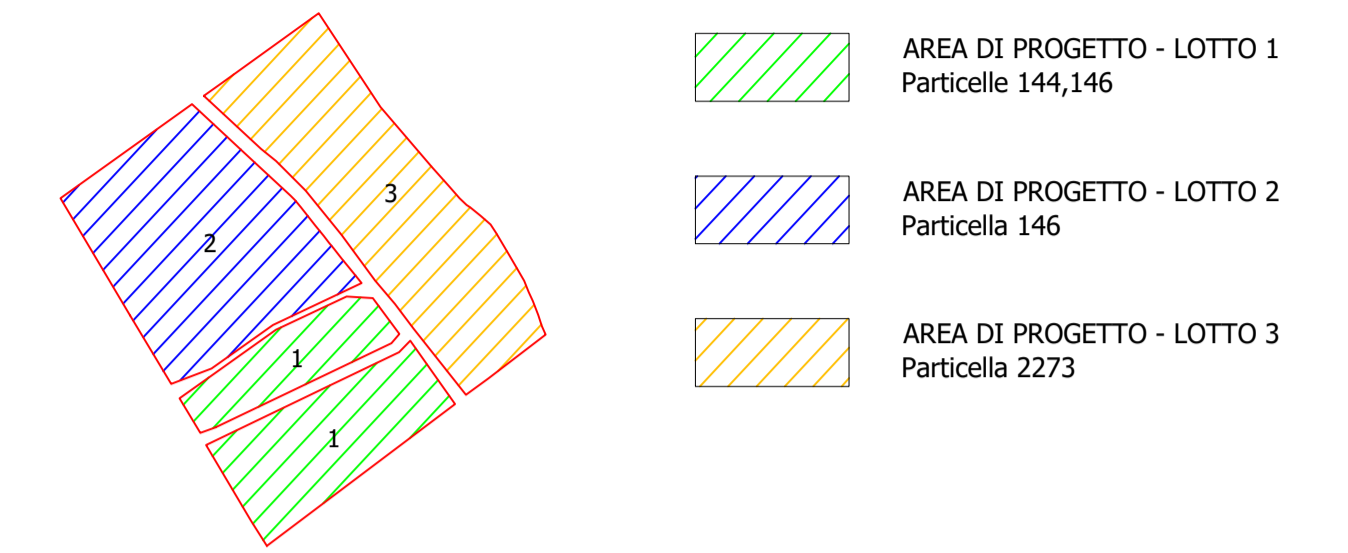

LEGENDA

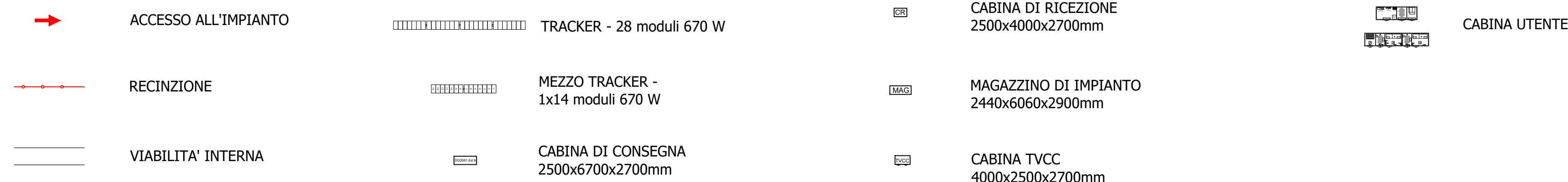

**REGIONE LAZIO  
PROVINCIA DI ROMA  
COMUNE DI ARDEA**

**ARDEA\_26**  
**PROGETTO DI UN LOTTO DI IMPIANTI AGRIVOLTAICI PN 14,03 MW<sub>p</sub> diviso in:  
LOTTO 1: PN 2889 kW; LOTTO 2: PN 5365 kW; LOTTO 3: 5778 kW**

<p><b>UBICAZIONE IMPIANTO:</b> Location: <b>Località La Fossa, snc 00040 Ardea (RM) Foglio 46, particelle 144-146-2273</b></p>	<p><b>ITER AUTORIZZATIVO:</b> Authorization process: <b>VIA - Valutazione di Impatto Ambientale Dlgs n. 152/2006 artt. 23</b></p>																														
<p><b>CERTIFICAZIONI AZIENDALI:</b> Certification: Organizzazione con sistema di gestione da certificato da Apave Certification Italia in conformità alla norma ISO 9001 Cert. N. SC 20-4612</p>	<p><b>COMMESSA:</b> Job: <b>2021_26_FV</b></p> <p><b>DIS. NR.:</b> Desig. Nr.:</p> <p><b>2021_26_FV_E_13</b></p> <p><b>SCALA:</b> Scale: <b>1:2000</b></p> <p><b>FOGLIO:</b> Sheet Nr.:</p> <p><b>1 / 1</b></p>																														
<p><b>PROGETTAZIONE:</b> Design: <input checked="" type="checkbox"/> ARCHITETTONICA   <input type="checkbox"/> STRUTTURALE   <input type="checkbox"/> ELETTRICA   <input type="checkbox"/> MECCANICA <input type="checkbox"/> STUDIO DI FATTIBILITA'   <input type="checkbox"/> PRELIMINARE   <input checked="" type="checkbox"/> DEFINITIVA   <input type="checkbox"/> ESECUTIVA</p> <p><b>ELABORATO:</b> Drawing: <b>LAYOUT PLANIMETRIA GENERALE</b></p>																															
<table border="1" style="width: 100%; border-collapse: collapse;"> <tr> <td style="width: 10%;">REV. 2</td> <td style="width: 10%;"></td> <td style="width: 40%;"></td> <td style="width: 10%;"></td> <td style="width: 10%;"></td> <td style="width: 10%;"></td> </tr> <tr> <td>REV. 1</td> <td>17/10/2022</td> <td>REVISIONE</td> <td>G. PARADISI</td> <td>G. GROSSI</td> <td>A. COSTANTINI</td> </tr> <tr> <td>REV. 0</td> <td>03/08/2022</td> <td>EMISSIONE</td> <td>G. PARADISI</td> <td>G. GROSSI</td> <td>A. COSTANTINI</td> </tr> <tr> <td>REV.</td> <td>DATA</td> <td>DESCRIZIONE</td> <td>DISegnATO</td> <td>CONTROLLATO</td> <td>APPROVATO</td> </tr> <tr> <td></td> <td>Date</td> <td>Description</td> <td>Drawn by</td> <td>Checked by</td> <td>Approved by</td> </tr> </table>		REV. 2						REV. 1	17/10/2022	REVISIONE	G. PARADISI	G. GROSSI	A. COSTANTINI	REV. 0	03/08/2022	EMISSIONE	G. PARADISI	G. GROSSI	A. COSTANTINI	REV.	DATA	DESCRIZIONE	DISegnATO	CONTROLLATO	APPROVATO		Date	Description	Drawn by	Checked by	Approved by
REV. 2																															
REV. 1	17/10/2022	REVISIONE	G. PARADISI	G. GROSSI	A. COSTANTINI																										
REV. 0	03/08/2022	EMISSIONE	G. PARADISI	G. GROSSI	A. COSTANTINI																										
REV.	DATA	DESCRIZIONE	DISegnATO	CONTROLLATO	APPROVATO																										
	Date	Description	Drawn by	Checked by	Approved by																										
<p><b>COMMITTENTE:</b> Customer: <b>ERMES S.p.A.</b></p> <p><small>Piazza Albania 10, 00153 Roma, Italia Tel: +39 06 94538941 www.ermesgroup.it info@ermesgroup.it ermes@pec.ermesgroup.it C.F. 12730811002 P. IVA 12730811002</small></p>	<p><b>PROGETTISTA:</b> Designer:</p> <p><b>ERMES SOLAR SOLUTION</b></p> <p><small>Piazza Albania 10, 00153 Roma, Italia Tel: +39 06 94538941 www.ermesgroup.it info@ermesgroup.it ermes@pec.ermesgroup.it C.F. 12730811002 P. IVA 12730811002</small></p>																														

AI TERMINI DI LEGGE E' RIGOROSAMENTE VIETATO RIPRODURRE E/O COMUNICARE A TERZI IL CONTENUTO DEL PRESENTE DISEGNO  
TO THE TERMS OF LAW RIGOROUSLY PROHIBITED TO REPRODUCE AND/OR TO COMMUNICATE TO THIRD PARTY THE CONTENT OF THE PRESENT DESIGN